

平成 28 年度共同募金運動報告書

(平成 28 年度共同募金による平成 29 年度配分)

一般募金目標・実績・配分報告
地域歳末たすけあい募金目標・実績・配分報告
NHK 歳末たすけあい募金実績・配分報告

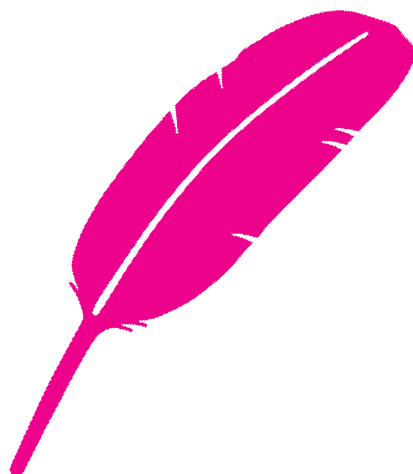

社会福祉
法人

福島県共同募金会

目 次

1. 目標編

平成 28 年度一般募金目標額（対前年度）	2
平成 28 年度地域歳末たすけあい募金目標額（対前年度）	4
過去 10 年間の目標額の推移	6

2. 実績編（一般募金）

平成 28 年度一般募金実績額（対目標額）	8
平成 28 年度一般募金実績額（対前年度）	10
平成 28 年度一般募金実績額（対世帯数）	12
平成 28 年度一般募金実績額（方法別内訳）	14
過去 10 年間の一般募金実績額の推移	16

3. 実績編（歳末たすけあい募金）

平成 28 年度地域歳末たすけあい募金実績額（対目標額）	18
平成 28 年度地域歳末たすけあい募金実績額（対前年度）	20
平成 28 年度地域歳末たすけあい募金実績額（対世帯数）	22
平成 28 年度地域歳末たすけあい募金実績額（方法別内訳）	24
平成 28 年度 NHK 歳末たすけあい募金実績額（対前年度）	26
過去 10 年間の歳末たすけあい募金実績額の推移	27

4. 配分編（一般募金）

共同募金配分方針及び配分基準	30
共同募金緊急配分金配分基準	33
平成 28 年度共同募金による平成 29 年度配分総括表	34

配分内訳	①福祉施設の整備	36
	②福祉団体の育成	38
	③広域福祉の推進	39
	④地域福祉基盤整備	39
	⑤小規模作業所又は地域活動支援センターの運営支援	40
	⑥障がい者自立生活センターへの配分	40
	⑧地域課題解決型募金への配分	41
	⑪共同募金委員会事務費交付金	42
	⑭市町村社協活動推進事業	44

5. 配分編（地域歳末たすけあい募金）

平成 28 年度地域歳末たすけあい募金配分額表	46
平成 28 年度地域歳末たすけあい募金配分金事業内訳一覧表＜目的分類＞	48
平成 28 年度地域歳末たすけあい募金配分金事業内訳一覧表＜対象者分類＞	49
平成 28 年度地域歳末たすけあい募金配分総括表	50

6. 配分編（NHK歳末たすけあい募金）

NHK歳末たすけあい募金配分方針及び配分基準	52
平成 28 年度NHK歳末たすけあい募金による平成 29 年度配分総括表	53
配分内訳	
①障がい者支援事業	54
②地域保育所備品整備事業	55

7. その他

年度別共同募金実績及び民間資金利用状況	58
昭和 22 年度～平成 28 年度一般募金・歳末たすけあい募金の目標額と実績額の推移	60

1. 目 標 編

平成28年度一般募金目標額（対前年度）

（単位：円）

共同募金 委員会	28年度			27年度			(1)-(2)
	A目標額	B目標額	計(1)	A目標額	B目標額	計(2)	
福島市	24,894,000	14,873,000	39,767,000	25,587,000	14,180,000	39,767,000	0
会津若松市	10,492,000	3,942,000	14,434,000	11,022,000	3,942,000	14,964,000	-530,000
郡山市	29,007,000	12,855,000	41,862,000	29,632,000	12,736,000	42,368,000	-506,000
いわき市	28,126,000	26,393,000	54,519,000	29,712,000	26,457,000	56,169,000	-1,650,000
白河市	5,203,000	1,997,000	7,200,000	5,450,000	1,700,000	7,150,000	50,000
南相馬市	3,200,000	3,500,000	6,700,000	3,120,000	3,000,000	6,120,000	580,000
須賀川市	6,194,000	2,806,000	9,000,000	6,384,000	2,616,000	9,000,000	0
喜多方市	3,959,000	4,459,000	8,418,000	4,268,000	4,172,000	8,440,000	-22,000
相馬市	2,999,000	2,001,000	5,000,000	2,887,000	2,746,000	5,633,000	-633,000
二本松市	4,423,000	5,796,000	10,219,000	4,706,000	5,517,000	10,223,000	-4,000
田村市	2,880,000	2,069,000	4,949,000	3,141,000	1,808,000	4,949,000	0
伊達市	4,936,000	5,064,000	10,000,000	5,254,000	4,803,000	10,057,000	-57,000
本宮市	2,385,000	3,945,000	6,330,000	2,454,000	3,876,000	6,330,000	0
桑折町	959,000	861,000	1,820,000	1,022,000	798,000	1,820,000	0
国見町	751,000	1,069,000	1,820,000	810,000	1,044,000	1,854,000	-34,000
川俣町	1,149,000	691,000	1,840,000	1,272,000	568,000	1,840,000	0
大玉村	623,000	440,000	1,063,000	623,000	440,000	1,063,000	0
鏡石町	1,002,000	733,000	1,735,000	1,014,000	721,000	1,735,000	0
天栄村	427,000	423,000	850,000	460,000	390,000	850,000	0
南会津町	1,390,000	1,391,000	2,781,000	1,543,000	1,234,000	2,777,000	4,000
下郷町	482,000	852,000	1,334,000	521,000	800,000	1,321,000	13,000
檜枝岐村	50,000	34,000	84,000	57,000	43,000	100,000	-16,000
只見町	383,000	850,000	1,233,000	428,000	850,000	1,278,000	-45,000
北塩原村	233,000	627,000	860,000	278,000	582,000	860,000	0
西会津町	551,000	1,230,000	1,781,000	633,000	1,230,000	1,863,000	-82,000
磐梯町	270,000	430,000	700,000	298,000	371,000	669,000	31,000
猪苗代町	1,179,000	1,745,000	2,924,000	1,255,000	1,745,000	3,000,000	-76,000
会津坂下町	1,281,000	1,932,000	3,213,000	1,368,000	1,932,000	3,300,000	-87,000
湯川村	238,000	352,000	590,000	251,000	339,000	590,000	0
柳津町	283,000	477,000	760,000	312,000	488,000	800,000	-40,000

(単位：円)

共同募金 委員会	28年度			27年度			(1)-(2)
	A目標額	B目標額	計(1)	A目標額	B目標額	計(2)	
会津美里町	1,602,000	1,558,000	3,160,000	1,773,000	1,417,000	3,190,000	-30,000
三島町	146,000	252,000	398,000	172,000	252,000	424,000	-26,000
金山町	196,000	304,000	500,000	227,000	323,000	550,000	-50,000
昭和村	118,000	180,000	298,000	135,000	180,000	315,000	-17,000
西郷村	1,639,000	1,045,000	2,684,000	1,605,000	1,045,000	2,650,000	34,000
泉崎村	499,000	771,000	1,270,000	509,000	741,000	1,250,000	20,000
中島村	382,000	830,000	1,212,000	371,000	850,000	1,221,000	-9,000
矢吹町	1,435,000	1,365,000	2,800,000	1,485,000	1,315,000	2,800,000	0
棚倉町	1,137,000	927,000	2,064,000	1,197,000	867,000	2,064,000	0
矢祭町	461,000	604,000	1,065,000	501,000	564,000	1,065,000	0
埴町	725,000	982,000	1,707,000	794,000	867,000	1,661,000	46,000
鮫川村	269,000	253,000	522,000	303,000	322,000	625,000	-103,000
石川町	1,294,000	819,000	2,113,000	1,411,000	952,000	2,363,000	-250,000
玉川村	509,000	1,341,000	1,850,000	540,000	1,310,000	1,850,000	0
平田村	495,000	1,300,000	1,795,000	530,000	1,300,000	1,830,000	-35,000
浅川町	504,000	1,050,000	1,554,000	524,000	1,050,000	1,574,000	-20,000
古殿町	417,000	1,087,000	1,504,000	466,000	1,083,000	1,549,000	-45,000
三春町	1,330,000	1,170,000	2,500,000	1,439,000	1,061,000	2,500,000	0
小野町	817,000	1,013,000	1,830,000	908,000	922,000	1,830,000	0
広野町	0	0	0	0	0	0	0
檜葉町	0	0	0	0	0	0	0
富岡町	0	0	0	0	0	0	0
川内村	218,000	482,000	700,000	100,000	480,000	580,000	120,000
大熊町	150,000	0	150,000	0	0	0	150,000
双葉町	0	0	0	0	0	0	0
浪江町	100,000	0	100,000	0	0	0	100,000
葛尾村	108,000	50,000	158,000	0	0	0	158,000
新地町	608,000	731,000	1,339,000	626,000	645,000	1,271,000	68,000
飯舘村	50,000	50,000	100,000	50,000	50,000	100,000	0
小計	155,158,000	122,001,000	277,159,000	161,428,000	118,724,000	280,152,000	-2,993,000
事務局	2,490,000	—	2,490,000	1,468,000	—	1,468,000	1,022,000
合計	157,648,000	122,001,000	279,649,000	162,896,000	118,724,000	281,620,000	-1,971,000

平成28年度地域歳末たすけあい募金目標額（対前年度）

（単位：円）

共同募金委員会	28年度(1)	27年度(2)	(1)-(2)
福島市	11,600,000	11,600,000	0
会津若松市	5,350,000	5,370,000	-20,000
郡山市	10,000,000	10,000,000	0
いわき市	26,266,000	26,280,000	-14,000
白河市	2,000,000	2,000,000	0
南相馬市	3,200,000	3,100,000	100,000
須賀川市	6,520,000	6,520,000	0
喜多方市	4,633,000	4,653,000	-20,000
相馬市	3,700,000	3,700,000	0
二本松市	4,794,000	4,865,000	-71,000
田村市	2,980,000	2,980,000	0
伊達市	4,332,000	4,328,000	4,000
本宮市	500,000	500,000	0
桑折町	2,220,000	2,230,000	-10,000
国見町	1,633,000	1,678,000	-45,000
川俣町	1,020,000	970,000	50,000
大玉村	600,000	600,000	0
鏡石町	1,029,000	1,029,000	0
天栄村	750,000	750,000	0
南会津町	2,685,000	2,690,000	-5,000
下郷町	1,477,000	1,538,000	-61,000
檜枝岐村	0	0	0
只見町	840,000	840,000	0
北塩原村	360,000	360,000	0
西会津町	2,200,000	2,200,000	0
磐梯町	700,000	700,000	0
猪苗代町	2,600,000	2,600,000	0
会津坂下町	500,000	500,000	0
湯川村	750,000	750,000	0
柳津町	760,000	800,000	-40,000

(単位：円)

共同募金委員会	28年度(1)	27年度(2)	(1)-(2)
会津美里町	3,170,000	3,180,000	-10,000
三島町	532,000	532,000	0
金山町	640,000	680,000	-40,000
昭和村	280,000	300,000	-20,000
西郷村	2,300,000	2,300,000	0
泉崎村	80,000	100,000	-20,000
中島村	30,000	30,000	0
矢吹町	2,000,000	2,000,000	0
棚倉町	2,500,000	2,500,000	0
矢祭町	590,000	590,000	0
埴町	741,000	735,000	6,000
鮫川村	50,000	50,000	0
石川町	1,849,000	1,799,000	50,000
玉川村	830,000	830,000	0
平田村	610,000	610,000	0
浅川町	555,000	555,000	0
古殿町	500,000	500,000	0
三春町	1,350,000	1,350,000	0
小野町	580,000	580,000	0
広野町	150,000	100,000	50,000
檜葉町	50,000	50,000	0
富岡町	20,000	20,000	0
川内村	1,000,000	950,000	50,000
大熊町	100,000	100,000	0
双葉町	30,000	30,000	0
浪江町	100,000	50,000	50,000
葛尾村	150,000	60,000	90,000
新地町	1,110,000	1,090,000	20,000
飯舘村	1,000,000	900,000	100,000
合計	128,896,000	128,702,000	194,000

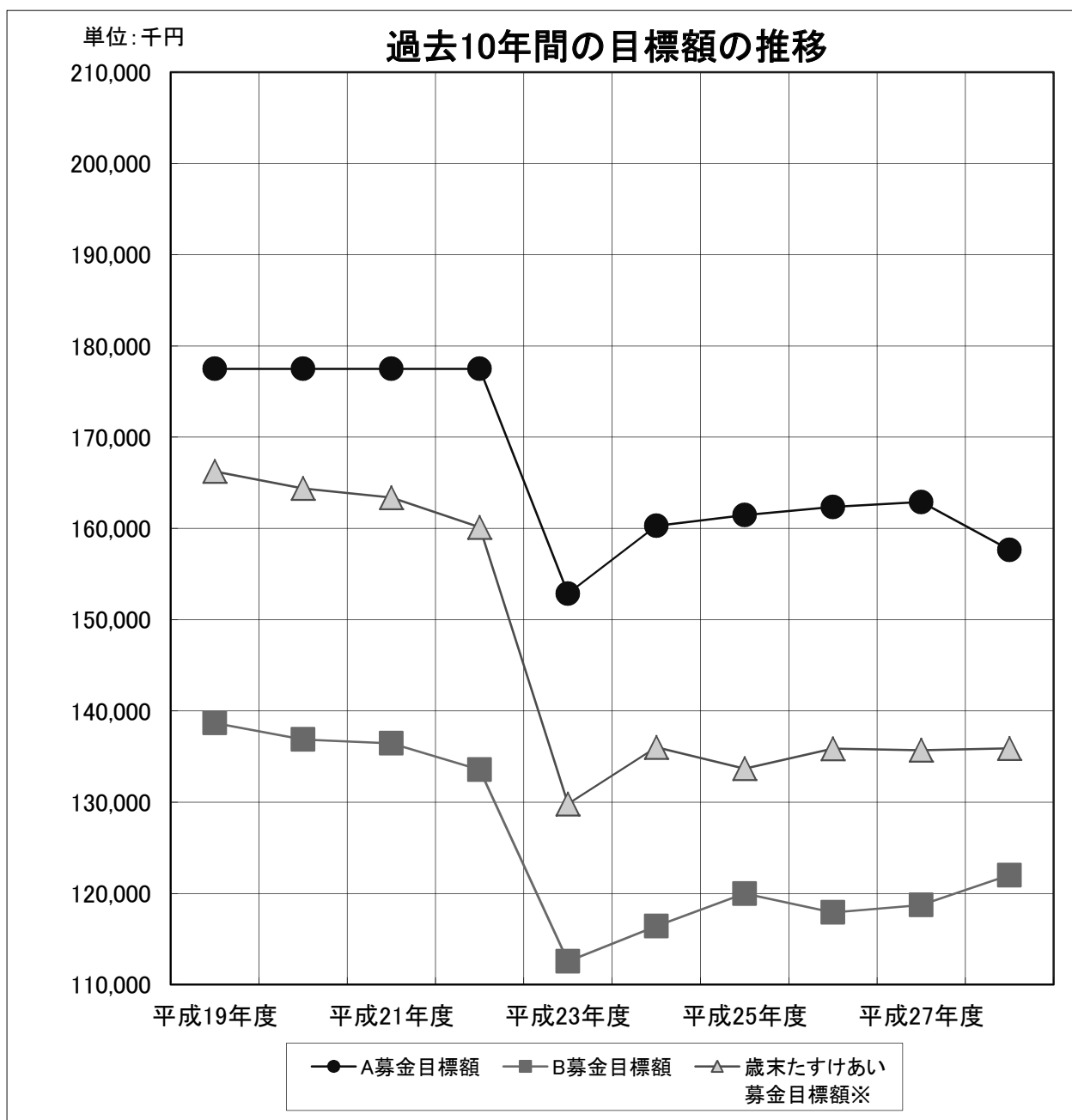

(単位:千円)

	平成19年度	平成20年度	平成21年度	平成22年度	平成23年度	平成24年度	平成25年度	平成26年度	平成27年度	平成28年度
A募金目標額	177,500	177,500	177,500	177,500	152,850	160,288	161,457	162,348	162,896	157,648
B募金目標額	138,671	136,874	136,454	133,551	112,552	116,405	119,974	117,913	118,724	122,001
歳末たすけあい募金目標額※	166,248	164,380	163,372	160,118	129,798	136,009	133,675	135,856	135,702	135,896

※地域歳末たすけあい募金目標額とNHK歳末たすけあい募金目標額の合計額

2. 実 績 編

(一般募金)

平成28年度一般募金実績額（対目標額）

（単位：円）

共同募金 委員会	A募金（1）			B募金（2）			（1）+（2）		
	実績額	目標額	達成率	実績額	目標額	達成率	実績額	目標額	達成率
福島市	24,894,000	24,894,000	100.0%	15,235,611	14,873,000	102.4%	40,129,611	39,767,000	100.9%
会津若松市	10,492,000	10,492,000	100.0%	2,858,085	3,942,000	72.5%	13,350,085	14,434,000	92.5%
郡山市	29,007,000	29,007,000	100.0%	16,750,950	12,855,000	130.3%	45,757,950	41,862,000	109.3%
いわき市	28,126,000	28,126,000	100.0%	26,175,337	26,393,000	99.2%	54,301,337	54,519,000	99.6%
白河市	5,203,000	5,203,000	100.0%	2,495,448	1,997,000	125.0%	7,698,448	7,200,000	106.9%
南相馬市	3,200,000	3,200,000	100.0%	3,634,291	3,500,000	103.8%	6,834,291	6,700,000	102.0%
須賀川市	6,194,000	6,194,000	100.0%	3,202,431	2,806,000	114.1%	9,396,431	9,000,000	104.4%
喜多方市	3,959,000	3,959,000	100.0%	4,431,435	4,459,000	99.4%	8,390,435	8,418,000	99.7%
相馬市	2,999,000	2,999,000	100.0%	2,279,676	2,001,000	113.9%	5,278,676	5,000,000	105.6%
二本松市	4,423,000	4,423,000	100.0%	6,110,764	5,796,000	105.4%	10,533,764	10,219,000	103.1%
田村市	2,880,000	2,880,000	100.0%	3,060,220	2,069,000	147.9%	5,940,220	4,949,000	120.0%
伊達市	4,936,000	4,936,000	100.0%	5,268,124	5,064,000	104.0%	10,204,124	10,000,000	102.0%
本宮市	2,385,000	2,385,000	100.0%	3,654,426	3,945,000	92.6%	6,039,426	6,330,000	95.4%
桑折町	959,000	959,000	100.0%	883,423	861,000	102.6%	1,842,423	1,820,000	101.2%
国見町	751,000	751,000	100.0%	1,067,247	1,069,000	99.8%	1,818,247	1,820,000	99.9%
川俣町	1,149,000	1,149,000	100.0%	692,053	691,000	100.2%	1,841,053	1,840,000	100.1%
大玉村	623,000	623,000	100.0%	551,138	440,000	125.3%	1,174,138	1,063,000	110.5%
鏡石町	1,002,000	1,002,000	100.0%	823,894	733,000	112.4%	1,825,894	1,735,000	105.2%
天栄村	427,000	427,000	100.0%	521,643	423,000	123.3%	948,643	850,000	111.6%
南会津町	1,390,000	1,390,000	100.0%	1,316,476	1,391,000	94.6%	2,706,476	2,781,000	97.3%
下郷町	482,000	482,000	100.0%	856,319	852,000	100.5%	1,338,319	1,334,000	100.3%
檜枝岐村	50,000	50,000	100.0%	40,480	34,000	119.1%	90,480	84,000	107.7%
只見町	383,000	383,000	100.0%	856,456	850,000	100.8%	1,239,456	1,233,000	100.5%
北塩原村	233,000	233,000	100.0%	680,653	627,000	108.6%	913,653	860,000	106.2%
西会津町	551,000	551,000	100.0%	1,156,525	1,230,000	94.0%	1,707,525	1,781,000	95.9%
磐梯町	270,000	270,000	100.0%	613,957	430,000	142.8%	883,957	700,000	126.3%
猪苗代町	1,179,000	1,179,000	100.0%	1,797,868	1,745,000	103.0%	2,976,868	2,924,000	101.8%
会津坂下町	1,281,000	1,281,000	100.0%	786,598	1,932,000	40.7%	2,067,598	3,213,000	64.4%
湯川村	238,000	238,000	100.0%	357,009	352,000	101.4%	595,009	590,000	100.8%
柳津町	283,000	283,000	100.0%	511,758	477,000	107.3%	794,758	760,000	104.6%
会津美里町	1,602,000	1,602,000	100.0%	1,535,350	1,558,000	98.5%	3,137,350	3,160,000	99.3%

(単位：円)

共同募金 委員会	A募金(1)			B募金(2)			(1)+(2)		
	実績額	目標額	達成率	実績額	目標額	達成率	実績額	目標額	達成率
三島町	146,000	146,000	100.0%	295,719	252,000	117.3%	441,719	398,000	111.0%
金山町	196,000	196,000	100.0%	298,728	304,000	98.3%	494,728	500,000	98.9%
昭和村	118,000	118,000	100.0%	333,458	180,000	185.3%	451,458	298,000	151.5%
西郷村	1,639,000	1,639,000	100.0%	1,044,596	1,045,000	100.0%	2,683,596	2,684,000	100.0%
泉崎村	499,000	499,000	100.0%	827,833	771,000	107.4%	1,326,833	1,270,000	104.5%
中島村	382,000	382,000	100.0%	896,141	830,000	108.0%	1,278,141	1,212,000	105.5%
矢吹町	1,435,000	1,435,000	100.0%	1,393,570	1,365,000	102.1%	2,828,570	2,800,000	101.0%
棚倉町	1,137,000	1,137,000	100.0%	812,144	927,000	87.6%	1,949,144	2,064,000	94.4%
矢祭町	461,000	461,000	100.0%	798,829	604,000	132.3%	1,259,829	1,065,000	118.3%
埴町	725,000	725,000	100.0%	1,228,823	982,000	125.1%	1,953,823	1,707,000	114.5%
鮫川村	269,000	269,000	100.0%	277,761	253,000	109.8%	546,761	522,000	104.7%
石川町	1,294,000	1,294,000	100.0%	932,676	819,000	113.9%	2,226,676	2,113,000	105.4%
玉川村	509,000	509,000	100.0%	1,412,862	1,341,000	105.4%	1,921,862	1,850,000	103.9%
平田村	495,000	495,000	100.0%	1,429,786	1,300,000	110.0%	1,924,786	1,795,000	107.2%
浅川町	504,000	504,000	100.0%	1,104,551	1,050,000	105.2%	1,608,551	1,554,000	103.5%
古殿町	417,000	417,000	100.0%	1,119,504	1,087,000	103.0%	1,536,504	1,504,000	102.2%
三春町	1,330,000	1,330,000	100.0%	1,073,813	1,170,000	91.8%	2,403,813	2,500,000	96.2%
小野町	817,000	817,000	100.0%	1,395,521	1,013,000	137.8%	2,212,521	1,830,000	120.9%
広野町	0	0	—	0	0	—	0	0	—
檜葉町	0	0	—	0	0	—	0	0	—
富岡町	0	0	—	0	0	—	0	0	—
川内村	218,000	218,000	100.0%	518,954	482,000	107.7%	736,954	700,000	105.3%
大熊町	0	150,000	0.0%	0	0	—	0	150,000	0.0%
双葉町	0	0	—	0	0	—	0	0	—
浪江町	60,090	100,000	60.1%	0	0	—	60,090	100,000	60.1%
葛尾村	108,000	108,000	100.0%	185,173	50,000	370.3%	293,173	158,000	185.6%
新地町	608,000	608,000	100.0%	845,269	731,000	115.6%	1,453,269	1,339,000	108.5%
飯舘村	50,000	50,000	100.0%	37,015	50,000	74.0%	87,015	100,000	87.0%
小計	154,968,090	155,158,000	99.9%	128,468,371	122,001,000	105.3%	283,436,461	277,159,000	102.3%
事務局※	10,604,830	2,490,000	425.9%	—	—	—	10,604,830	2,490,000	425.9%
合計	165,572,920	157,648,000	105.0%	128,468,371	122,001,000	105.3%	294,041,291	279,649,000	105.1%

※ 地域課題解決型募金2,053,622円を含む

平成28年度一般募金実績額（対前年度）

（単位：円）

共同募金委員会	28年度(1)	27年度(2)	(1)-(2)	増減率(%)
福島市	40,129,611	41,004,667	-875,056	-2.1
会津若松市	13,350,085	13,713,400	-363,315	-2.6
郡山市	45,757,950	45,757,326	624	0.0
いわき市	54,301,337	54,519,094	-217,757	-0.4
白河市	7,698,448	7,430,903	267,545	3.6
南相馬市	6,834,291	6,724,398	109,893	1.6
須賀川市	9,396,431	9,088,632	307,799	3.4
喜多方市	8,390,435	8,421,396	-30,961	-0.4
相馬市	5,278,676	5,153,003	125,673	2.4
二本松市	10,533,764	10,535,247	-1,483	0.0
田村市	5,940,220	5,557,299	382,921	6.9
伊達市	10,204,124	10,016,732	187,392	1.9
本宮市	6,039,426	5,735,834	303,592	5.3
桑折町	1,842,423	1,858,213	-15,790	-0.8
国見町	1,818,247	1,815,427	2,820	0.2
川俣町	1,841,053	1,943,279	-102,226	-5.3
大玉村	1,174,138	1,227,104	-52,966	-4.3
鏡石町	1,825,894	1,750,203	75,691	4.3
天栄村	948,643	952,969	-4,326	-0.5
南会津町	2,706,476	2,781,436	-74,960	-2.7
下郷町	1,338,319	1,349,995	-11,676	-0.9
檜枝岐村	90,480	90,685	-205	-0.2
只見町	1,239,456	1,241,441	-1,985	-0.2
北塩原村	913,653	767,801	145,852	19.0
西会津町	1,707,525	1,743,637	-36,112	-2.1
磐梯町	883,957	827,600	56,357	6.8
猪苗代町	2,976,868	3,106,918	-130,050	-4.2
会津坂下町	2,067,598	2,237,238	-169,640	-7.6
湯川村	595,009	595,265	-256	0.0
柳津町	794,758	827,839	-33,081	-4.0
会津美里町	3,137,350	3,167,655	-30,305	-1.0

(単位：円)

共同募金委員会	28年度(1)	27年度(2)	(1)-(2)	増減率(%)
三島町	441,719	462,592	-20,873	-4.5
金山町	494,728	498,249	-3,521	-0.7
昭和村	451,458	426,950	24,508	5.7
西郷村	2,683,596	2,631,451	52,145	2.0
泉崎村	1,326,833	1,268,819	58,014	4.6
中島村	1,278,141	1,260,862	17,279	1.4
矢吹町	2,828,570	2,826,850	1,720	0.1
棚倉町	1,949,144	1,961,082	-11,938	-0.6
矢祭町	1,259,829	1,278,009	-18,180	-1.4
埴町	1,953,823	1,960,921	-7,098	-0.4
鮫川村	546,761	640,959	-94,198	-14.7
石川町	2,226,676	2,229,696	-3,020	-0.1
玉川村	1,921,862	1,802,291	119,571	6.6
平田村	1,924,786	1,946,861	-22,075	-1.1
浅川町	1,608,551	1,582,780	25,771	1.6
古殿町	1,536,504	1,553,644	-17,140	-1.1
三春町	2,403,813	2,382,835	20,978	0.9
小野町	2,212,521	2,329,479	-116,958	-5.0
広野町	0	0	0	—
檜葉町	0	0	0	—
富岡町	0	0	0	—
川内村	736,954	666,738	70,216	10.5
大熊町	0	0	0	—
双葉町	0	0	0	—
浪江町	60,090	0	60,090	—
葛尾村	293,173	0	293,173	—
新地町	1,453,269	1,361,372	91,897	6.8
飯舘村	87,015	52,603	34,412	—
小計	283,436,461	283,067,679	368,782	0.1
事務局※	10,604,830	4,367,695	6,237,135	142.8
合計	294,041,291	287,435,374	6,605,917	2.3

※ 地域課題解決型募金2,053,622円を含む

平成28年度一般募金実績額（対世帯数）

（単位：円）

共同募金委員会	実績額	世帯数 (H29.3.1現在)	一世帯あたりの 実績額
福島市	40,129,611	123,238	326
会津若松市	13,350,085	49,492	270
郡山市	45,757,950	140,166	326
いわき市	54,301,337	142,269	382
白河市	7,698,448	23,001	335
南相馬市	6,834,291	26,160	261
須賀川市	9,396,431	26,663	352
喜多方市	8,390,435	16,766	500
相馬市	5,278,676	15,398	343
二本松市	10,533,764	19,965	528
田村市	5,940,220	12,739	466
伊達市	10,204,124	21,748	469
本宮市	6,039,426	10,240	590
桑折町	1,842,423	4,292	429
国見町	1,818,247	3,304	550
川俣町	1,841,053	5,503	335
大玉村	1,174,138	2,755	426
鏡石町	1,825,894	4,291	426
天栄村	948,643	1,653	574
南会津町	2,706,476	6,170	439
下郷町	1,338,319	2,008	666
檜枝岐村	90,480	255	355
只見町	1,239,456	1,768	701
北塩原村	913,653	1,029	888
西会津町	1,707,525	2,493	685
磐梯町	883,957	1,113	794
猪苗代町	2,976,868	4,947	602
会津坂下町	2,067,598	5,449	379
湯川村	595,009	919	647
柳津町	794,758	1,202	661
会津美里町	3,137,350	6,707	468

(単位：円)

共同募金委員会	実績額	世帯数 (H29.3.1現在)	一世帯あたりの 実績額
三島町	441,719	659	670
金山町	494,728	961	515
昭和村	451,458	626	721
西郷村	2,683,596	7,601	353
泉崎村	1,326,833	2,086	636
中島村	1,278,141	1,427	896
矢吹町	2,828,570	5,914	478
棚倉町	1,949,144	4,723	413
矢祭町	1,259,829	1,916	658
塙町	1,953,823	3,021	647
鮫川村	546,761	1,052	520
石川町	2,226,676	5,188	429
玉川村	1,921,862	2,009	957
平田村	1,924,786	2,006	960
浅川町	1,608,551	2,046	786
古殿町	1,536,504	1,676	917
三春町	2,403,813	6,294	382
小野町	2,212,521	3,434	644
広野町	0	2,445	0
檜葉町	0	2,734	0
富岡町	0	5,529	0
川内村	736,954	1,149	641
大熊町	0	3,916	0
双葉町	0	2,338	0
浪江町	60,090	7,053	9
葛尾村	293,173	451	650
新地町	1,453,269	2,760	527
飯舘村	87,015	1,855	47
小計	283,436,461	766,572	370
事務局	10,604,830	—	—
合計	294,041,291	766,572	384

※ 世帯数は、福島県企画調整部統計課「福島県の推計人口」による。

平成28年度一般募金実績額（方法別内訳）

（単位：円）

共同募金 委員会	戸別募金	街頭募金	法人募金	学校募金	職域募金	イベント 募 金	個人募金	その他の 募 金	合 計
福島市	35,007,086	461,332	767,202	910,964	2,012,453	536,039	19,757	414,778	40,129,611
会津若松市	7,125,570	25,157	3,107,015	876,232	1,000,053	0	0	1,216,058	13,350,085
郡山市	36,922,445	667,544	3,716,816	1,878,180	2,362,655	32,496	2,000	175,814	45,757,950
いわき市	41,709,780	590,779	6,867,671	2,841,293	1,455,579	261,490	148,763	425,982	54,301,337
白河市	6,204,150	113,860	990,000	141,470	114,617	75,530	10,450	48,371	7,698,448
南相馬市	5,338,600	110,064	413,000	233,387	412,162	210,750	10,912	105,416	6,834,291
須賀川市	6,935,807	118,997	1,419,832	132,330	598,988	0	1,675	188,802	9,396,431
喜多方市	5,775,415	159,535	1,416,443	134,225	347,467	0	364,000	193,350	8,390,435
相馬市	3,981,010	0	330,000	292,410	665,512	0	5,000	4,744	5,278,676
二本松市	8,646,000	276,186	648,122	75,920	230,372	106,490	5,000	545,674	10,533,764
田村市	4,985,400	36,925	60,000	3,864	479,394	262,443	0	112,194	5,940,220
伊達市	9,612,725	0	85,000	41,309	442,965	0	0	22,125	10,204,124
本宮市	4,648,432	34,935	1,089,852	14,529	84,410	5,027	10,000	152,241	6,039,426
桑折町	1,816,000	0	0	0	0	23,959	0	2,464	1,842,423
国見町	1,785,600	0	0	0	32,611	0	0	36	1,818,247
川俣町	1,635,600	47,865	0	74,192	77,030	0	500	5,866	1,841,053
大玉村	1,145,362	18,775	10,000	0	0	0	0	1	1,174,138
鏡石町	1,610,950	16,773	10,000	68,518	98,204	0	3,011	18,438	1,825,894
天栄村	850,200	2,000	0	45,435	50,970	0	0	38	948,643
南会津町	2,541,750	0	0	120,326	39,000	0	0	5,400	2,706,476
下郷町	1,119,800	0	125,000	33,206	36,653	0	0	23,660	1,338,319
檜枝岐村	90,480	0	0	0	0	0	0	0	90,480
只見町	1,237,355	0	0	0	0	0	0	2,101	1,239,456
北塩原村	760,900	0	0	38,420	24,281	0	10,000	80,052	913,653
西会津町	1,315,000	0	292,500	11,399	82,430	0	0	6,196	1,707,525
磐梯町	533,000	0	153,000	20,839	128,478	0	5,000	43,640	883,957
猪苗代町	2,654,008	104,956	165,000	0	31,088	0	0	21,816	2,976,868
会津坂下町	1,996,166	26,913	0	0	44,519	0	0	0	2,067,598
湯川村	509,400	0	0	44,610	40,999	0	0	0	595,009
柳津町	592,050	11,491	0	0	47,787	143,430	0	0	794,758

(単位：円)

共同募金 委員会	戸別募金	街頭募金	法人募金	学校募金	職域募金	イベント 募 金	個人募金	その他の 募 金	合 計
会津美里町	3,105,500	0	0	0	31,850	0	0	0	3,137,350
三 島 町	413,300	0	0	0	20,748	0	0	7,671	441,719
金 山 町	460,700	22,060	0	11,968	0	0	0	0	494,728
昭 和 村	286,750	0	0	18,826	114,800	0	0	31,082	451,458
西 郷 村	2,296,500	43,764	0	57,313	219,667	0	0	66,352	2,683,596
泉 崎 村	1,264,732	0	0	4,850	57,251	0	0	0	1,326,833
中 島 村	1,093,000	0	0	46,280	8,245	122,400	0	8,216	1,278,141
矢 吹 町	2,791,250	0	0	0	26,820	0	0	10,500	2,828,570
棚 倉 町	1,750,000	0	10,000	26,783	37,801	111,727	0	12,833	1,949,144
矢 祭 町	1,012,800	25,394	150,000	21,929	49,706	0	0	0	1,259,829
埴 町	1,207,830	0	522,000	3,525	110,568	0	0	109,900	1,953,823
鮫 川 村	459,500	0	0	0	85,840	0	0	1,421	546,761
石 川 町	1,843,000	0	231,000	17,877	117,200	0	0	17,599	2,226,676
玉 川 村	1,273,600	0	526,000	0	122,232	0	0	30	1,921,862
平 田 村	1,175,600	0	590,000	77,512	52,467	27,126	0	2,081	1,924,786
浅 川 町	1,157,800	77,700	281,000	4,895	84,700	0	0	2,456	1,608,551
古 殿 町	1,054,200	0	445,000	0	37,240	0	0	64	1,536,504
三 春 町	2,366,280	0	0	0	23,246	4,133	0	10,154	2,403,813
小 野 町	1,204,000	0	779,000	11,759	135,985	41,696	0	40,081	2,212,521
広 野 町	0	0	0	0	0	0	0	0	0
檜 葉 町	0	0	0	0	0	0	0	0	0
富 岡 町	0	0	0	0	0	0	0	0	0
川 内 村	736,954	0	0	0	0	0	0	0	736,954
大 熊 町	0	0	0	0	0	0	0	0	0
双 葉 町	0	0	0	0	0	0	0	0	0
浪 江 町	0	0	25,062	0	13,000	0	0	22,028	60,090
葛 尾 村	244,625	0	0	0	26,000	2,600	0	19,948	293,173
新 地 町	1,252,568	1,173	0	148,721	50,742	0	0	65	1,453,269
飯 舘 村	34,149	0	20,000	0	15,000	0	5,545	12,321	87,015
小 計	227,570,679	2,994,178	25,245,515	8,485,296	12,381,785	1,967,336	601,613	4,190,059	283,436,461
事 務 局	0	0	6,381,343	31,939	444,737	0	3,692,481	54,330	10,604,830
合 計	227,570,679	2,994,178	31,626,858	8,517,235	12,826,522	1,967,336	4,294,094	4,244,389	294,041,291
構 成 比	77.4%	1.0%	10.8%	2.9%	4.4%	0.7%	1.5%	1.4%	100.0%

過去10年間の一般募金実績額の推移

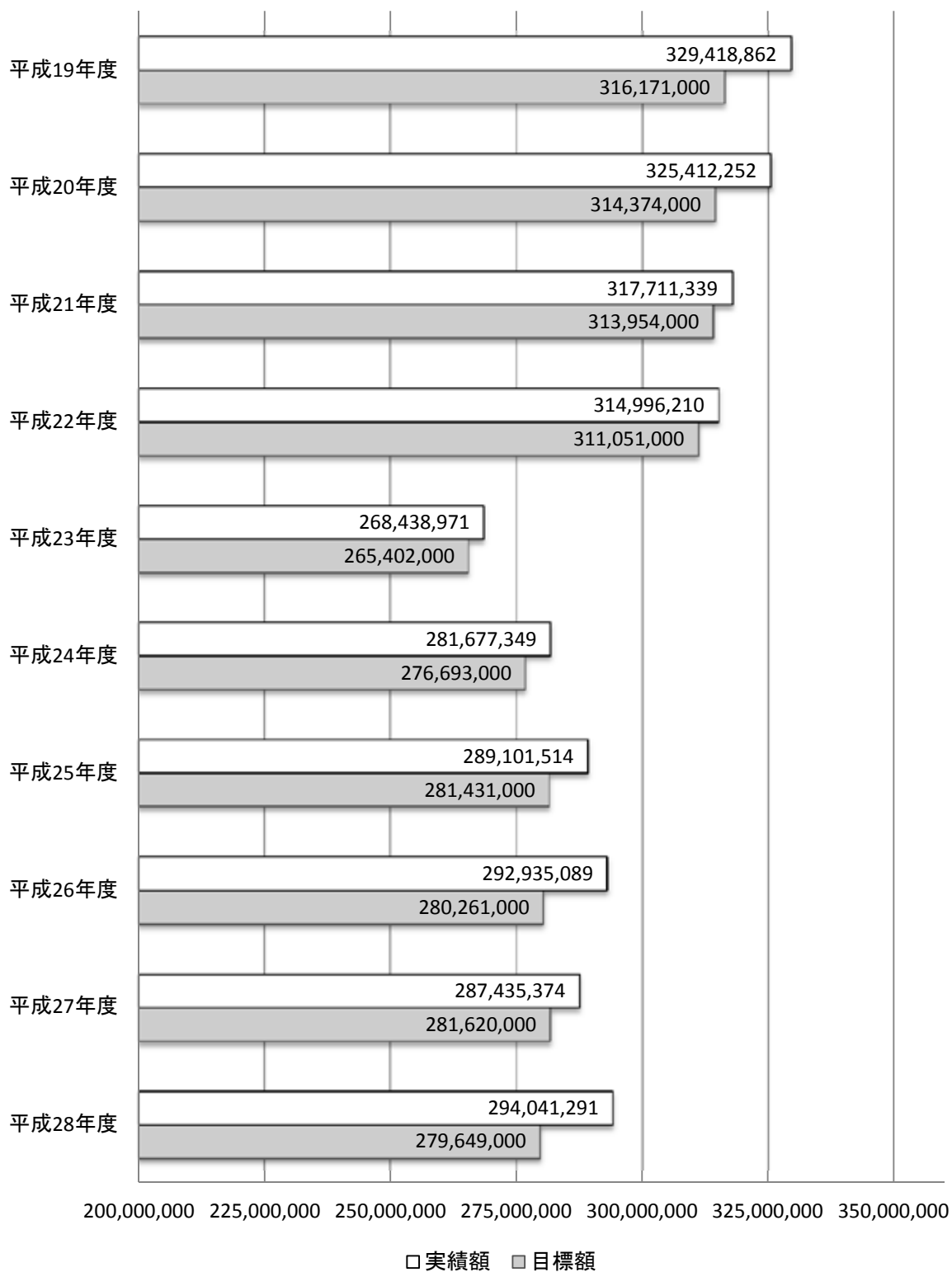

3. 実 績 編

(歳末たすけあい募金)

平成28年度地域歳末たすけあい募金実績額（対目標額）

（単位：円）

共同募金委員会	実績額	目標額	達成率（％）
福島市	10,597,398	11,600,000	91.4
会津若松市	5,321,546	5,350,000	99.5
郡山市	7,393,558	10,000,000	73.9
いわき市	26,068,629	26,266,000	99.2
白河市	2,426,656	2,000,000	121.3
南相馬市	3,384,537	3,200,000	105.8
須賀川市	6,279,120	6,520,000	96.3
喜多方市	4,485,045	4,633,000	96.8
相馬市	4,034,687	3,700,000	109.0
二本松市	4,999,040	4,794,000	104.3
田村市	3,046,179	2,980,000	102.2
伊達市	4,382,025	4,332,000	101.2
本宮市	650,399	500,000	130.1
桑折町	2,357,000	2,220,000	106.2
国見町	1,637,334	1,633,000	100.3
川俣町	1,336,659	1,020,000	131.0
大玉村	982,500	600,000	163.8
鏡石町	1,067,710	1,029,000	103.8
天栄村	798,680	750,000	106.5
南会津町	2,557,605	2,685,000	95.3
下郷町	1,490,300	1,477,000	100.9
檜枝岐村	0	0	—
只見町	986,209	840,000	117.4
北塩原村	491,508	360,000	136.5
西会津町	2,047,296	2,200,000	93.1
磐梯町	1,208,517	700,000	172.6
猪苗代町	2,618,842	2,600,000	100.7
会津坂下町	585,775	500,000	117.2
湯川村	909,289	750,000	121.2
柳津町	792,274	760,000	104.2
会津美里町	3,262,183	3,170,000	102.9

(単位：円)

共同募金委員会	実績額	目標額	達成率 (%)
三 島 町	691,016	532,000	129.9
金 山 町	625,809	640,000	97.8
昭 和 村	287,750	280,000	102.8
西 郷 村	2,296,532	2,300,000	99.8
泉 崎 村	80,000	80,000	100.0
中 島 村	34,500	30,000	115.0
矢 吹 町	2,033,950	2,000,000	101.7
棚 倉 町	2,086,295	2,500,000	83.5
矢 祭 町	581,000	590,000	98.5
埴 町	741,650	741,000	100.1
鮫 川 村	50,000	50,000	100.0
石 川 町	2,088,412	1,849,000	112.9
玉 川 村	836,015	830,000	100.7
平 田 村	741,379	610,000	121.5
浅 川 町	554,506	555,000	99.9
古 殿 町	533,513	500,000	106.7
三 春 町	1,414,475	1,350,000	104.8
小 野 町	676,612	580,000	116.7
広 野 町	211,832	150,000	141.2
檜 葉 町	134,279	50,000	268.6
富 岡 町	132,085	20,000	660.4
川 内 村	982,800	1,000,000	98.3
大 熊 町	154,468	100,000	154.5
双 葉 町	51,000	30,000	170.0
浪 江 町	28,700	100,000	28.7
葛 尾 村	116,490	150,000	77.7
新 地 町	1,161,505	1,110,000	104.6
飯 舘 村	929,111	1,000,000	92.9
合 計	128,454,184	128,896,000	99.7

平成28年度地域歳末たすけあい募金実績額（対前年度）

（単位：円）

共同募金委員会	28年度(1)	27年度(2)	(1)-(2)	増減率(%)
福島市	10,597,398	10,460,585	136,813	1.3
会津若松市	5,321,546	5,458,494	-136,948	-2.5
郡山市	7,393,558	6,915,259	478,299	6.9
いわき市	26,068,629	26,266,625	-197,996	-0.8
白河市	2,426,656	2,332,506	94,150	4.0
南相馬市	3,384,537	3,251,593	132,944	4.1
須賀川市	6,279,120	6,303,818	-24,698	-0.4
喜多方市	4,485,045	4,635,562	-150,517	-3.2
相馬市	4,034,687	4,078,203	-43,516	-1.1
二本松市	4,999,040	4,867,237	131,803	2.7
田村市	3,046,179	3,347,220	-301,041	-9.0
伊達市	4,382,025	4,332,126	49,899	1.2
本宮市	650,399	709,904	-59,505	-8.4
桑折町	2,357,000	2,259,000	98,000	4.3
国見町	1,637,334	1,639,019	-1,685	-0.1
川俣町	1,336,659	1,154,379	182,280	15.8
大玉村	982,500	875,928	106,572	12.2
鏡石町	1,067,710	1,078,281	-10,571	-1.0
天栄村	798,680	817,257	-18,577	-2.3
南会津町	2,557,605	2,685,739	-128,134	-4.8
下郷町	1,490,300	1,509,600	-19,300	-1.3
檜枝岐村	0	0	0	-
只見町	986,209	1,020,690	-34,481	-3.4
北塩原村	491,508	375,012	116,496	31.1
西会津町	2,047,296	2,114,855	-67,559	-3.2
磐梯町	1,208,517	1,155,479	53,038	4.6
猪苗代町	2,618,842	2,695,936	-77,094	-2.9
会津坂下町	585,775	528,087	57,688	10.9
湯川村	909,289	899,611	9,678	1.1
柳津町	792,274	773,153	19,121	2.5
会津美里町	3,262,183	3,176,795	85,388	2.7

(単位：円)

共同募金委員会	28年度(1)	27年度(2)	(1)-(2)	増減率(%)
三 島 町	691,016	684,444	6,572	1.0
金 山 町	625,809	626,911	-1,102	-0.2
昭 和 村	287,750	282,000	5,750	2.0
西 郷 村	2,296,532	2,283,034	13,498	0.6
泉 崎 村	80,000	80,000	0	0.0
中 島 村	34,500	35,000	-500	-1.4
矢 吹 町	2,033,950	2,036,150	-2,200	-0.1
棚 倉 町	2,086,295	2,398,521	-312,226	-13.0
矢 祭 町	581,000	615,400	-34,400	-5.6
埴 町	741,650	763,350	-21,700	-2.8
鮫 川 村	50,000	50,000	0	0.0
石 川 町	2,088,412	2,218,733	-130,321	-5.9
玉 川 村	836,015	823,516	12,499	1.5
平 田 村	741,379	731,909	9,470	1.3
浅 川 町	554,506	566,348	-11,842	-2.1
古 殿 町	533,513	565,840	-32,327	-5.7
三 春 町	1,414,475	1,422,478	-8,003	-0.6
小 野 町	676,612	717,574	-40,962	-5.7
広 野 町	211,832	180,068	31,764	17.6
檜 葉 町	134,279	121,990	12,289	10.1
富 岡 町	132,085	76,840	55,245	71.9
川 内 村	982,800	980,928	1,872	0.2
大 熊 町	154,468	241,398	-86,930	-36.0
双 葉 町	51,000	74,880	-23,880	-31.9
浪 江 町	28,700	149,423	-120,723	-80.8
葛 尾 村	116,490	271,090	-154,600	-57.0
新 地 町	1,161,505	1,134,003	27,502	2.4
飯 舘 村	929,111	916,204	12,907	1.4
合 計	128,454,184	128,765,985	-311,801	-0.2

平成28年度地域歳末たすけあい募金実績額（対世帯数）

（単位：円）

共同募金委員会	実績額	世帯数 (H29.3.1現在)	一世帯あたりの 実績額
福島市	10,597,398	123,238	86
会津若松市	5,321,546	49,492	108
郡山市	7,393,558	140,166	53
いわき市	26,068,629	142,269	183
白河市	2,426,656	23,001	106
南相馬市	3,384,537	26,160	129
須賀川市	6,279,120	26,663	235
喜多方市	4,485,045	16,766	268
相馬市	4,034,687	15,398	262
二本松市	4,999,040	19,965	250
田村市	3,046,179	12,739	239
伊達市	4,382,025	21,748	201
本宮市	650,399	10,240	64
桑折町	2,357,000	4,292	549
国見町	1,637,334	3,304	496
川俣町	1,336,659	5,503	243
大玉村	982,500	2,755	357
鏡石町	1,067,710	4,291	249
天栄村	798,680	1,653	483
南会津町	2,557,605	6,170	415
下郷町	1,490,300	2,008	742
檜枝岐村	0	255	0
只見町	986,209	1,768	558
北塩原村	491,508	1,029	478
西会津町	2,047,296	2,493	821
磐梯町	1,208,517	1,113	1,086
猪苗代町	2,618,842	4,947	529
会津坂下町	585,775	5,449	108
湯川村	909,289	919	989
柳津町	792,274	1,202	659
会津美里町	3,262,183	6,707	486

(単位：円)

共同募金委員会	実績額	世帯数 (H29.3.1現在)	一世帯あたりの 実績額
三島町	691,016	659	1,049
金山町	625,809	961	651
昭和村	287,750	626	460
西郷村	2,296,532	7,601	302
泉崎村	80,000	2,086	38
中島村	34,500	1,427	24
矢吹町	2,033,950	5,914	344
棚倉町	2,086,295	4,723	442
矢祭町	581,000	1,916	303
塙町	741,650	3,021	245
鮫川村	50,000	1,052	48
石川町	2,088,412	5,188	403
玉川村	836,015	2,009	416
平田村	741,379	2,006	370
浅川町	554,506	2,046	271
古殿町	533,513	1,676	318
三春町	1,414,475	6,294	225
小野町	676,612	3,434	197
広野町	211,832	2,445	87
檜葉町	134,279	2,734	49
富岡町	132,085	5,529	24
川内村	982,800	1,149	855
大熊町	154,468	3,916	39
双葉町	51,000	2,338	22
浪江町	28,700	7,053	4
葛尾村	116,490	451	258
新地町	1,161,505	2,760	421
飯舘村	929,111	1,855	501
合計	128,454,184	766,572	168

※ 世帯数は、福島県企画調整部統計課「福島県の推計人口」による。

平成28年度地域歳末たすけあい募金実績額（方法別内訳）

（単位：円）

共同募金 委員会	戸別募金	街頭募金	法人募金	学校募金	職域募金	イベント 募 金	個人募金	その他の 募 金	合 計
福 島 市	9,872,803	0	654,467	0	0	0	70,000	128	10,597,398
会津若松市	4,490,011	0	0	0	138,941	0	621,235	71,359	5,321,546
郡 山 市	3,848,836	136,927	30,000	228,664	2,310,800	42,624	20,000	775,707	7,393,558
い わ き 市	24,838,649	0	10,000	3,641	1,071,074	0	901	144,364	26,068,629
白 河 市	2,185,420	15,015	97,000	3,803	0	0	150	125,268	2,426,656
南 相 馬 市	3,293,600	0	0	33,793	30,000	0	0	27,144	3,384,537
須 賀 川 市	5,865,322	79,891	215,000	0	0	0	5,987	112,920	6,279,120
喜 多 方 市	3,274,555	0	974,469	0	39,585	0	184,708	11,728	4,485,045
相 馬 市	3,897,200	0	0	0	0	115,336	5,000	17,151	4,034,687
二 本 松 市	2,201,100	0	459,168	132,778	650,542	0	240,276	1,315,176	4,999,040
田 村 市	2,002,300	0	268,000	244,183	18,886	4,899	34,209	473,702	3,046,179
伊 達 市	3,899,814	0	63,000	236,598	5,533	0	0	177,080	4,382,025
本 宮 市	650,399	0	0	0	0	0	0	0	650,399
桑 折 町	1,816,500	0	357,000	10,000	77,409	0	0	96,091	2,357,000
国 見 町	1,637,300	0	0	0	0	0	0	34	1,637,334
川 俣 町	818,000	0	0	0	0	0	53,271	465,388	1,336,659
大 玉 村	790,400	0	0	0	192,100	0	0	0	982,500
鏡 石 町	1,025,150	0	0	0	22,560	0	0	20,000	1,067,710
天 栄 村	705,500	11,455	0	33,324	48,392	0	0	9	798,680
南 会 津 町	2,541,250	0	12,401	3,954	0	0	0	0	2,557,605
下 郷 町	1,490,300	0	0	0	0	0	0	0	1,490,300
檜 枝 岐 村	0	0	0	0	0	0	0	0	0
只 見 町	913,592	0	0	0	0	0	72,617	0	986,209
北 塩 原 村	491,500	0	0	0	0	0	0	8	491,508
西 会 津 町	1,184,500	0	0	0	628,826	0	233,951	19	2,047,296
磐 梯 町	536,500	0	0	0	503,619	0	0	168,398	1,208,517
猪 苗 代 町	2,586,055	0	32,753	0	0	0	0	34	2,618,842
会 津 坂 下 町	0	0	535,775	0	0	0	0	50,000	585,775
湯 川 村	429,550	0	0	0	285,672	67,350	126,717	0	909,289
柳 津 町	591,546	0	97,123	0	79,866	0	23,739	0	792,274

(単位：円)

共同募金 委員会	戸別募金	街頭募金	法人募金	学校募金	職域募金	イベント 募 金	個人募金	その他の 募 金	合 計
会津美里町	3,247,222	0	0	0	0	0	0	14,961	3,262,183
三 島 町	677,900	0	0	0	0	0	0	13,116	691,016
金 山 町	466,500	0	93,000	0	4,000	0	32,739	29,570	625,809
昭 和 村	287,750	0	0	0	0	0	0	0	287,750
西 郷 村	2,296,500	0	0	0	0	0	0	32	2,296,532
泉 崎 村	80,000	0	0	0	0	0	0	0	80,000
中 島 村	34,500	0	0	0	0	0	0	0	34,500
矢 吹 町	2,026,450	0	0	0	0	0	0	7,500	2,033,950
棚 倉 町	1,402,000	0	75,000	21,426	587,869	0	0	0	2,086,295
矢 祭 町	551,000	0	0	0	0	30,000	0	0	581,000
塙 町	741,650	0	0	0	0	0	0	0	741,650
鮫 川 村	50,000	0	0	0	0	0	0	0	50,000
石 川 町	1,382,690	0	390,000	106,494	196,003	0	0	13,225	2,088,412
玉 川 村	796,000	0	0	0	40,000	0	0	15	836,015
平 田 村	504,300	0	10,000	0	227,061	0	0	18	741,379
浅 川 町	496,200	33,300	10,000	0	0	10,000	0	5,006	554,506
古 殿 町	451,800	0	0	0	15,960	5,000	0	60,753	533,513
三 春 町	1,294,900	0	100,000	7,863	1,673	0	10,000	39	1,414,475
小 野 町	0	77,054	140,000	53,798	191,927	0	0	213,833	676,612
広 野 町	0	0	13,635	26,424	76,374	42,561	52,835	3	211,832
檜 葉 町	0	0	0	0	58,395	0	0	75,884	134,279
富 岡 町	0	0	0	0	87,833	11,538	9,524	23,190	132,085
川 内 村	612,800	0	370,000	0	0	0	0	0	982,800
大 熊 町	0	0	10,000	27,700	5,319	33,669	5,944	71,836	154,468
双 葉 町	0	0	0	0	0	0	0	51,000	51,000
浪 江 町	0	0	0	0	13,000	0	10,000	5,700	28,700
葛 尾 村	0	0	0	0	27,584	18,000	10,000	60,906	116,490
新 地 町	1,141,450	0	10,000	0	0	0	0	10,055	1,161,505
飯 舘 村	200,965	0	314,000	27,592	271,842	108,308	0	6,404	929,111
合 計	106,620,229	353,642	5,341,791	1,202,035	7,908,645	489,285	1,823,803	4,714,754	128,454,184
構 成 比	83.0%	0.3%	4.2%	0.9%	6.2%	0.4%	1.4%	3.7%	100.0%

平成28年度NHK歳末たすけあい募金実績額（対前年度）

（単位：円）

取扱い窓口	平成27年度		平成28年度		
	件数	金額	件数	金額	備 考
N H K 窓 口	106	1,336,074	102	1,292,324	・福島放送局 61件 708,471円 ・郡山支局 26件 435,041円 ・いわき支局 15件 148,812円
NHK年間窓口	0	0	0	0	
東 邦 銀 行 (地方銀行)	15	193,999	16	428,872	・県内各本支店扱い個人寄付分
農林中央金庫 (農協及び関連団体)	13	263,132	17	288,909	・県信連各団体職域募金、及び各農協 窓口受付の個人寄付等
福島県信用漁業 協同組合連合会	0	0	0	0	
福島県共同募金会 事務局	117	451,225	140	336,448	・県庁・医大・附属病院職域募金、 福祉センター職域募金、利息等
(小 計)	251	2,244,430	275	2,346,553	
中央共同募金会	464	5,071,806	422	4,005,172	・郵便局 401件 3,878,596円 ・都市信託ネット銀行 4件 2,653円 ・信用金庫 3件 15,047円 ・第二地銀 6件 15,596円 ・信用組合 3件 22,000円 ・労働金庫 1件 12,004円 ・中央共募窓口 4件 59,276円
合 計	715	7,316,236	697	6,351,725	

※ 平成28年度目標額 7,000,000円

※ 対目標額比 90.7% 648,275円の減

※ 対前年度比 86.8% 964,511円の減

過去10年間の歳末たすけあい募金実績額の推移

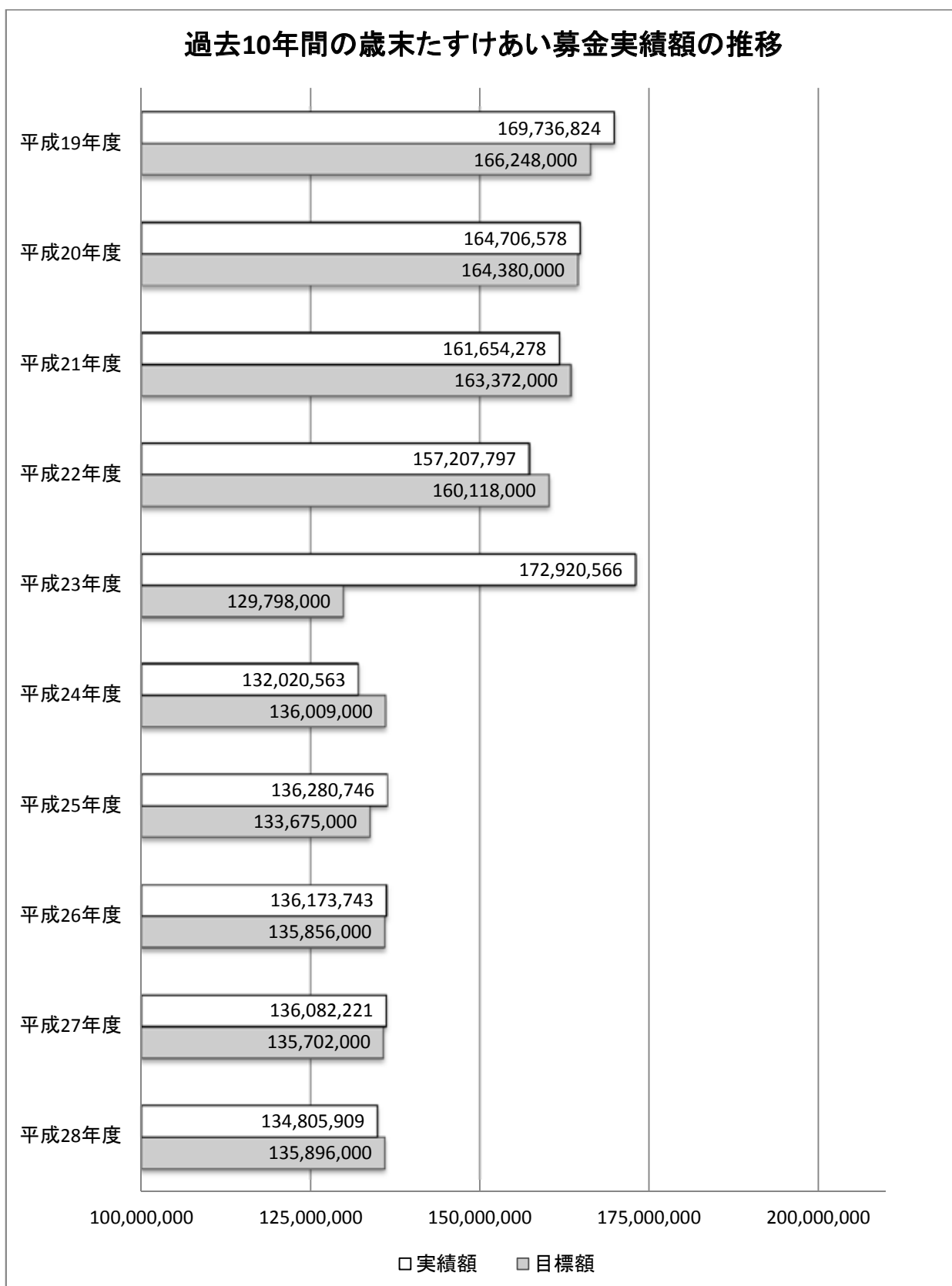

※歳末たすけあい募金 … 地域歳末たすけあい募金とNHK歳末たすけあい募金の合計額

4. 配 分 編

(一般募金)

共同募金配分方針及び配分基準

共同募金による配分は、社会福祉法人福島県共同募金会「共同募金会配分規程」によるほか、原則として次の配分方針及び基準により行う。

I. 配分方針

誰もが住み慣れた地域で安心・安全に生活することができるよう、地域の実情に応じて行われる多彩な民間の福祉活動を支援するため、福祉施設（事業所）、福祉団体、社会福祉協議会及びボランティア等を対象とした配分を行う。

また、中央共同募金会において設定された全国共通助成テーマ「地域から孤立をなくそう～みんなが社会の一員として包み支え合うしくみづくり～」を推進するため、社会福祉協議会をはじめとした関係機関との連携を強化しながら、その趣旨に沿った事業に対する配分を行うとともに、平時からの防災・減災を目的とした取り組みを更に推進するための重点配分を行う。

加えて、平成28年度からは全国的に共同募金運動の期間が延長されるため、延長した1月から3月までの3ヵ月間は、本会が主体となって新しい募金手法や募金主体、寄付者層を開拓しながら、地域の課題解決テーマを前面に打ち出した運動を県内の団体と協働して展開する。

なお、介護保険報酬該当事業及び介護保険適用と判断される事業に対しては、配分を行わない。

II. 配分基準

1. 広域配分

(1) 福祉施設（事業所）の整備

- ・配分対象は「共同募金会配分規程」第2条に定める施設（事業所）とし、原則として既設の施設（事業所）とする。
- ・配分内容は下記の①～④の事業とし、いずれか1事業に対して配分を行う。

① 建物の増改築又は修繕

- ・配分額は上限300万円、総事業費の75%以内の配分とする。
- ・法人所有でない建物の場合は、軽微な修繕のみを配分対象とする。

② 車両整備

- ・配分額は上限300万円、登録諸経費を除いた車両本体価格（付属品・特別仕様等も含む）の75%以内の配分とする。

③ 備品等の購入

- ・配分額は上限300万円、総事業費の75%以内の配分とする。

④ 地域交流事業又は防災・減災等の事業【重点配分】

- ・地域に開かれた施設（事業所）を目指して実施するような地域交流事業、又は非常災害等に対応するための防災・減災を目的とした事業など、施設が独自に取り組む先駆的・開拓的な事業に対して配分を行う。
- ・同一内容の事業に対する配分は3年間までとする。
- ・配分額は上限100万円、総事業費の90%以内の配分とする。

(2) 福祉団体の育成

- ・ 県域を活動範囲とし、自助努力では事業に要する資金の確保に困難をきたしている団体に対して配分を行う。
- ・ 団体の活動がより活発に展開されるような事業などに対して配分することとし、事務機器整備に係る申請は配分順位を後位とする。
- ・ 同一内容の事業に対する配分は、原則として3年間までとする。
- ・ 配分額は上限30万円、総事業費の75%以内の配分とする。

(3) 広域福祉の推進

- ・ 協議のうえ「福島県社会福祉協議会活動推進計画」の具現化に向けた項目に対して重点的に配分を行う。

(4) 地域福祉基盤整備

- ・ 市町村社会福祉協議会の活動を推進するため、下記の事業に対して配分を行う。

① 車両の購入

- ・ 150万円を上限に希望する車両を配分することとし、登録諸経費は配分対象から除く。

② 備品等の購入

- ・ 配分額は上限100万円、総事業費の75%以内の配分とする。

③ 安全・安心なまちづくり支援事業【重点配分】

- ・ 防災・減災を目的とした各種事業、又は関係備品の購入事業に対して配分を行う。
- ・ 配分額は上限100万円、総事業費の90%以内の配分とする。

④ 地域から孤立をなくす活動の支援【全国共通助成テーマ】

- ・ 全国共通助成テーマに基づいて実施される、地域から孤立をなくすことを目的とした各種事業に対して配分を行う。
- ・ 配分額は上限100万円、総事業費の90%以内の配分とする。

(5) 小規模作業所又は地域活動支援センターの運営支援

- ・ 小規模作業所又は障害者総合支援法に基づく地域活動支援センターを運営するものに経常費（運営費）を配分する。
- ・ 利用者10人未満には20万円、利用者10人以上には25万円を配分する。
- ・ 10回を超えて経常費の配分を受けることはできない（※小規模作業所から移行した地域活動支援センターへの経常費配分は、小規模作業所として経常費配分を受けた回数と通算する）。

(6) 障がい者自立生活センターへの配分

- ・ 備品購入又は新規事業の立ち上げ、修繕などに対して配分を行う。
- ・ 配分額は上限50万円、総事業費の80%以内の配分とする。

(7) 住民参加の福祉社会づくり

- ・地域の安心・安全な暮らしを住民とともにつくる活動を更に強力に支援するため、住民が自発的・組織的に行う創造性豊かな社会貢献活動や地域における子育て支援活動など、柔軟かつ多様な福祉活動を行っている団体・グループを育成することを目的として配分を行う。
- ・配分額は上限50万円とする。

(8) 地域課題解決型募金への配分

多様化・深刻化しつつある地域課題を解決するため、県内で活動する団体に対して配分を行う。

(9) 緊急配分金

配分予算の範囲内で会長が定める額を配分する。

2. 市町村社会福祉協議会への配分

市町村社会福祉協議会から事前に報告された「共同募金地域・地域歳末助成計画」に基づく事業に対して配分することとし、配分額はB募金の全額及び目標額(A+B)超過分、地域歳末たすけあい募金の全額とする。

ただし、事業内容の変更等に伴い配分金に残金が生じた場合は、本会への返還を求め、A募金(全県的な配分)として取り扱う。

3. 災害等準備金による配分

社会福祉法第118条第1項の規定により積立てた準備金は、厚生労働省令(社会福祉法施行規則)第37条第3項により、積立てて3年が経過した準備金は、県内の社会福祉を目的とする事業を営む者に配分しなければならないと規定されている。

このため、大きな災害などが無く、配分されずに3年を経過した準備金については、取り崩して通常の配分に充てることとする。

4. 共同募金委員会への事務費交付金

共同募金委員会の事務費交付金は、A募金実績額の12%、又は5万円のいずれか多い方の額を配分することとする。

共同募金緊急配分金配分基準

1. 配分金は、予算の範囲内で非常災害その他緊急の事態に機動的に対処するため、この基準の定めるところにより申請に基づいて配分する。
2. 配分の範囲および内容は次のとおりとする。
 - ア. 非常災害により、民間社会福祉施設又は団体の被害が甚大で、事業の運営に重大な支障が生じた場合の応急処置又は復旧費の一部
 - イ. 上記以外の緊急事態の発生で、事業の運営に重大な支障が生じた場合の応急処置の一部
 - ウ. その他本会理事会が必要と認めた事業経費
3. 配分を受けようとするときは、災害等緊急事態の現状、必要とする理由、必要とする金額を明記した受配申請書に現状を示す写真を添付して当該の共同募金委員会を通じて本会に提出するものとする。
4. 本会は、受配申請書受理後、必要に応じ現地調査を行う。
5. 配分の決定は、会長が決裁し、申請者に通知するとともに理事会に報告する。
6. 配分金の交付、事業の実施、事業完了報告、監査等は、本会配分規程に示す手続きで行う。

附 則

この規程は、平成8年4月1日から施行する。

附 則

この規程は、平成22年8月20日から施行する。

平成28年度共同募金による

1. 募金総額（収入）

区 分	平成28年度募金
A募金（県域配分用募金）	165,585,927
	21,867,706
B募金（市町村域配分用募金）	128,468,371
合 計	315,922,004

2. 配分総額（支出）

区 分	平成29年度配分		
	臨時費	経常費	計
① 福祉施設の整備	78,330,000	0	78,330,000
② 福祉団体の育成	4,020,000	0	4,020,000
③ 広域福祉の推進	9,450,000	0	9,450,000
④ 地域福祉基盤整備	7,700,000	0	7,700,000
⑤ 小規模作業所又は地域活動支援センターの運営支援	0	2,200,000	2,200,000
⑥ 障がい者自立生活センターへの配分	200,000	0	200,000
⑦ 住民参加の福祉社会づくり事業	3,000,000	0	3,000,000
⑧ 地域課題解決型募金への配分	2,514,884	0	2,514,884
⑨ 緊急配分金	4,516,749	0	4,516,749
⑩ 災害等準備金	12,000,000	0	12,000,000
小 計 (1)	121,731,633	2,200,000	123,931,633
⑪ 共同募金委員会事務費交付金	0	19,270,000	19,270,000
⑫ 中央共同募金会負担金	0	2,252,000	2,252,000
⑬ 県共募事業費・事務費	0	42,000,000	42,000,000
小 計 (2)	0	63,522,000	63,522,000
⑭ 市町村社協活動推進事業	128,468,371	0	128,468,371
小 計 (3)	128,468,371	0	128,468,371
合 計 (1) + (2) + (3)	250,200,004	65,722,000	315,922,004

平成29年度配分総括表

(単位：円)

備	考
◆ 市町村共同募金委員会 実績額 154,968,090円	
◆ 福島県共同募金会 事務局実績額 10,604,830円 (※地域課題解決型募金2,053,622円を含む)	
◆ 利子 13,007円	
◆ 平成28年度配分金戻し入れ 9,867,706円	
◆ 平成24年度災害等準備金 12,000,000円	
◆ 市町村共同募金委員会による募金	

摘	要
◆ 社会福祉法人 22ヵ所	
◆ 障害者総合支援法に基づく事業を実施するNPO法人等 28ヵ所	
◆ 県域で活動する福祉団体 17ヵ所	
◆ 福島県社会福祉協議会	
◆ 市町村社会福祉協議会 8ヵ所	
◆ 経常費 9ヵ所	
◆ 障がい者自立生活センター 1ヵ所	
◆ 住民主体の活動を対象とする配分 (一般公募)	
◆ 多様化・深刻化する地域課題を解決するために活動する県内のNPO法人等 4ヵ所	
◆ 非常災害その他の緊急の事態に対応する配分	
◆ 平成28年度内に積立て	
◆ 市町村共同募金委員会 18,970,000円	◆ 郡共同募金委員会 300,000円
◆ 平成28年度の負担金	
◆ 平成28年度の共同募金推進活動費	
◆ 13市46町村社協の地域福祉活動・在宅福祉サービス事業費 (B募金)	

※注 (社福) …社会福祉法人、(一社) …一般社団法人、(一財) …一般財団法人
 (公社) …公益社団法人、(公財) …公益財団法人、(NPO) …特定非営利活動法人・NPO法人
 (認定NPO) …認定特定非営利活動法人、(更) …更生保護法人

《配分内訳》

① 福祉施設の整備

(単位：円)

番号	所在地	法人名・施設名	事業費総額	配分申請額	配分額	使 途
＜救護施設＞						
1	郡山市	(社福) 郡山清和救護園 郡山せいわ園	5,219,424	3,000,000	3,000,000	食堂用テーブル及び椅子整備事業
小 計			5,219,424	3,000,000	3,000,000	
＜養護老人ホーム＞						
2	桑折町	(社福) 緑風福祉会 桑折緑風園	3,437,635	2,390,000	2,390,000	送迎用車両整備事業
小 計			3,437,635	2,390,000	2,390,000	
＜保育所＞						
3	会津若松市	(社福) 博愛会 博愛園	2,700,000	2,020,000	2,020,000	ホール屋根・外壁塗装改修事業
4	郡山市	(社福) 郡山婦人会 郡山婦人会保育所	871,340	650,000	650,000	午睡用ベッド整備事業
5	郡山市	(社福) つくし会 スギナ保育園	838,080	620,000	620,000	屋外遊具整備事業
6	いわき市	(社福) 慈育会 若葉台保育園	2,996,730	2,240,000	2,240,000	北側トイレ修繕事業
小 計			7,406,150	5,530,000	5,530,000	
＜認定こども園＞						
7	福島市	(社福) おかやま福祉会 おかやまこども園	1,842,566	1,380,000	1,380,000	大型プール整備事業
小 計			1,842,566	1,380,000	1,380,000	
＜放課後児童クラブ＞						
8	福島市	(社福) 愛和会 のぞみ学童クラブ	3,884,952	2,750,000	2,750,000	送迎用車両整備事業
小 計			3,884,952	2,750,000	2,750,000	
＜児童養護施設＞						
9	会津若松市	(社福) 会津児童園 会津児童園	1,920,000	1,370,000	1,370,000	送迎用車両整備事業
小 計			1,920,000	1,370,000	1,370,000	
＜障害児通所支援事業所＞						
10	会津若松市	(社福) 南町保育会 多機能型事業所はるか	1,018,008	760,000	760,000	感覚統合遊具整備事業
11	いわき市	(社福) 誠心会 障害児通所支援ちゃーむ	5,500,000	3,000,000	3,000,000	送迎用車両整備事業
12	いわき市	(NPO) わくわくネットいわき セカンドハウスわくわく	1,925,000	1,440,000	1,440,000	施設外壁修繕事業
13	相馬市	(NPO) みんなのしあわせプロジェクト ゆうゆうクラブ	6,372,000	3,000,000	3,000,000	園庭用屋根整備事業
14	会津坂下町	(NPO) かわらごKids かわらご園	626,400	460,000	460,000	療育用コピー機整備事業
小 計			15,441,408	8,660,000	8,660,000	
＜障がい福祉サービス事業所(施設系)＞						
15	福島市	(NPO) 南茶和 笹森の郷	1,782,480	1,330,000	1,330,000	農産物生産用備品整備事業 (パイハウス、さつまいも洗浄機等)
16	福島市	(一社) シャローム福祉会 ベーシック憩	1,415,210	980,000	980,000	製品運搬用車両整備事業
17	福島市	(社福) つどい ほっとライフ	3,460,654	2,430,000	2,430,000	送迎用車両整備事業
18	福島市	(NPO) 福島・伊達精神障害福祉会 ワークショップろんど	1,329,302	990,000	990,000	就労訓練用備品整備事業(発電機、高圧洗浄機、プロジェクター、スクリーン、机・椅子)
19	会津若松市	(社福) 心愛会 コパン	5,184,000	3,000,000	3,000,000	パン・クッキー製造用オープン整備事業
20	郡山市	(NPO) あいメッセージ あいメッセージ	1,730,000	1,210,000	1,210,000	送迎用車両整備事業
21	郡山市	(社福) にんじん舎の会 共働作業所にんじん舎	3,136,855	2,250,000	2,250,000	送迎・搬送用車両整備事業

(単位：円)

番号	所在地	法人名・施設名	事業費総額	配分申請額	配分額	使 途
22	郡山市	(NPO) 미래의회 미래작업소	461,760	340,000	340,000	作業台・椅子・ロッカー等整備事業
23	郡山市	(NPO) みんなのまーち ゆめのまーち	1,745,472	1,200,000	1,200,000	送迎・運搬用車両整備事業
24	郡山市	(NPO) あいえるの会 るーとIL	4,853,921	3,000,000	3,000,000	送迎用車両整備事業
25	いわき市	(社福) 育成会 いわき学園	6,508,760	3,000,000	3,000,000	送迎用車両整備事業
26	いわき市	(認定NPO) なこそ授産所 自立生活きらきら	3,946,164	2,860,000	2,860,000	送迎用車両整備事業
27	いわき市	(社福) エル・ファロ 創造空間	1,652,400	1,230,000	1,230,000	椅子・テーブル整備事業
28	いわき市	(NPO) かべや福祉作業所 ピースフルかべや	896,400	670,000	670,000	駐車場整備事業
29	いわき市	(NPO) ゴールデンハーブ フルクテン	1,220,000	830,000	830,000	配達・販売用車両整備事業
30	いわき市	(社福) 希望の杜福祉社会 ふれんず北山	3,500,000	2,420,000	2,420,000	送迎用車両整備事業
31	いわき市	(社福) いわき福音協会 ポポロ	4,020,300	3,000,000	3,000,000	製パン機器整備事業
32	白河市	(社福) 甲子の里福祉社会 大信やまゆり	3,418,223	2,320,000	2,320,000	送迎用車両整備事業
33	南相馬市	(NPO) さぼーとセンターぴあ 自立研修所 ビーンズ	240,391	180,000	180,000	カフェ事業用ユニフォーム及び冷凍庫 整備事業
34	南相馬市	(NPO) あさがお 多機能型事業所ともに	2,778,101	1,980,000	1,980,000	送迎用車両整備事業
35	須賀川市	(NPO) ワークショップすかがわ 自立支援センター ワークショップすかがわ	2,260,000	1,560,000	1,560,000	製品運搬用車両整備事業
36	田村市	(NPO) 銀河の森福祉社会 銀河工房	149,000	110,000	110,000	就労・生活支援用パソコン整備事業
37	田村市	(NPO) ケアステーションゆうとびあ みらくる	339,444	250,000	250,000	健康器具整備事業 (車椅子用体重計、マッサージ器具)
38	伊達市	(NPO) ひろせ さくら	1,690,000	1,170,000	1,170,000	送迎用車両整備事業
39	鏡石町	(NPO) 共生かがみ ライジング・サン	527,904	390,000	390,000	ラベルプリンター整備事業
40	南会津町	(NPO) あたご あたご共同作業所	2,376,000	1,750,000	1,750,000	割り箸製造機整備事業
41	下郷町	(社福) 南陽会 下郷作業所ホイップ	1,893,240	1,410,000	1,410,000	パン製造機器整備事業
42	会津美里町	(NPO) ピーターバンネットワーク 共働作業所ピーターバン	4,995,000	3,000,000	3,000,000	厨房増改築事業
43	西郷村	(NPO) ほっとアクト あるく	1,800,000	1,260,000	1,260,000	送迎用車両整備事業
44	小野町	(NPO) ほっと プラスこまち	3,150,000	2,200,000	2,200,000	送迎用車両整備事業
小計			72,460,981	48,320,000	48,320,000	

<障害者支援施設>

45	西郷村	(社福) 福島県社会福祉事業団 福島県きびたき寮	1,134,236	1,000,000	1,000,000	地域防災倉庫整備事業 (非常食及び防災備品等)
小計			1,134,236	1,000,000	1,000,000	

<障がい福祉サービス事業所(グループホーム)>

46	会津若松市	(一社) ソーシャルネットワークつなぐ グループホームTOMO	200,000	180,000	180,000	地域交流を目的とした庭の整備事業
47	郡山市	(社福) 郡山社会事業協会あさかの里 あさかの里開成寮	475,200	350,000	350,000	消防設備整備事業
48	郡山市	(NPO) アイ・キャン ささがわヴィレッジ	1,944,000	1,450,000	1,450,000	消防設備整備事業
49	郡山市	(NPO) ポプラ福祉社会 ポプラハウス	999,228	680,000	680,000	送迎用車両整備事業
50	矢吹町	(NPO) コラボ コラボ	1,779,739	1,270,000	1,270,000	送迎用車両整備事業
小計			5,398,167	3,930,000	3,930,000	

①福祉施設の整備 合計			118,145,519	78,330,000	78,330,000	
-------------	--	--	-------------	------------	------------	--

② 福祉団体の育成

《配分内訳》

(単位：円)

番号	団体名	事業費総額	配分申請額	配分額	使 途
----	-----	-------	-------	-----	-----

<心身障がい者等支援事業>

1	(公社) 福島県視覚障がい者福祉協会	240,000	150,000	150,000	視覚障がい者のための「プレクストーク リンクポケット教室」開催事業
2	福島県授産事業振興会	501,120	300,000	300,000	障がい者施設製品カタログ作成事業
3	福島県腎臓病協議会	800,000	300,000	300,000	医療講演会開催事業
4	(公財) 福島県身体障がい者福祉協会	800,000	300,000	300,000	第65回福島県身体障がい者福祉大会開催事業
5	(一社) 福島県精神保健福祉協会	378,648	280,000	280,000	機関誌発行事業
6	福島県中途失聴・難聴者協会	170,000	120,000	120,000	会報発行事業
7	(一社) 福島県聴覚障害者協会	610,360	300,000	300,000	小学生のための手話パンフレット作成事業
8	福島県手をつなぐ親の会連合会	2,970,000	300,000	300,000	手をつなぐ育成会東北ブロック大会及び第2回福島県手をつなぐ親の会連合会福祉大会開催事業
9	福島県難病団体連絡協議会	293,280	210,000	210,000	会報発行事業
10	福島県ひまわり会	1,500,000	300,000	300,000	第41回福島県障がい児・者療育キャンプ開催事業
小 計		8,263,408	2,560,000	2,560,000	

<更生保護事業>

11	(更) 福島県更生保護協会	300,000	220,000	220,000	更生保護の啓発イベント開催事業
12	福島県保護司会連合会	154,980	100,000	100,000	研修用パソコン整備事業
小 計		454,980	320,000	320,000	

<子育て支援事業>

13	福島県児童館連絡協議会	123,500	90,000	90,000	児童館等施設長及び児童厚生員研修会開催事業
14	福島県保育協議会	7,560,000	300,000	300,000	第66回北海道・東北ブロック保育研究大会開催事業
小 計		7,683,500	390,000	390,000	

<その他の事業>

15	(公社) 認知症の人と家族の会福島県支部	460,000	300,000	300,000	もの忘れカフェ(カフェ・オレンジ)と認知症を理解する啓発促進事業
16	(社福) 福島いのちの電話	420,000	300,000	300,000	相談員募集出前講座開催事業
17	(NPO) にじの会	230,000	150,000	150,000	情報誌発行事業
小 計		1,110,000	750,000	750,000	

②福祉団体の育成 合計		17,511,888	4,020,000	4,020,000	
-------------	--	------------	-----------	-----------	--

③ 広域福祉の推進

《配分内訳》

(単位：円)

番号	団体名	事業費総額	配分申請額	配分額	使 途
1	(社福) 福島県社会福祉協議会	15,095,000	11,310,000	9,450,000	①「はあとふる・ふくしま」発行事業 (8,130,000円) ②第20回ふくしまボランティアフェスティバル 開催事業 (1,320,000円)
③広域福祉の推進 合計		15,095,000	11,310,000	9,450,000	

④ 地域福祉基盤整備

(単位：円)

番号	団体名	事業費総額	配分申請額	配分額	使 途
----	-----	-------	-------	-----	-----

<車両の購入>

1	(社福) 田村市社会福祉協議会	1,797,321	1,500,000	1,500,000	地域福祉活動推進用車両の整備事業 (ニッサン ノート CVT 4WD 1200CC 1台)
2	(社福) 磐梯町社会福祉協議会	1,100,000	1,000,000	1,000,000	地域福祉活動推進用車両の整備事業 (ダイハツ ミライース CVT 4WD 660CC 1台)
3	(社福) 石川町社会福祉協議会	3,488,101	1,500,000	1,500,000	地域福祉活動推進用車両の整備事業 (トヨタ ノア CVT 4WD 2000CC 1台)
小 計		6,385,422	4,000,000	4,000,000	

<備品等の購入>

4	(社福) 福島市社会福祉協議会	849,960	630,000	630,000	丁合機整備事業
小 計		849,960	630,000	630,000	

<安全・安心なまちづくり支援事業>

5	(社福) 伊達市社会福祉協議会	516,467	460,000	460,000	二人暮らし高齢者世帯等への安心情報キット配布事業
6	(社福) 天栄村社会福祉協議会	990,460	890,000	890,000	災害ボランティアセンターの設置・運営マニュアル作成、 研修会開催及び備品の整備事業
7	(社福) 中島村社会福祉協議会	997,612	890,000	890,000	災害関係備品の整備事業 (テント、発電機、テーブル等)
8	(社福) 矢祭町社会福祉協議会	932,040	830,000	830,000	要援護者把握マップ整備事業
小 計		3,436,579	3,070,000	3,070,000	

④地域福祉基盤整備 合計		10,671,961	7,700,000	7,700,000	
--------------	--	------------	-----------	-----------	--

⑤ 小規模作業所又は地域活動支援センターの運営支援

《配分内訳》

(単位：円)

番号	所在地	法人名・施設名	経常費申請額	経常費配分額	利用者数(10人未満)	利用者数(10人以上)
----	-----	---------	--------	--------	-------------	-------------

■ : 新規申請施設

<障がい者小規模作業所・経常費>

1	昭和村	よつばの会	200,000	200,000	○	
小計			200,000	200,000		

<障がい者地域活動支援センター・経常費>

2	福島市	(NPO) 福島・伊達精神障害福祉会 ひびき	250,000	250,000		○
3	会津若松市	(公社) 会津社会事業協会 ジョイ	250,000	250,000		○
4	郡山市	(NPO) アイ・キャン アイ・キャン	250,000	250,000		○
5	郡山市	(NPO) ビアステーション・シリウス ビアステーション・シリウス	250,000	250,000		○
6	いわき市	(NPO) 布紗 てらす	250,000	250,000		○
7	いわき市	(NPO) まごころワーク たんぼぼ	250,000	250,000		○
8	相馬市	(NPO) 相双に新しい精神科医療保健福祉 システムをつくる会 なごみCLUB	250,000	250,000		○
9	南会津町	(公社) 会津社会事業協会 南会津精神障がい者社会参加事業 ジョイ	250,000	250,000		○
小計			2,000,000	2,000,000		

⑤小規模作業所又は地域活動支援センターの 運営支援 合計			2,200,000	2,200,000	1	8
---------------------------------	--	--	-----------	-----------	---	---

⑥ 障がい者自立生活センターへの配分

(単位：円)

番号	所在地	法人名・施設名	事業費総額	配分申請額	配分額	用途
1	会津若松市	(NPO) ふれあいづスマイル ふれあいづスマイル	262,494	200,000	200,000	縦型ブラインド整備事業
小計			262,494	200,000	200,000	

⑥ 障がい者自立生活センターへの配分 合計			262,494	200,000	200,000	
-----------------------	--	--	---------	---------	---------	--

⑧ 地域課題解決型募金への配分

《配分内訳》

(単位：円)

番号	所在地	団体名	事業費総額	団体募金 目 標 額	募金実績額	加算額	配分額	使 途
1	福 島 市	(認定NPO) パンダハウスを育てる会	840,000	640,000	49,358	20,000	69,358	パンダハウスの増築に伴う備 品整備事業
2	福 島 市	(NPO) ビーンズふくしま	600,000	400,000	1,061,085	200,000	1,261,085	孤立が心配される子どもの地 域の居場所づくり
3	会津若松市	(NPO) 寺子屋方丈舎	600,000	400,000	844,441	200,000	1,044,441	子ども食堂
4	郡 山 市	(NPO) ほっとスペースR	120,000	80,000	98,738	41,262	140,000	発達障がい児者の支援事業
	小 計		2,160,000	1,520,000	2,053,622	461,262	2,514,884	

⑧地域課題解決型募金への配分 合計	2,160,000	1,520,000	2,053,622	461,262	2,514,884	
-------------------	-----------	-----------	-----------	---------	-----------	--

⑪ 共同募金委員会事務費交付金

(単位：円)

共同募金委員会	平成28年度 A実績額	事務費の 割合(%)	事務費 算出額	千円未満 切捨て	調整額 (5万円へ)	交付額
福島市	24,894,000	12	2,987,280	2,987,000	0	2,987,000
会津若松市	10,492,000	12	1,259,040	1,259,000	0	1,259,000
郡山市	29,007,000	12	3,480,840	3,480,000	0	3,480,000
いわき市	28,126,000	12	3,375,120	3,375,000	0	3,375,000
白河市	5,203,000	12	624,360	624,000	0	624,000
南相馬市	3,200,000	12	384,000	384,000	0	384,000
須賀川市	6,194,000	12	743,280	743,000	0	743,000
喜多方市	3,959,000	12	475,080	475,000	0	475,000
相馬市	2,999,000	12	359,880	359,000	0	359,000
二本松市	4,423,000	12	530,760	530,000	0	530,000
田村市	2,880,000	12	345,600	345,000	0	345,000
伊達市	4,936,000	12	592,320	592,000	0	592,000
本宮市	2,385,000	12	286,200	286,000	0	286,000
桑折町	959,000	12	115,080	115,000	0	115,000
国見町	751,000	12	90,120	90,000	0	90,000
川俣町	1,149,000	12	137,880	137,000	0	137,000
大玉村	623,000	12	74,760	74,000	0	74,000
鏡石町	1,002,000	12	120,240	120,000	0	120,000
天栄村	427,000	12	51,240	51,000	0	51,000
南会津町	1,390,000	12	166,800	166,000	0	166,000
下郷町	482,000	12	57,840	57,000	0	57,000
檜枝岐村	50,000	12	6,000	6,000	44,000	50,000
只見町	383,000	12	45,960	45,000	5,000	50,000
北塩原村	233,000	12	27,960	27,000	23,000	50,000
西会津町	551,000	12	66,120	66,000	0	66,000
磐梯町	270,000	12	32,400	32,000	18,000	50,000
猪苗代町	1,179,000	12	141,480	141,000	0	141,000
会津坂下町	1,281,000	12	153,720	153,000	0	153,000
湯川村	238,000	12	28,560	28,000	22,000	50,000
柳津町	283,000	12	33,960	33,000	17,000	50,000
会津美里町	1,602,000	12	192,240	192,000	0	192,000
三島町	146,000	12	17,520	17,000	33,000	50,000
金山町	196,000	12	23,520	23,000	27,000	50,000
昭和村	118,000	12	14,160	14,000	36,000	50,000

(単位：円)

共同募金委員会	平成28年度 A実績額	事務費の 割合(%)	事務費 算出額	千円未満 切捨て	調整額 (5万円へ)	交付額
西郷村	1,639,000	12	196,680	196,000	0	196,000
泉崎村	499,000	12	59,880	59,000	0	59,000
中島村	382,000	12	45,840	45,000	5,000	50,000
矢吹町	1,435,000	12	172,200	172,000	0	172,000
棚倉町	1,137,000	12	136,440	136,000	0	136,000
矢祭町	461,000	12	55,320	55,000	0	55,000
埴町	725,000	12	87,000	87,000	0	87,000
鮫川村	269,000	12	32,280	32,000	18,000	50,000
石川町	1,294,000	12	155,280	155,000	0	155,000
玉川村	509,000	12	61,080	61,000	0	61,000
平田村	495,000	12	59,400	59,000	0	59,000
浅川町	504,000	12	60,480	60,000	0	60,000
古殿町	417,000	12	50,040	50,000	0	50,000
三春町	1,330,000	12	159,600	159,000	0	159,000
小野町	817,000	12	98,040	98,000	0	98,000
広野町	0	12	0	0	0	0
檜葉町	0	12	0	0	0	0
富岡町	0	12	0	0	0	0
川内村	218,000	12	26,160	26,000	24,000	50,000
大熊町	0	12	0	0	0	0
双葉町	0	12	0	0	0	0
浪江町	60,090	12	7,211	7,000	43,000	50,000
葛尾村	108,000	12	12,960	12,000	38,000	50,000
新地町	608,000	12	72,960	72,000	0	72,000
飯館村	50,000	12	6,000	6,000	44,000	50,000
小計①	154,968,090	—	18,596,171	18,573,000	397,000	18,970,000

郡共同募金 委員会	基本額 (一律)	交付額
県北	50,000	50,000
県中	50,000	50,000
県南	50,000	50,000
会津	50,000	50,000
南会津	50,000	50,000
相双	50,000	50,000
小計②	300,000	300,000

※網掛け部分の避難等5町の事務費交付金については、平成28年度A実績額がゼロのため、事務費の計算上、平成28年度共同募金からの配分額をゼロとする。
ただし、募金活動を展開する場合には、当該共同募金委員会からの申請に基づき、5万円を上限に必要な金額を配分できるものとする。なお、事務費交付金の財源は本会で保有している繰越金より充当する。

交付額合計 (①+②) = 19,270,000

⑭ 市町村社協活動推進事業

(単位：円)

社協名	配分額(B募金)
福島市	15,235,611
会津若松市	2,858,085
郡山市	16,750,950
いわき市	26,175,337
白河市	2,495,448
南相馬市	3,634,291
須賀川市	3,202,431
喜多方市	4,431,435
相馬市	2,279,676
二本松市	6,110,764
田村市	3,060,220
伊達市	5,268,124
本宮市	3,654,426
桑折町	883,423
国見町	1,067,247
川俣町	692,053
大玉村	551,138
鏡石町	823,894
天栄村	521,643
南会津町	1,316,476
下郷町	856,319
檜枝岐村	40,480
只見町	856,456
北塩原村	680,653
西会津町	1,156,525
磐梯町	613,957
猪苗代町	1,797,868
会津坂下町	786,598
湯川村	357,009
柳津町	511,758

社協名	配分額(B募金)
会津美里町	1,535,350
三島町	295,719
金山町	298,728
昭和村	333,458
西郷村	1,044,596
泉崎村	827,833
中島村	896,141
矢吹町	1,393,570
棚倉町	812,144
矢祭町	798,829
埴町	1,228,823
鮫川村	277,761
石川町	932,676
玉川村	1,412,862
平田村	1,429,786
浅川町	1,104,551
古殿町	1,119,504
三春町	1,073,813
小野町	1,395,521
広野町	0
檜葉町	0
富岡町	0
川内村	518,954
大熊町	0
双葉町	0
浪江町	0
葛尾村	185,173
新地町	845,269
飯舘村	37,015
合計	128,468,371

※13市46町村社協の地域福祉活動・在宅福祉サービス事業費（B募金）

5. 配 分 編

(地域歳末たすけあい募金)

平成28年度地域歳末たすけあい募金 配分額表

(単位：円)

社協名	平成28年度配分額	平成29年度配分額 (地域福祉サービス事業費)	合 計
福島市	8,467,961	2,129,437	10,597,398
会津若松市	4,609,916	711,630	5,321,546
郡山市	7,393,558	0	7,393,558
いわき市	19,264,111	6,804,518	26,068,629
白河市	1,590,124	836,532	2,426,656
南相馬市	597,600	2,786,937	3,384,537
須賀川市	1,621,540	4,657,580	6,279,120
喜多方市	3,734,820	750,225	4,485,045
相馬市	817,500	3,217,187	4,034,687
二本松市	3,400,787	1,598,253	4,999,040
田村市	2,828,870	217,309	3,046,179
伊達市	4,332,025	50,000	4,382,025
本宮市	457,875	192,524	650,399
桑折町	2,357,000	0	2,357,000
国見町	1,586,000	51,334	1,637,334
川俣町	1,211,890	124,769	1,336,659
大玉村	565,000	417,500	982,500
鏡石町	85,000	982,710	1,067,710
天栄村	581,252	217,428	798,680
南会津町	0	2,557,605	2,557,605
下郷町	1,327,000	163,300	1,490,300
檜枝岐村	0	0	0
只見町	580,000	406,209	986,209
北塩原村	406,000	85,508	491,508
西会津町	816,109	1,231,187	2,047,296
磐梯町	636,183	572,334	1,208,517
猪苗代町	2,413,342	205,500	2,618,842
会津坂下町	483,084	102,691	585,775
湯川村	735,000	174,289	909,289
柳津町	728,038	64,236	792,274

(単位：円)

社協名	平成28年度配分額	平成29年度配分額 (地域福祉サービス事業費)	合 計
会津美里町	2,345,000	917,183	3,262,183
三島町	248,387	442,629	691,016
金山町	451,173	174,636	625,809
昭和村	149,500	138,250	287,750
西郷村	1,878,583	417,949	2,296,532
泉崎村	59,616	20,384	80,000
中島村	0	34,500	34,500
矢吹町	1,050,000	983,950	2,033,950
棚倉町	1,030,232	1,056,063	2,086,295
矢祭町	104,000	477,000	581,000
塙町	741,650	0	741,650
鮫川村	7,200	42,800	50,000
石川町	1,842,000	246,412	2,088,412
玉川村	796,000	40,015	836,015
平田村	474,000	267,379	741,379
浅川町	345,375	209,131	554,506
古殿町	315,666	217,847	533,513
三春町	1,330,000	84,475	1,414,475
小野町	637,285	39,327	676,612
広野町	162,500	49,332	211,832
檜葉町	0	134,279	134,279
富岡町	0	132,085	132,085
川内村	472,000	510,800	982,800
大熊町	0	154,468	154,468
双葉町	0	51,000	51,000
浪江町	0	28,700	28,700
葛尾村	0	116,490	116,490
新地町	1,161,503	2	1,161,505
飯舘村	0	929,111	929,111
合 計	89,229,255	39,224,929	128,454,184

平成28年度地域歳末たすけあい募金 配分金事業内訳一覧表 <目的分類>

(単位:円)

社協名	助成総額		目的分類内訳									
			日常生活支援		社会参加・まちづくり支援		社会福祉施設支援		その他の地域福祉支援		災害対応・防災	
	件数	金額	件数	金額	件数	金額	件数	金額	件数	金額	件数	金額
福島市	12	10,597,398	3	3,452,198	7	4,884,700	2	2,260,500	0	0	0	0
会津若松市	16	5,321,546	7	905,915	4	847,385	1	240,000	4	3,328,246	0	0
郡山市	4	7,393,558	1	1,264,000	3	6,129,558	0	0	0	0	0	0
いわき市	10	26,068,629	5	13,616,272	4	11,347,830	1	1,104,527	0	0	0	0
白河市	5	2,426,656	0	0	0	0	0	0	5	2,426,656	0	0
南相馬市	10	3,384,537	0	0	9	3,134,537	0	0	1	250,000	0	0
須賀川市	9	6,279,120	2	2,176,000	5	3,823,120	0	0	1	200,000	1	80,000
喜多方市	25	4,485,045	20	3,296,920	4	1,180,225	0	0	1	7,900	0	0
相馬市	3	4,034,687	0	0	2	817,500	0	0	1	3,217,187	0	0
二本松市	17	4,999,040	8	3,257,120	8	1,728,297	0	0	1	13,623	0	0
田村市	19	3,046,179	14	1,983,494	3	452,091	1	30,000	1	580,594	0	0
伊達市	1	4,382,025	0	0	1	4,382,025	0	0	0	0	0	0
本宮市	6	650,399	2	173,024	2	256,000	1	171,375	1	50,000	0	0
桑折町	7	2,357,000	5	2,167,000	2	190,000	0	0	0	0	0	0
国見町	6	1,637,334	5	1,586,000	0	0	0	0	1	51,334	0	0
川俣町	6	1,336,659	6	1,336,659	0	0	0	0	0	0	0	0
大玉村	7	982,500	6	565,000	0	0	0	0	1	417,500	0	0
鏡石町	5	1,067,710	2	227,710	2	820,000	0	0	1	20,000	0	0
天栄村	6	798,680	5	581,252	1	217,428	0	0	0	0	0	0
南会津町	10	2,557,605	1	768,000	8	1,759,605	0	0	0	0	1	30,000
下郷町	6	1,490,300	4	675,000	2	815,300	0	0	0	0	0	0
檜枝岐村	0	0	0	0	0	0	0	0	0	0	0	0
只見町	7	986,209	4	520,000	1	406,209	0	0	2	60,000	0	0
北塩原村	5	491,508	0	0	0	0	0	0	5	491,508	0	0
西会津町	9	2,047,296	6	618,659	2	197,450	0	0	1	1,231,187	0	0
磐梯町	10	1,208,517	2	391,183	6	717,334	0	0	2	100,000	0	0
猪苗代町	7	2,618,842	5	2,383,342	1	30,000	0	0	1	205,500	0	0
会津坂下町	2	585,775	0	0	0	0	0	0	2	585,775	0	0
湯川村	6	909,289	5	735,000	1	174,289	0	0	0	0	0	0
柳津町	4	792,274	3	792,038	0	0	0	0	1	236	0	0
会津美里町	6	3,262,183	4	2,245,000	1	100,000	0	0	1	917,183	0	0
三島町	6	691,016	2	109,640	0	0	1	30,000	3	551,376	0	0
金山町	12	625,809	5	309,635	0	0	0	0	7	316,174	0	0
昭和村	2	287,750	1	149,500	1	138,250	0	0	0	0	0	0
西郷村	10	2,296,532	1	258,825	8	1,619,758	0	0	1	417,949	0	0
泉崎村	2	80,000	1	59,616	1	20,384	0	0	0	0	0	0
中島村	1	34,500	0	0	1	34,500	0	0	0	0	0	0
矢吹町	24	2,033,950	21	950,000	2	100,000	0	0	1	983,950	0	0
棚倉町	19	2,086,295	5	423,424	5	722,235	8	600,000	0	0	1	340,636
矢祭町	6	581,000	3	104,000	2	144,600	0	0	1	332,400	0	0
檜町	2	741,650	0	0	0	0	0	0	2	741,650	0	0
鮫川村	2	50,000	2	50,000	0	0	0	0	0	0	0	0
石川町	5	2,088,412	5	2,088,412	0	0	0	0	0	0	0	0
玉川村	3	836,015	1	285,000	1	511,000	0	0	0	0	1	40,015
平田村	6	741,379	4	336,379	2	405,000	0	0	0	0	0	0
浅川町	4	554,506	3	474,535	0	0	0	0	1	79,971	0	0
古殿町	4	533,513	2	275,966	1	219,700	0	0	1	37,847	0	0
三春町	3	1,414,475	2	1,330,000	1	84,475	0	0	0	0	0	0
小野町	2	676,612	2	676,612	0	0	0	0	0	0	0	0
広野町	2	211,832	1	162,500	1	49,332	0	0	0	0	0	0
檜葉町	2	134,279	0	0	2	134,279	0	0	0	0	0	0
富岡町	1	132,085	0	0	0	0	0	0	1	132,085	0	0
川内村	2	982,800	0	0	1	472,000	0	0	1	510,800	0	0
大熊町	1	154,468	1	154,468	0	0	0	0	0	0	0	0
双葉町	1	51,000	0	0	0	0	0	0	1	51,000	0	0
浪江町	1	28,700	1	28,700	0	0	0	0	0	0	0	0
葛尾村	1	116,490	0	0	0	0	0	0	1	116,490	0	0
新地町	7	1,161,505	4	767,000	1	120,000	1	210,000	1	64,505	0	0
飯館村	6	929,111	2	160,000	3	740,000	0	0	1	29,111	0	0
合計	383	128,454,184	194	54,870,998	112	49,926,396	16	4,646,402	57	18,519,737	4	490,651

平成28年度地域歳末たすけあい募金 配分金事業内訳一覧表 <対象者分類>

(単位：円)

社協名	助成総額		対象者分類内訳									
			高齢者		障害児・者		児童・青少年		課題を抱える人		その他	
	件数	金額	件数	金額	件数	金額	件数	金額	件数	金額	件数	金額
福島市	12	10,597,398	2	2,401,666	4	1,272,082	4	5,114,558	0	0	2	1,809,092
会津若松市	16	5,321,546	7	1,148,800	1	240,000	1	135,000	4	1,591,500	3	2,206,246
郡山市	4	7,393,558	3	6,480,558	1	913,000	0	0	0	0	0	0
いわき市	10	26,068,629	4	3,372,749	1	1,104,527	2	856,875	2	19,198,718	1	1,535,760
白河市	5	2,426,656	2	1,346,680	0	0	0	0	1	240,000	2	839,976
南相馬市	10	3,384,537	2	2,821,937	0	0	1	250,000	0	0	7	312,600
須賀川市	9	6,279,120	1	1,355,000	1	120,000	0	0	2	1,421,000	5	3,383,120
喜多方市	25	4,485,045	9	1,181,000	2	240,000	3	820,000	8	1,213,820	3	1,030,225
相馬市	3	4,034,687	0	0	0	0	1	97,500	0	0	2	3,937,187
二本松市	17	4,999,040	10	1,528,762	1	10,000	0	0	5	3,000,778	1	459,500
田村市	19	3,046,179	14	1,983,494	1	30,000	0	0	0	0	4	1,032,685
伊達市	1	4,382,025	1	4,382,025	0	0	0	0	0	0	0	0
本宮市	6	650,399	1	43,500	1	171,375	2	179,524	0	0	2	256,000
桑折町	7	2,357,000	3	1,879,000	1	150,000	2	178,000	1	150,000	0	0
国見町	6	1,637,334	1	700,000	1	390,000	1	261,000	2	235,000	1	51,334
川俣町	6	1,336,659	3	1,004,659	1	118,000	2	214,000	0	0	0	0
大玉村	7	982,500	2	225,000	2	130,000	1	160,000	1	50,000	1	417,500
鏡石町	5	1,067,710	2	222,710	1	60,000	1	25,000	0	0	1	760,000
天栄村	6	798,680	2	220,252	1	220,000	2	313,428	1	45,000	0	0
南会津町	10	2,557,605	4	1,290,605	0	0	2	510,000	0	0	4	757,000
下郷町	6	1,490,300	4	1,317,000	0	0	1	163,300	1	10,000	0	0
檜枝岐村	0	0	0	0	0	0	0	0	0	0	0	0
只見町	7	986,209	2	427,209	2	104,000	1	40,000	2	415,000	0	0
北塩原村	5	491,508	2	201,000	0	0	1	100,000	1	105,000	1	85,508
西会津町	9	2,047,296	3	425,659	1	100,000	2	93,000	1	80,000	2	1,348,637
磐梯町	10	1,208,517	3	282,334	0	0	1	240,000	1	236,183	5	450,000
猪苗代町	7	2,618,842	3	1,799,977	3	551,365	0	0	1	267,500	0	0
会津坂下町	2	585,775	2	585,775	0	0	0	0	0	0	0	0
湯川村	6	909,289	1	25,000	2	260,000	0	0	2	450,000	1	174,289
柳津町	4	792,274	3	792,038	0	0	0	0	0	0	1	236
会津美里町	6	3,262,183	1	820,000	2	215,000	1	585,000	1	725,000	1	917,183
三島町	6	691,016	1	81,640	1	9,545	0	0	1	28,000	3	571,831
金山町	12	625,809	9	432,335	0	0	1	13,474	1	155,000	1	25,000
昭和村	2	287,750	0	0	0	0	0	0	0	0	2	287,750
西郷村	10	2,296,532	5	910,825	2	469,758	1	474,000	1	24,000	1	417,949
泉崎村	2	80,000	2	80,000	0	0	0	0	0	0	0	0
中島村	1	34,500	0	0	0	0	0	0	0	0	1	34,500
矢吹町	24	2,033,950	0	0	19	630,000	1	75,000	3	345,000	1	983,950
棚倉町	19	2,086,295	7	820,636	4	220,000	5	480,540	2	183,424	1	381,695
矢祭町	6	581,000	2	110,000	0	0	0	0	2	44,000	2	427,000
塙町	2	741,650	0	0	1	10,000	0	0	1	731,650	0	0
鮫川村	2	50,000	2	50,000	0	0	0	0	0	0	0	0
石川町	5	2,088,412	1	726,000	0	0	2	626,000	2	736,412	0	0
玉川村	3	836,015	2	325,015	0	0	0	0	0	0	1	511,000
平田村	6	741,379	4	471,379	0	0	1	15,000	0	0	1	255,000
浅川町	4	554,506	4	554,506	0	0	0	0	0	0	0	0
古殿町	4	533,513	4	533,513	0	0	0	0	0	0	0	0
三春町	3	1,414,475	2	234,475	0	0	0	0	1	1,180,000	0	0
小野町	2	676,612	2	676,612	0	0	0	0	0	0	0	0
広野町	2	211,832	1	162,500	0	0	0	0	0	0	1	49,332
檜葉町	2	134,279	1	74,279	0	0	0	0	0	0	1	60,000
富岡町	1	132,085	0	0	0	0	0	0	1	132,085	0	0
川内村	2	982,800	2	982,800	0	0	0	0	0	0	0	0
大熊町	1	154,468	0	0	0	0	0	0	0	0	1	154,468
双葉町	1	51,000	0	0	0	0	0	0	0	0	1	51,000
浪江町	1	28,700	0	0	0	0	0	0	0	0	1	28,700
葛尾村	1	116,490	1	116,490	0	0	0	0	0	0	0	0
新地町	7	1,161,505	6	1,061,505	1	100,000	0	0	0	0	0	0
飯館村	6	929,111	0	0	0	0	1	50,000	0	0	5	879,111
合計	383	128,454,184	155	48,668,899	58	7,838,652	44	12,070,199	52	32,994,070	74	26,882,364

平成28年度地域歳末たすけあい募金 配分総括表

(単位:円)

対象者分類名	合計			日常生活支援			社会参加・まちづくり支援			社会福祉施設支援			その他の地域福祉支援			災害対応・防災		
	件数	金額	構成比	件数	金額	構成比	件数	金額	構成比	件数	金額	構成比	件数	金額	構成比	件数	金額	構成比
高齢者	155	48,668,899	37.9	93	23,594,068	18.4	34	20,724,289	16.1	5	410,000	0.3	21	3,559,891	2.8	2	380,651	0.3
高齢者全般	60	22,613,881	17.6	22	5,375,904	4.2	26	15,844,635	12.3	1	210,000	0.2	11	1,183,342	0.9	0	0	0.0
要介護高齢者	26	6,085,608	4.7	17	4,447,913	3.5	1	6,000	0.0	4	200,000	0.2	3	1,391,680	1.1	1	40,015	0.0
要支援高齢者	33	7,193,692	5.6	27	6,084,836	4.7	3	928,885	0.7	0	0	0.0	3	179,971	0.1	0	0	0.0
高齢者世帯	32	11,766,974	9.2	23	6,676,671	5.2	4	3,944,769	3.1	0	0	0.0	4	804,898	0.6	1	340,636	0.3
介護者・家族	4	1,008,744	0.8	4	1,008,744	0.8	0	0	0.0	0	0	0.0	0	0	0.0	0	0	0.0
障害者	58	7,838,652	6.1	33	2,878,365	2.2	16	2,920,196	2.3	6	2,000,546	1.6	3	39,545	0.0	0	0	0.0
障害者全般	22	4,012,002	3.1	10	1,259,000	1.0	7	2,137,438	1.7	2	576,019	0.4	3	39,545	0.0	0	0	0.0
知的障害児者	29	2,940,687	2.3	19	923,402	0.7	6	592,758	0.5	4	1,424,527	1.1	0	0	0.0	0	0	0.0
身体障害児者	5	745,963	0.6	3	565,963	0.4	2	180,000	0.1	0	0	0.0	0	0	0.0	0	0	0.0
精神障害者	1	10,000	0.0	0	0	0.0	1	10,000	0.0	0	0	0.0	0	0	0.0	0	0	0.0
心身障害児者	1	130,000	0.1	1	130,000	0.1	0	0	0.0	0	0	0.0	0	0	0.0	0	0	0.0
介助者・家族	0	0	0.0	0	0	0.0	0	0	0.0	0	0	0.0	0	0	0.0	0	0	0.0
児童・青少年	44	12,070,199	9.4	20	4,543,480	3.5	14	4,732,389	3.7	4	2,205,856	1.7	6	588,474	0.5	0	0	0.0
乳幼児	11	3,253,473	2.5	0	0	0.0	4	894,143	0.7	4	2,205,856	1.7	3	153,474	0.1	0	0	0.0
児童	9	1,444,509	1.1	1	138,000	0.1	5	871,509	0.7	0	0	0.0	3	435,000	0.3	0	0	0.0
青少年	2	2,179,437	1.7	0	0	0.0	2	2,179,437	1.7	0	0	0.0	0	0	0.0	0	0	0.0
一人親家族	17	3,541,824	2.8	15	2,904,524	2.3	2	637,300	0.5	0	0	0.0	0	0	0.0	0	0	0.0
養護児童	4	1,610,956	1.3	3	1,460,956	1.1	1	150,000	0.1	0	0	0.0	0	0	0.0	0	0	0.0
遺児・交通遺児	0	0	0.0	0	0	0.0	0	0	0.0	0	0	0.0	0	0	0.0	0	0	0.0
家族	1	40,000	0.0	1	40,000	0.0	0	0	0.0	0	0	0.0	0	0	0.0	0	0	0.0
課題を抱える人	52	32,994,070	25.7	41	22,832,417	17.8	5	7,760,018	6.0	0	0	0.0	6	2,401,635	1.9	0	0	0.0
災害等被災者	2	164,085	0.1	1	32,000	0.0	0	0	0.0	0	0	0.0	1	132,085	0.1	0	0	0.0
低所得者・要保護世帯	42	31,937,485	24.9	34	22,399,417	17.4	4	7,508,518	5.8	0	0	0.0	4	2,029,550	1.6	0	0	0.0
長期療養者	7	641,000	0.5	6	401,000	0.3	0	0	0.0	0	0	0.0	1	240,000	0.2	0	0	0.0
ボランティア	0	0	0.0	0	0	0.0	0	0	0.0	0	0	0.0	0	0	0.0	0	0	0.0
在住外国人	0	0	0.0	0	0	0.0	0	0	0.0	0	0	0.0	0	0	0.0	0	0	0.0
中国等帰国者	0	0	0.0	0	0	0.0	0	0	0.0	0	0	0.0	0	0	0.0	0	0	0.0
原爆被災者	0	0	0.0	0	0	0.0	0	0	0.0	0	0	0.0	0	0	0.0	0	0	0.0
更生保護関係者	0	0	0.0	0	0	0.0	0	0	0.0	0	0	0.0	0	0	0.0	0	0	0.0
ホームレス	0	0	0.0	0	0	0.0	0	0	0.0	0	0	0.0	0	0	0.0	0	0	0.0
犯罪被害者	0	0	0.0	0	0	0.0	0	0	0.0	0	0	0.0	0	0	0.0	0	0	0.0
不登校児	0	0	0.0	0	0	0.0	0	0	0.0	0	0	0.0	0	0	0.0	0	0	0.0
ひきこもりの人	0	0	0.0	0	0	0.0	0	0	0.0	0	0	0.0	0	0	0.0	0	0	0.0
DV被害者	0	0	0.0	0	0	0.0	0	0	0.0	0	0	0.0	0	0	0.0	0	0	0.0
その他	1	251,500	0.2	0	0	0.0	1	251,500	0.2	0	0	0.0	0	0	0.0	0	0	0.0
その他	74	26,882,364	20.9	7	1,022,668	0.8	43	13,789,504	10.7	1	30,000	0.0	21	11,930,192	9.3	2	110,000	0.1
住民全般	74	26,882,364	20.9	7	1,022,668	0.8	43	13,789,504	10.7	1	30,000	0.0	21	11,930,192	9.3	2	110,000	0.1
合計	383	128,454,184	100.0	194	54,870,998	42.7	112	49,926,396	38.9	16	4,646,402	3.6	57	18,519,737	14.4	4	490,651	0.4

<参考>

- 日常生活支援：地域住民の日常生活の支援を目的とした活動・事業（例：生活困窮者等に対する見舞金贈呈、高齢者世帯へのおせち料理の配食、除雪サービスなど）
- 社会参加・まちづくり支援：地域住民の社会参加やまちづくりの支援を目的とした活動・事業（例：子どもと高齢者による世代間交流事業、サロン活動など）
- 社会福祉施設支援：福祉施設の事業・活動の支援を目的とした活動・事業（例：児童養護施設の児童に対する見舞金贈呈、障がい者小規模作業所等が行う歳末行事への配分など）
- その他の地域福祉支援：その他の地域福祉の推進を目的とした活動・事業（例：ボランティアの育成や地域住民を対象とした広報誌の作成など）
- 災害対応・防災：災害への対応や日常の防災を目的とした活動・事業（例：防災に関する研修会の開催、災害等被災者に対する見舞金や生活用品等の贈呈など）

6. 配 分 編

(NHK歳末たすけあい募金)

NHK歳末たすけあい募金配分方針及び配分基準

NHK歳末たすけあい募金による配分は、原則として次の配分方針及び配分基準により行う。

I. 配分方針

障がい者の地域生活と地域における子育て活動を支援するため、小規模作業所又は地域活動支援センター、地域保育所に対する配分を推進するとともに、ハンセン病療養所県人会及び災害見舞金についても引き続き配分を行う。

II. 配分基準

1. 障がい者支援事業

小規模作業所又は障害者総合支援法に基づく地域活動支援センターを運営するものに対して、下記の配分を行う。

(1) 備品の購入又は建物の修繕

- ・配分額は上限20万円、総事業費の90%以内の配分とする。

(2) 軽自動車の購入

① 搬送用軽自動車（ワゴンタイプ）

- ・85万円を上限に希望する車両の購入代金を配分することとし、登録諸経費は配分対象から除く。

② 利用者送迎用軽自動車（車椅子同乗タイプ）

- ・140万円を上限に希望する車両の購入代金を配分することとし、登録諸経費は配分対象から除く。

2. 地域保育所備品整備事業

- ・地域保育所利用者のための備品整備等に対して配分を行う。
- ・配分額は上限20万円、総事業費の90%以内の配分とする。

3. ハンセン病療養所県人会支援事業

- ・福島県人会のある4ヵ所の療養所に対して、一人あたり1万円の運営費の配分を行う。

4. 災害見舞金

- ・火災及び風水害等の自然災害の被災者に対して、住宅全焼・全壊等の場合は1万円、災害死亡の場合は1万円、半焼・半壊等の場合は5千円を配分する。

平成28年度NHK歳末たすけあい募金による平成29年度配分総括表

(単位：円)

配分事業	件数	配 分 額	備 考
1 障がい者支援事業	4	480,000	◆小規模作業所又は地域活動支援センターの備品整備又は建物の修繕
	3	2,550,000	◆小規模作業所又は地域活動支援センターの車両整備 ・搬送用軽自動車（ワゴンタイプ） 2WD AT 1台 × 850,000円 4WD AT 2台 × 850,000円
2 地域保育所（認可外保育施設）備品整備事業	9	1,480,000	◆地域保育所利用者のための備品整備
3 ハンセン病療養所県人会支援事業	4	230,000	◆福島県人会有る4ヵ所の療養所に対する運営費の配分（会員1人あたり10,000円） ・東北新生園（宮城県）14名 140,000円 ・多磨全生園（東京都）1名 10,000円 ・栗生楽泉園（群馬県）5名 50,000円 ・松丘保養園（青森県）3名 30,000円
4 災 害 見 舞 金	205	2,000,000	◆当該市町村社会福祉協議会に対して配分 ・住宅災害（175件 × 10,000円） ・災害死亡（20件 × 10,000円） ・半壊・半焼（10件 × 5,000円）
5 経 費	—	141,725	・中央共同募金会経費 3.5% 140,181円 ・通信運搬費 1,544円
合 計	—	6,881,725	

※ 上記配分総額と平成28年度NHK歳末たすけあい募金実績額との差額530,000円は、NHK歳末たすけあい募金の繰越金を充当したことによる。

※注 （社福）…社会福祉法人、（一社）…一般社団法人、（公社）…公益社団法人
（NPO）…特定非営利活動法人・NPO法人

① 障がい者支援事業

《配分内訳》

＜備品の購入又は建物の修繕＞

(単位：円)

番号	所在地	法人名・施設名	事業費総額	配分申請額	配分額	使 途
1	福島市	(NPO) えいど福島 共同作業所 クリエイティブファクトリー	61,344	50,000	50,000	バザー用テント整備事業 ＜内訳＞イジ [®] キャビ [®] レクタ/450、 フルフラップ [®] フォーイジ [®] キャビ [®] -/300(ケ [®] リー ン)、イジ [®] キャビ [®] レクタ/260、フルフラップ [®] フォーイジ [®] キャビ [®] -/260(ヘ [®] ージュ)
2	いわき市	(NPO) 布紗 てらす	190,764	170,000	170,000	備品整備事業 ＜内訳＞木製介護チェア(5)、カ ラオケマイク、職員用ロッカー、書庫
3	南相馬市	(NPO) さぼーとセンターびあ 自立研修所 えんどう豆	190,000	170,000	170,000	就労作業用ノートパソコン・ プリンター整備事業
4	只見町	(社福) 南陽会 じねえんと	105,000	90,000	90,000	冷凍ストッカー整備事業
合 計			547,108	480,000	480,000	

＜軽自動車の購入＞

(単位：円)

番号	所在地	法人名・施設名	事業費総額	配分申請額	配分額	使 途
1	福島市	(NPO) よつば いいざかワーク	1,250,000	850,000	850,000	搬送用軽自動車整備事業 (ニッサン NV100クリッパー 660CC AT 4WD 1台)
2	福島市	(NPO) よつば もりあいワーク	1,250,000	850,000	850,000	搬送用軽自動車整備事業 (ニッサン NV100クリッパー 660CC AT 4WD 1台)
3	いわき市	(NPO) チャオ チャオ	1,108,050	850,000	850,000	搬送用軽自動車整備事業 (スズキ エフ [®] リイ 660CC AT 2WD 1台)
合 計			3,608,050	2,550,000	2,550,000	

② 地域保育所備品整備事業

《配分内訳》

(単位：円)

番号	所在地	保育所名	事業費総額	配分申請額	配分額	使 途
1	会津若松市	(NPO) Lotus ロータスキッズ	236,376	200,000	200,000	備品整備事業 ＜内訳＞発電機(2)、ホワイトボード、緊急避難袋(5)、折りたたみ式テーブル(2)
2	郡山市	あさか保育園	131,436	110,000	110,000	備品整備事業 ＜内訳＞たのしい砂場遊びセット(2)、スライド コンバー伸縮タイプ(6)、カラーコン赤5本入り (2)、ポリエステル敷布団S(8)・D(2)、敷 パッドコットンニットS(10)・D(4)
3	郡山市	チャイルドハウスうねめ	222,310	200,000	200,000	備品整備事業 ＜内訳＞ターボ三輪車・赤(4)、ターボ三輪 車・青(5)、砂場遊びセット、小物入れワゴン
4	郡山市	菜の花保育園	225,400	200,000	200,000	備品整備事業 ＜内訳＞大型ワゴン6～8人用・スライド(ノーマン ク)、木製室内すべり台(うさぎ)、やわらか ゴムマット・グリーン90×180cm(2)
5	いわき市	託児所 キャンディきつず	116,948	100,000	100,000	備品整備事業 ＜内訳＞手動式デジタル身長計、乳幼児用身 長計
6	いわき市	西郷保育園	205,200	180,000	180,000	備品整備事業 ＜内訳＞アトベンチャーアスレチック・アップダウン、アト ベンチャーアスレチック・ステップ
7	須賀川市	キッズ・イマジン	200,194	180,000	180,000	備品整備事業 ＜内訳＞チェア・ベース2歳児用(10)・3歳児用 (12)・4歳児用(10)、5歳児用(5)、の びのびえほん全8巻、へんしんシリーズ全15 巻、びよびよえほん全6巻、にこにこえほん 全7巻
8	田村市	たんぼぼ託児所	124,956	110,000	110,000	エアコン整備事業
9	田村市	チャイルドルーム ひまわり	226,800	200,000	200,000	フェンス設置事業
合 計			1,689,620	1,480,000	1,480,000	

7. その他

年度別共同募金実績及び民間資金利用状況

(単位:円)

回	年度	一般募金			歳末たすけあい募金			(公財)JKF補助金 【旧 日自振・日動振】	(公財)中央競馬馬主社会 福祉財団助成金	お年玉葉書 寄附金
		増減率	目標額	実績額	達成率	目標額	実績額			
1	昭和22	—	15,000,000	13,670,090	91.1%					
2	23	33.3	20,000,000	22,423,620	112.1%					
3	24	0.0	20,000,000	22,150,425	110.8%					
4	25	-25.0	15,000,000	15,325,621	102.2%					1,542,659
5	26	33.3	20,000,000	16,988,518	84.9%		110,844			4,696,752
6	27	20.0	24,000,000	20,574,795	85.7%		106,495			4,159,707
7	28	0.0	24,000,000	20,302,056	84.6%		89,529			4,269,392
8	29	-4.2	23,000,000	23,243,789	101.1%		416,533			9,550,513
9	30	0.0	23,000,000	23,155,266	100.7%		1,244,858			4,600,000
10	31	0.0	23,000,000	23,261,862	101.1%		1,610,839			4,602,000
11	32	0.0	23,000,000	23,333,387	101.4%		4,223,051			20,000,000
12	33	8.7	25,000,000	25,268,302	101.1%		5,693,404			4,311,000
13	34	18.4	29,600,000	30,993,788	104.7%	7,361,000	8,917,587			4,029,000
14	35	2.3	30,280,000	31,928,645	105.4%	8,706,000	11,449,344			4,166,000
15	36	9.1	33,040,000	35,660,147	107.9%	10,280,000	12,842,707			4,086,000
16	37	1.7	33,600,000	37,206,984	110.7%	12,100,000	14,665,750			4,131,000
17	38	13.4	38,100,000	43,135,385	113.2%	12,553,000	15,969,698			20,000,000
18	39	2.4	39,000,000	49,050,294	125.8%	13,715,000	18,642,153			3,900,000
19	40	11.8	43,600,000	47,615,630	109.2%	16,400,000	21,759,587			3,600,000
20	41	12.8	49,200,000	54,638,183	111.1%	19,650,000	25,533,739			3,100,000
21	42	2.4	50,400,000	52,472,948	104.1%	20,400,000	25,910,084			2,000,000
22	43	1.2	51,000,000	57,202,365	112.2%	20,000,000	30,648,745			1,900,000
23	44	10.8	56,500,000	63,976,999	113.2%	22,000,000	35,836,197			2,300,000
24	45	1.4	57,300,000	66,431,015	115.9%	25,000,000	38,785,236			2,400,000
25	46	8.7	62,300,000	80,816,858	129.7%	27,000,000	44,911,116			2,200,000
26	47	2.4	63,800,000	74,832,133	117.3%	30,000,000	49,362,552			2,200,000
27	48	13.5	72,400,000	84,134,917	116.2%	33,000,000	64,859,983			2,200,000
28	49	8.8	78,800,000	115,108,852	146.1%	36,000,000	83,517,320			2,200,000
29	50	10.7	87,200,000	106,359,661	122.0%	60,000,000	96,121,118			1,900,000
30	51	14.1	99,500,000	122,165,356	122.8%	70,000,000	108,096,242			2,200,000
31	52	10.9	110,300,000	146,323,856	132.7%	80,000,000	122,904,022			2,000,000
32	53	8.8	120,000,000	190,512,416	158.8%	100,000,000	138,589,791			3,300,000
33	54	33.3	160,000,000	196,085,740	122.6%	110,000,000	145,878,904			4,200,000
34	55	7.5	172,000,000	207,490,658	120.6%	120,000,000	149,351,567			4,200,000
35	56	7.0	184,000,000	245,348,915	133.3%	130,000,000	160,685,724			4,200,000

(単位:円)

回	年度	一 般 募 金			歳末たすけあい募金			(公財)JKK補助金 【旧 日自振・日動振】	(公財)中央競馬主社会 福祉財団助成金	お年玉葉書 寄 附 金	
		増減率	目標額	実績額	達成率	目標額	実績額				達成率
36	57	8.7	200,000,000	279,563,569	139.8%	140,000,000	164,937,144	117.8%	177,360,000	84,500,000	4,200,000
37	58	2.7	205,300,000	259,031,085	126.2%	140,000,000	175,516,652	125.4%	364,510,000	86,500,000	4,200,000
38	59	4.9	215,400,000	274,389,859	127.4%	140,000,000	176,114,511	125.8%	181,190,000	86,500,000	4,200,000
39	60	5.2	226,500,000	271,486,503	119.9%	140,000,000	177,952,360	127.1%	256,850,000	86,500,000	4,200,000
40	61	4.0	235,500,000	281,376,414	119.5%	140,000,000	173,220,430	123.7%	243,430,000	86,500,000	4,200,000
41	62	4.7	246,460,000	264,761,072	107.4%	140,000,000	178,364,649	127.4%	399,590,000	86,500,000	4,200,000
42	63	2.5	252,640,000	302,704,525	119.8%	150,000,000	184,780,014	123.2%	321,940,000	86,500,000	4,200,000
43	平成元	1.0	255,250,000	324,655,252	127.2%	150,000,000	188,821,818	125.9%	568,980,000	86,500,000	4,200,000
44	2	3.1	263,050,000	325,517,482	123.7%	170,000,000	195,933,803	115.3%	528,180,000	101,000,000	5,400,000
45	3	3.3	271,823,000	322,241,236	118.5%	171,768,000	211,012,726	122.8%	843,140,000	150,000,000	5,480,000
46	4	1.2	275,038,000	331,896,726	120.7%	182,115,000	214,372,527	117.7%	321,130,000	263,000,000	6,490,000
47	5	2.5	281,981,000	338,111,214	119.9%	184,176,000	218,794,066	118.8%	719,470,000	299,000,000	6,960,000
48	6	4.3	294,238,000	342,429,821	116.4%	187,184,000	222,638,113	118.9%	397,460,000	296,000,000	6,960,000
49	7	2.5	301,550,000	352,490,514	116.9%	188,550,000	226,890,259	120.3%	120,660,000	194,000,000	7,120,000
50	8	1.8	306,848,000	359,513,966	117.2%	190,221,000	228,885,152	120.3%	282,610,000	194,000,000	7,347,000
51	9	1.4	311,296,000	359,038,627	115.3%	195,405,000	229,316,948	117.4%	418,960,000	194,000,000	0
52	10	1.7	316,446,000	358,210,275	113.2%	196,680,000	228,223,260	116.0%	166,080,000	214,000,000	0
53	11	0.9	319,295,900	356,960,346	111.8%	198,697,200	219,704,073	110.6%	34,500,000	180,000,000	0
54	12	0.8	321,923,000	354,627,006	110.2%	187,592,000	204,070,124	108.8%	47,030,000	152,000,000	0
55	13	0.4	323,264,000	353,435,904	109.3%	187,791,000	204,283,635	108.8%	35,770,000	141,260,000	0
56	14	-0.7	320,867,000	348,836,510	108.7%	185,485,000	200,985,717	108.4%	6,610,000	87,000,000	0
57	15	-0.6	319,020,000	343,621,049	107.7%	184,175,000	205,964,094	111.8%	9,081,000	80,000,000	0
58	16	0.1	319,449,000	337,862,269	105.8%	181,970,000	188,442,731	103.6%	40,639,000	63,000,000	0
59	17	-0.5	317,757,000	335,805,253	105.7%	179,291,000	184,728,826	103.0%	30,331,000	56,100,000	0
60	18	-1.1	314,129,000	331,496,723	105.5%	170,919,000	176,179,628	103.1%	9,150,000	59,100,000	0
61	19	0.7	316,171,000	329,418,862	104.2%	166,248,000	169,736,824	102.1%	11,475,000	68,500,000	0
62	20	-0.6	314,374,000	325,412,252	103.5%	164,380,000	164,706,578	100.2%	14,400,000	65,900,000	0
63	21	-0.1	313,954,000	317,711,339	101.2%	163,372,000	161,654,278	98.9%	20,000,000	46,200,000	0
64	22	-0.9	311,051,000	314,996,210	101.3%	160,118,000	157,207,797	98.2%	0	27,280,000	0
65	23	-14.7	265,402,000	268,438,971	101.1%	129,798,000	172,920,566	133.2%	0	20,730,000	0
66	24	4.3	276,693,000	281,677,349	101.8%	136,009,000	132,020,563	99.3%	0	17,910,000	0
67	25	1.8	281,431,000	289,101,514	102.7%	133,675,000	136,280,746	101.9%	0	19,910,000	0
68	26	1.3	280,261,000	292,935,089	104.5%	135,856,000	136,173,743	100.2%	0	20,350,000	0
69	27	0.1	281,620,000	287,435,374	102.1%	135,702,000	136,082,221	100.3%	0	20,490,000	0
70	28	-0.2	279,649,000	294,041,291	105.1%	128,896,000	128,454,184	99.7%	0	22,640,000	0
合 計		—	11,912,550,900	13,500,420,927	113.3%	6,720,238,200	7,914,105,479	117.8%	8,705,646,000	4,390,840,000	242,501,023

※平成25年度以降の(公財)中央競馬主社会福祉財団助成金の実績に、(一社)福島馬主協会としての独自の福祉貢献事業助成金も含む。

昭和22年度～平成28年度 一般募金・歳末たすけあい募金の目標額と実績額の推移 【福島県】

年度	募金総額		一般募金(赤い羽根募金)		歳末たすけあい募金		達成率
	目標総額	実績総額	目標総額	実績総額	目標総額	実績総額	
昭和22	15,000,000	13,670,090	91.1	15,000,000	13,670,090	91.1	—
23	20,000,000	22,423,620	112.1	20,000,000	22,423,620	112.1	—
24	20,000,000	22,150,425	110.8	20,000,000	22,150,425	110.8	—
25	15,000,000	15,325,621	102.2	15,000,000	15,325,621	102.2	—
26	20,000,000	17,049,362	85.5	24,000,000	16,988,518	84.9	110,844
27	24,000,000	20,681,290	86.2	24,000,000	20,574,795	85.7	106,495
28	23,000,000	23,660,322	102.9	23,000,000	23,243,789	101.1	89,529
29	23,000,000	24,400,124	106.1	23,000,000	23,158,266	100.7	416,533
30	23,000,000	24,872,701	108.1	23,000,000	23,261,862	101.1	1,244,858
31	23,000,000	27,556,438	119.8	23,000,000	23,333,387	101.4	1,610,839
32	25,000,000	30,961,706	123.8	25,000,000	25,268,302	101.1	5,693,404
33	36,961,000	39,911,375	108.0	39,960,000	30,993,788	106.4	7,361,000
34	38,986,000	43,377,989	111.3	30,280,000	31,928,645	105.4	8,706,000
35	43,320,000	48,502,854	112.0	33,040,000	35,660,147	107.9	10,280,000
36	45,700,000	51,872,734	113.5	33,040,000	37,206,984	110.7	12,100,000
38	50,653,000	59,105,083	116.7	38,100,000	43,135,385	113.2	12,553,000
39	52,715,000	67,692,447	128.4	39,000,000	49,050,294	125.8	18,642,153
40	60,000,000	69,375,217	115.6	43,600,000	47,615,630	109.2	16,000,000
41	68,850,000	80,171,922	116.4	49,200,000	54,638,183	111.1	19,650,000
42	70,800,000	78,353,032	110.7	50,400,000	52,472,948	104.1	20,400,000
43	71,900,000	87,851,110	123.7	51,000,000	57,202,365	112.2	20,000,000
44	78,500,000	99,813,196	127.2	56,500,000	63,976,999	113.2	22,000,000
45	82,300,000	105,216,251	127.8	57,300,000	66,431,015	115.9	25,000,000
46	89,300,000	125,727,974	140.8	62,300,000	80,816,858	129.7	27,000,000
47	93,800,000	124,194,685	132.4	63,800,000	74,832,133	117.3	30,000,000
48	105,400,000	148,994,900	141.4	72,400,000	84,134,917	116.2	33,000,000
49	114,800,000	198,626,172	173.0	78,800,000	115,108,852	146.1	36,000,000
50	147,200,000	202,480,779	137.6	87,200,000	106,359,661	122.0	60,000,000
51	169,500,000	230,261,588	135.8	99,500,000	122,855,356	122.8	70,000,000
52	190,300,000	269,227,878	141.5	110,300,000	145,323,856	132.7	80,000,000
53	220,000,000	329,102,207	149.6	120,000,000	190,512,416	158.8	100,000,000
54	270,000,000	341,964,644	126.7	160,000,000	195,065,740	122.0	110,000,000
55	292,000,000	356,842,225	122.2	172,000,000	207,490,658	120.6	120,000,000
56	314,000,000	406,034,639	129.3	184,000,000	245,348,915	133.3	130,000,000
57	340,000,000	444,500,713	130.7	200,000,000	279,593,599	139.8	140,000,000
58	345,300,000	434,547,737	125.8	205,300,000	259,031,085	126.2	140,000,000
59	355,400,000	450,504,370	126.8	215,400,000	274,389,859	127.4	140,000,000
60	366,500,000	449,438,863	122.6	226,500,000	271,486,503	119.9	140,000,000
61	375,500,000	454,596,844	121.1	235,500,000	281,376,414	119.5	140,000,000
62	386,460,000	443,125,721	114.7	246,460,000	264,761,027	107.4	140,000,000
63	402,640,000	487,484,539	121.1	252,640,000	302,704,525	119.8	150,000,000
平成元	405,250,000	513,477,070	126.7	255,250,000	324,655,252	127.2	150,000,000
2	433,050,000	521,451,285	120.4	263,050,000	325,517,482	123.7	170,000,000
3	443,591,000	533,253,962	120.2	271,823,000	322,241,236	118.5	171,768,000
4	457,153,000	546,209,253	119.5	275,038,000	331,896,726	120.7	182,115,000
5	466,157,000	556,905,280	119.5	281,981,000	338,111,214	119.9	184,176,000
6	481,422,000	565,067,934	117.4	294,238,000	342,429,821	116.4	187,184,000
7	490,100,000	579,380,773	118.2	301,550,000	352,490,514	116.9	188,550,000
8	497,069,000	588,399,118	118.4	306,848,000	359,513,966	117.2	190,221,000
9	506,701,000	588,355,575	116.1	311,296,000	359,038,627	115.3	195,405,000
10	513,126,000	586,453,535	114.3	316,446,000	358,210,275	113.2	196,680,000
11	517,993,100	576,664,419	111.3	319,295,900	356,960,346	111.8	198,697,000
12	509,515,000	558,697,130	109.7	321,922,000	354,627,006	110.2	187,592,000
13	511,055,000	557,719,539	109.1	323,264,000	353,635,904	109.3	187,791,000
14	506,852,000	549,822,227	108.6	320,867,000	348,936,510	108.7	185,485,000
15	503,195,000	549,585,143	109.2	319,020,000	343,021,049	107.7	184,175,000
16	479,419,000	526,305,000	105.0	319,449,000	337,862,269	106.8	181,970,000
17	485,048,000	520,534,079	104.7	317,757,000	338,805,253	106.7	179,291,000
18	482,419,000	499,155,686	103.5	314,129,000	331,496,723	105.5	170,919,000
19	478,754,000	490,118,830	102.4	316,171,000	329,418,862	104.2	166,248,000
20	477,326,000	479,365,617	100.4	313,954,000	325,412,252	103.5	164,380,000
21	471,684,000	472,204,007	100.2	311,051,000	317,711,339	101.2	163,372,000
22	395,200,000	441,359,537	111.7	265,402,000	298,438,971	101.1	160,118,000
23	412,702,000	413,697,912	100.2	276,693,000	281,677,349	101.8	136,090,000
24	415,106,000	425,382,260	102.5	281,431,000	289,101,514	102.7	133,675,000
25	416,117,000	429,108,832	103.1	280,261,000	292,955,089	104.5	135,856,000
26	417,322,000	423,517,595	101.5	281,630,000	287,435,374	102.1	135,702,000
27	415,545,000	428,847,200	103.2	279,649,000	294,041,291	105.1	135,896,000
28	18,639,789,100	21,420,878,131	114.9	11,912,650,900	13,300,420,927	113.3	6,727,238,200
合計	18,639,789,100	21,420,878,131	114.9	11,912,650,900	13,300,420,927	113.3	6,727,238,200

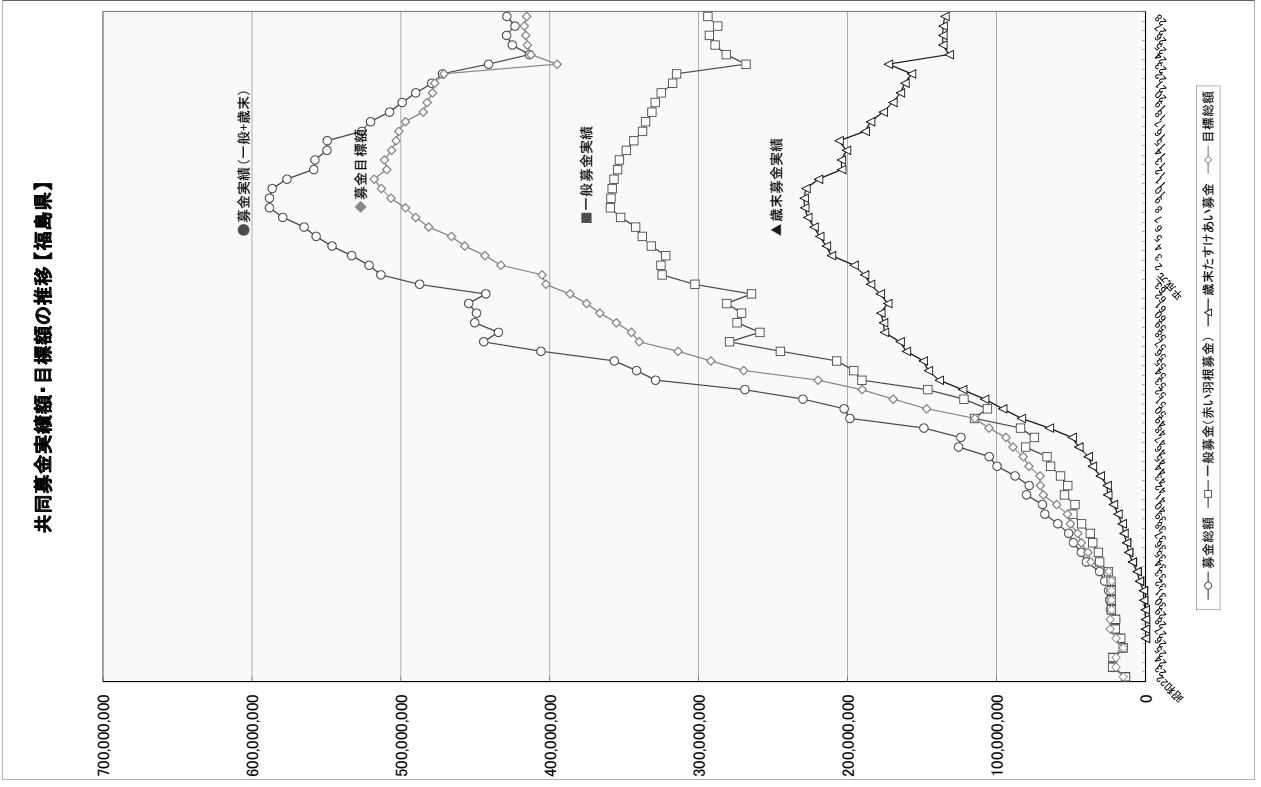

共同募金実績額・目標額の推移【福島県】

(単位:円、%)

平成 28 年度共同募金運動報告書

発行 : 平成 29 年 5 月
発行者 : 社会福祉法人福島県共同募金会
〒 9 6 0 - 8 1 4 1
福島県福島市渡利字七社宮 1 1 1 番地
福島県総合社会福祉センター 2 階
電話 0 2 4 - 5 2 2 - 0 8 2 2
FAX 0 2 4 - 5 2 8 - 1 2 3 4
印刷 : 陽光社印刷株式会社
〒 9 6 0 - 0 1 1 2
福島県福島市南矢野目字萩ノ目裏 1 - 1
電話 0 2 4 - 5 5 3 - 4 6 0 0
FAX 0 2 4 - 5 5 4 - 4 4 2 0
