

令和5年度共同募金運動報告書

(令和5年度共同募金による令和6年度配分)

一般募金目標・実績・配分報告
地域歳末たすけあい募金目標・実績・配分報告
NHK歳末たすけあい募金実績・配分報告



社会福祉
法人

福島県共同募金会

目 次

令和5年度共同募金運動実績額と配分の概要

令和5年度共同募金実績額 総括表	2
共同募金(一般募金)による配分	3
地域歳末たすけあい募金による配分	4
NHK 歳末たすけあい募金による配分	4

1. 目標編

令和5年度一般募金目標額(対前年度)	6
令和5年度地域歳末たすけあい募金目標額(対前年度)	8
過去10年間の目標額の推移	10

2. 実績編(一般募金)

令和5年度一般募金実績額(対目標額)	12
令和5年度一般募金実績額(対前年度)	14
令和5年度一般募金実績額(対世帯数)	16
令和5年度一般募金実績額(方法別内訳)	18
過去10年間の一般募金実績額の推移	20

3. 実績編(歳末たすけあい募金)

令和5年度地域歳末たすけあい募金実績額(対目標額)	22
令和5年度地域歳末たすけあい募金実績額(対前年度)	24
令和5年度地域歳末たすけあい募金実績額(対世帯数)	26
令和5年度地域歳末たすけあい募金実績額(方法別内訳)	28
令和5年度NHK歳末たすけあい募金実績額(対前年度)	30
過去10年間の歳末たすけあい募金実績額の推移	31

4. 配分編（一般募金）

共同募金配分方針及び配分基準	34
共同募金緊急配分金配分基準	39
令和5年度共同募金（一般募金）による令和6年度配分総括表	40
配分内訳	
①福祉施設の整備	42
②福祉団体の支援	44
③広域福祉の推進	45
④地域福祉基盤整備	45
⑤小規模作業所又は地域活動支援センターの運営支援	45
⑪共同募金委員会事務費交付金	46
⑭市町村社協活動推進事業	48

5. 配分編（地域歳末たすけあい募金）

令和5年度地域歳末たすけあい募金配分額表	50
令和5年度地域歳末たすけあい募金配分金事業内訳一覧表＜目的分類＞	52
令和5年度地域歳末たすけあい募金配分金事業内訳一覧表＜対象者分類＞	53
令和5年度地域歳末たすけあい募金配分総括表	54

6. 配分編（NHK歳末たすけあい募金）

NHK歳末たすけあい募金配分方針及び配分基準	56
令和5年度NHK歳末たすけあい募金による令和6年度配分総括表	58
配分内訳	
①障がい者支援事業	59
②子育て支援事業	59
③児童養護施設等就職支援事業	60
④ハンセン病療養所入所者支援事業	60

7. その他

年度別共同募金実績及び民間資金利用状況	62
昭和22年度～令和5年度一般募金・歳末たすけあい募金の目標額と実績額の推移	64

令和5年度共同募金運動 実績額と配分の概要

令和5年度共同募金実績額（確定値） 総括表

対目標額

種 別	実績額	目標額	増減	達成率(%)
一般募金	262,850,693	269,393,000	-6,542,307	97.6
歳 末	116,530,151	117,527,000	-996,849	99.2
NHK歳末	5,709,766	6,200,000	-490,234	92.1
合 計	385,090,610	393,120,000	-8,029,390	98.0

対前年度

種 別	令和5年度	令和4年度	増減	増減率(%)
一般募金	262,850,693	269,614,147	-6,763,454	△ 2.5
歳 末	116,530,151	118,135,439	-1,605,288	△ 1.4
NHK歳末	5,709,766	5,360,429	349,337	6.5
合 計	385,090,610	393,110,015	-8,019,405	△ 2.0

1. 共同募金（一般募金）による配分

■令和5年度共同募金実績額

総 額	385,090,610円	
<内訳>	共同募金（一般募金）	262,850,693円
	地域歳末たすけあい募金	116,530,151円
	NHK歳末たすけあい募金	5,709,766円

■令和5年度共同募金による令和6年度配分総括表

事業区分	件数	配分額（円）
① 福祉施設の整備	40	79,060,000
② 福祉団体の支援	17	3,860,000
③ 広域福祉の推進	1	9,450,000
④ 地域福祉基盤整備	6	9,330,000
⑤ 小規模作業所又は地域活動支援センターの運営支援	4	950,000
⑥ 喫緊の福祉課題に対応するための配分	—	3,000,000
⑦ 生活困窮者への緊急支援	—	3,000,000
⑧ 地域課題解決型募金への配分	—	0
⑨ 緊急配分金	—	13,830,045
⑩ 災害等準備金（積立金）	—	11,250,000
⑪ 市町村社会福祉協議会活動の推進	59	97,210,437
⑫ 共同募金運動の推進	—	65,049,000
合 計		295,989,482

*実績額との差額 33,138,789 円は配分辞退による返還金等であり、令和6年度の配分財源として活用しました。

*詳しい配分内容は P33～P48 参照

2. 地域歳末たすけあい募金による配分

■令和5年度共同募金実績額

総 額	385,090,610円	
	共同募金（一般募金）	262,850,693円
<内訳>	地域歳末たすけあい募金	116,530,151円
	NHK歳末たすけあい募金	5,709,766円

各市町村社会福祉協議会等が行うおせち料理の配食や子どもと高齢者の世代間交流事業、子どもの居場所支援事業、見舞金贈呈事業などの地域福祉活動

*詳しい配分内容は P49～P54 参照

3. NHK歳末たすけあい募金による配分

■令和5年度共同募金実績額

総 額	385,090,610円	
	共同募金（一般募金）	262,850,693円
<内訳>	地域歳末たすけあい募金	116,530,151円
	NHK歳末たすけあい募金	5,709,766円

■令和5年度NHK歳末たすけあい募金による令和6年度配分総括表

事業区分	件数	配分額（円）
① 障がい者支援事業	2	170,000
② 子育て支援事業	2	270,000
③ 児童養護施設等就職支援事業	36	1,800,000
④ ハンセン病療養所入所者支援事業	2	50,000
⑤ 災害見舞金配分事業	205	2,000,000
⑥ 経 費	—	349,766
合 計	—	4,639,766

*実績額との差額 1,070,000 円は、NHK 歳末たすけあい募金の繰越金を充当したことによるものです。

*詳しい配分内容は P55～P60 参照

1. 目標編

令和5年度一般募金目標額（対前年度）

（単位：円）

共同募金 委員会	令和5年度			令和4年度			(1)-(2)
	A目標額	B目標額	計(1)	A目標額	B目標額	計(2)	
福島市	25,700,000	14,067,000	39,767,000	25,700,000	14,067,000	39,767,000	0
会津若松市	10,497,000	1,200,000	11,697,000	10,497,000	1,200,000	11,697,000	0
郡山市	29,695,000	16,000,000	45,695,000	29,695,000	16,000,000	45,695,000	0
いわき市	30,031,000	16,769,000	46,800,000	30,031,000	17,880,000	47,911,000	-1,111,000
白河市	5,228,000	1,700,000	6,928,000	5,228,000	1,771,000	6,999,000	-71,000
南相馬市	5,462,000	1,478,000	6,940,000	5,462,000	1,478,000	6,940,000	0
須賀川市	6,250,000	2,750,000	9,000,000	6,250,000	2,750,000	9,000,000	0
喜多方市	3,734,000	3,476,000	7,210,000	3,734,000	3,476,000	7,210,000	0
相馬市	3,043,000	2,157,000	5,200,000	3,043,000	2,157,000	5,200,000	0
二本松市	4,465,000	3,471,000	7,936,000	4,465,000	3,755,000	8,220,000	-284,000
田村市	2,884,000	2,616,000	5,500,000	2,884,000	2,616,000	5,500,000	0
伊達市	4,888,000	4,002,000	8,890,000	4,888,000	4,512,000	9,400,000	-510,000
本宮市	2,480,000	3,420,000	5,900,000	2,480,000	3,420,000	5,900,000	0
桑折町	960,000	840,000	1,800,000	960,000	840,000	1,800,000	0
国見町	723,000	1,057,000	1,780,000	723,000	1,057,000	1,780,000	0
川俣町	1,060,000	730,000	1,790,000	1,060,000	700,000	1,760,000	30,000
大玉村	704,000	637,000	1,341,000	704,000	677,000	1,381,000	-40,000
鏡石町	1,018,000	717,000	1,735,000	1,018,000	717,000	1,735,000	0
天栄村	412,000	438,000	850,000	412,000	438,000	850,000	0
南会津町	1,283,000	1,117,000	2,400,000	1,283,000	1,247,000	2,530,000	-130,000
下郷町	446,000	854,000	1,300,000	446,000	804,000	1,250,000	50,000
檜枝岐村	50,000	50,000	100,000	50,000	50,000	100,000	0
只見町	357,000	329,000	686,000	357,000	329,000	686,000	0
北塩原村	222,000	638,000	860,000	222,000	638,000	860,000	0
西会津町	512,000	988,000	1,500,000	512,000	1,038,000	1,550,000	-50,000
磐梯町	264,000	420,000	684,000	264,000	420,000	684,000	0
猪苗代町	1,115,000	1,485,000	2,600,000	1,115,000	1,485,000	2,600,000	0
会津坂下町	1,246,000	700,000	1,946,000	1,246,000	700,000	1,946,000	0
湯川村	241,000	329,000	570,000	241,000	417,000	658,000	-88,000
柳津町	259,000	501,000	760,000	259,000	501,000	760,000	0

(単位：円)

共同募金 委員会	令和5年度			令和4年度			(1)-(2)
	A目標額	B目標額	計(1)	A目標額	B目標額	計(2)	
会津美里町	1,547,000	1,467,000	3,014,000	1,547,000	1,467,000	3,014,000	0
三島町	134,000	245,000	379,000	134,000	245,000	379,000	0
金山町	178,000	237,000	415,000	178,000	284,000	462,000	-47,000
昭和村	122,000	176,000	298,000	122,000	176,000	298,000	0
西郷村	1,795,000	1,045,000	2,840,000	1,795,000	1,045,000	2,840,000	0
泉崎村	500,000	784,000	1,284,000	500,000	797,000	1,297,000	-13,000
中島村	382,000	765,000	1,147,000	382,000	775,000	1,157,000	-10,000
矢吹町	1,431,000	1,369,000	2,800,000	1,431,000	1,369,000	2,800,000	0
棚倉町	1,107,000	842,000	1,949,000	1,107,000	842,000	1,949,000	0
矢祭町	442,000	623,000	1,065,000	442,000	623,000	1,065,000	0
埴町	688,000	1,098,000	1,786,000	688,000	1,114,000	1,802,000	-16,000
鮫川村	244,000	228,000	472,000	244,000	228,000	472,000	0
石川町	1,217,000	1,048,000	2,265,000	1,217,000	1,062,000	2,279,000	-14,000
玉川村	499,000	1,265,000	1,764,000	499,000	1,262,000	1,761,000	3,000
平田村	471,000	1,300,000	1,771,000	471,000	1,300,000	1,771,000	0
浅川町	493,000	1,050,000	1,543,000	493,000	1,050,000	1,543,000	0
古殿町	389,000	1,071,000	1,460,000	389,000	1,091,000	1,480,000	-20,000
三春町	1,399,000	1,101,000	2,500,000	1,399,000	1,101,000	2,500,000	0
小野町	790,000	810,000	1,600,000	790,000	810,000	1,600,000	0
広野町	553,000	353,000	906,000	553,000	70,000	623,000	283,000
檜葉町	380,000	60,000	440,000	380,000	50,000	430,000	10,000
富岡町	273,000	127,000	400,000	273,000	127,000	400,000	0
川内村	192,000	608,000	800,000	192,000	608,000	800,000	0
大熊町	124,000	50,000	174,000	124,000	50,000	174,000	0
双葉町	50,000	10,000	60,000	50,000	10,000	60,000	0
浪江町	238,000	162,000	400,000	238,000	200,000	438,000	-38,000
葛尾村	50,000	500,000	550,000	50,000	400,000	450,000	100,000
新地町	646,000	654,000	1,300,000	646,000	736,000	1,382,000	-82,000
飯舘村	126,000	274,000	400,000	126,000	324,000	450,000	-50,000
小計	161,689,000	104,258,000	265,947,000	161,689,000	106,356,000	268,045,000	-2,098,000
事務局	3,446,000	0	3,446,000	2,308,000	0	2,308,000	1,138,000
合計	165,135,000	104,258,000	269,393,000	163,997,000	106,356,000	270,353,000	-960,000

令和5年度地域歳末たすけあい募金目標額（対前年度）

（単位：円）

共同募金委員会	令和5年度（1）	令和4年度（2）	（1）－（2）
福島市	10,630,000	10,630,000	0
会津若松市	5,000,000	5,000,000	0
郡山市	8,000,000	8,000,000	0
いわき市	24,510,000	24,841,000	-331,000
白河市	1,907,000	1,820,000	87,000
南相馬市	3,380,000	3,380,000	0
須賀川市	6,002,000	6,305,000	-303,000
喜多方市	4,220,000	4,290,000	-70,000
相馬市	3,710,000	3,700,000	10,000
二本松市	3,230,000	3,769,000	-539,000
田村市	2,000,000	2,000,000	0
伊達市	3,910,000	3,910,000	0
本宮市	500,000	500,000	0
桑折町	2,195,000	2,195,000	0
国見町	1,600,000	1,600,000	0
川俣町	1,060,000	1,040,000	20,000
大玉村	938,000	938,000	0
鏡石町	1,029,000	1,029,000	0
天栄村	750,000	750,000	0
南会津町	2,250,000	2,400,000	-150,000
下郷町	1,380,000	1,340,000	40,000
檜枝岐村	0	0	0
只見町	840,000	840,000	0
北塩原村	360,000	360,000	0
西会津町	1,700,000	1,800,000	-100,000
磐梯町	750,000	700,000	50,000
猪苗代町	2,400,000	2,400,000	0
会津坂下町	500,000	450,000	50,000
湯川村	720,000	812,000	-92,000
柳津町	760,000	760,000	0

(単位：円)

共同募金委員会	令和5年度(1)	令和4年度(2)	(1)-(2)
会津美里町	3,240,000	3,240,000	0
三島町	436,000	436,000	0
金山町	450,000	550,000	-100,000
昭和村	240,000	250,000	-10,000
西郷村	2,300,000	2,300,000	0
泉崎村	66,000	53,000	13,000
中島村	30,000	30,000	0
矢吹町	2,000,000	2,000,000	0
棚倉町	2,086,000	2,086,000	0
矢祭町	490,000	490,000	0
塙町	695,000	705,000	-10,000
鮫川村	100,000	100,000	0
石川町	1,235,000	1,325,000	-90,000
玉川村	804,000	817,000	-13,000
平田村	610,000	610,000	0
浅川町	555,000	555,000	0
古殿町	510,000	500,000	10,000
三春町	1,370,000	1,370,000	0
小野町	500,000	500,000	0
広野町	509,000	521,000	-12,000
檜葉町	60,000	50,000	10,000
富岡町	300,000	300,000	0
川内村	800,000	800,000	0
大熊町	100,000	100,000	0
双葉町	10,000	10,000	0
浪江町	200,000	150,000	50,000
葛尾村	150,000	150,000	0
新地町	1,150,000	1,190,000	-40,000
飯舘村	300,000	300,000	0
合計	117,527,000	119,047,000	-1,520,000

単位:千円

過去10年間の目標額の推移

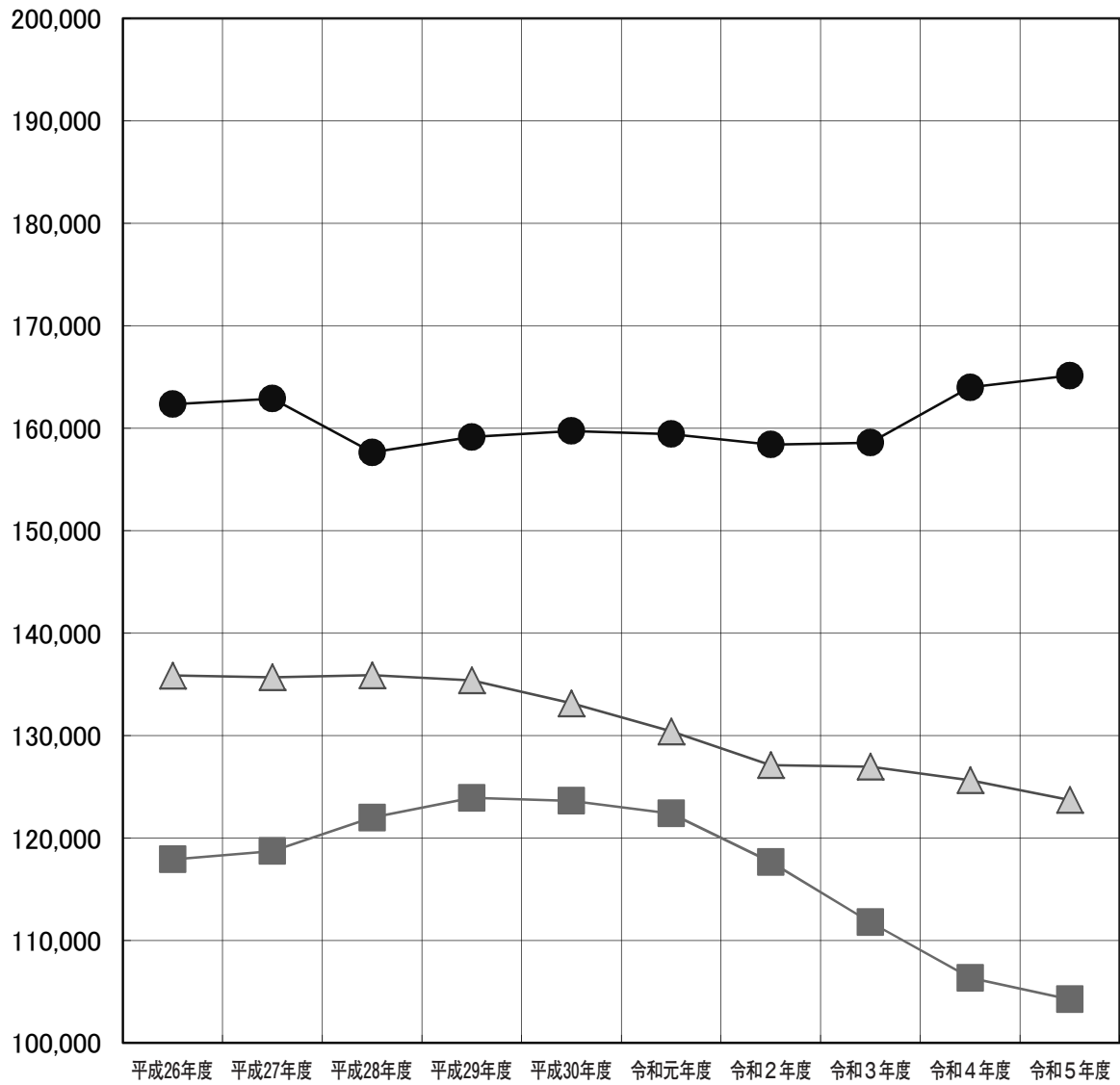

● A募金目標額 ■ B募金目標額 ▲ 歳末たすけあい募金目標額※

(単位:千円)

	平成26年度	平成27年度	平成28年度	平成29年度	平成30年度	令和元年度	令和2年度	令和3年度	令和4年度	令和5年度
A募金目標額	162,348	162,896	157,648	159,151	159,736	159,436	158,410	158,594	163,997	165,135
B募金目標額	117,913	118,724	122,001	123,924	123,631	122,393	117,668	111,775	106,356	104,258
歳末たすけあい募金目標額※	135,856	135,702	135,896	135,391	133,150	130,421	127,127	126,971	125,647	123,727

※地域歳末たすけあい募金目標額とNHK歳末たすけあい募金目標額の合計額

2. 実 績 編

(一般募金)

令和5年度一般募金実績額（対目標額）

（単位：円）

共同募金 委員会	A募金（1）			B募金（2）			（1）+（2）		
	実績額	目標額	達成率	実績額	目標額	達成率	実績額	目標額	達成率
福島市	25,700,000	25,700,000	100.0%	12,081,072	14,067,000	85.9%	37,781,072	39,767,000	95.0%
会津若松市	10,497,000	10,497,000	100.0%	1,244,213	1,200,000	103.7%	11,741,213	11,697,000	100.4%
郡山市	29,695,000	29,695,000	100.0%	11,332,415	16,000,000	70.8%	41,027,415	45,695,000	89.8%
いわき市	30,031,000	30,031,000	100.0%	14,466,314	16,769,000	86.3%	44,497,314	46,800,000	95.1%
白河市	5,228,000	5,228,000	100.0%	1,783,819	1,700,000	104.9%	7,011,819	6,928,000	101.2%
南相馬市	5,462,000	5,462,000	100.0%	2,033,778	1,478,000	137.6%	7,495,778	6,940,000	108.0%
須賀川市	6,250,000	6,250,000	100.0%	3,150,715	2,750,000	114.6%	9,400,715	9,000,000	104.5%
喜多方市	3,734,000	3,734,000	100.0%	3,736,050	3,476,000	107.5%	7,470,050	7,210,000	103.6%
相馬市	3,043,000	3,043,000	100.0%	1,946,301	2,157,000	90.2%	4,989,301	5,200,000	95.9%
二本松市	4,465,000	4,465,000	100.0%	3,705,943	3,471,000	106.8%	8,170,943	7,936,000	103.0%
田村市	2,884,000	2,884,000	100.0%	2,979,437	2,616,000	113.9%	5,863,437	5,500,000	106.6%
伊達市	4,888,000	4,888,000	100.0%	4,130,051	4,002,000	103.2%	9,018,051	8,890,000	101.4%
本宮市	2,480,000	2,480,000	100.0%	3,260,197	3,420,000	95.3%	5,740,197	5,900,000	97.3%
桑折町	960,000	960,000	100.0%	1,071,378	840,000	127.5%	2,031,378	1,800,000	112.9%
国見町	723,000	723,000	100.0%	1,027,873	1,057,000	97.2%	1,750,873	1,780,000	98.4%
川俣町	1,060,000	1,060,000	100.0%	714,877	730,000	97.9%	1,774,877	1,790,000	99.2%
大玉村	704,000	704,000	100.0%	660,041	637,000	103.6%	1,364,041	1,341,000	101.7%
鏡石町	1,018,000	1,018,000	100.0%	809,156	717,000	112.9%	1,827,156	1,735,000	105.3%
天栄村	412,000	412,000	100.0%	570,179	438,000	130.2%	982,179	850,000	115.6%
南会津町	1,283,000	1,283,000	100.0%	1,193,759	1,117,000	106.9%	2,476,759	2,400,000	103.2%
下郷町	446,000	446,000	100.0%	840,725	854,000	98.4%	1,286,725	1,300,000	99.0%
檜枝岐村	50,000	50,000	100.0%	32,192	50,000	64.4%	82,192	100,000	82.2%
只見町	357,000	357,000	100.0%	304,010	329,000	92.4%	661,010	686,000	96.4%
北塩原村	222,000	222,000	100.0%	422,588	638,000	66.2%	644,588	860,000	75.0%
西会津町	512,000	512,000	100.0%	976,048	988,000	98.8%	1,488,048	1,500,000	99.2%
磐梯町	264,000	264,000	100.0%	545,721	420,000	129.9%	809,721	684,000	118.4%
猪苗代町	1,115,000	1,115,000	100.0%	1,469,233	1,485,000	98.9%	2,584,233	2,600,000	99.4%
会津坂下町	1,246,000	1,246,000	100.0%	564,018	700,000	80.6%	1,810,018	1,946,000	93.0%
湯川村	241,000	241,000	100.0%	338,924	329,000	103.0%	579,924	570,000	101.7%
柳津町	259,000	259,000	100.0%	211,000	501,000	42.1%	470,000	760,000	61.8%
会津美里町	1,547,000	1,547,000	100.0%	1,496,604	1,467,000	102.0%	3,043,604	3,014,000	101.0%

(単位：円)

共同募金 委員会	A募金(1)			B募金(2)			(1)+(2)		
	実績額	目標額	達成率	実績額	目標額	達成率	実績額	目標額	達成率
三島町	134,000	134,000	100.0%	256,486	245,000	104.7%	390,486	379,000	103.0%
金山町	178,000	178,000	100.0%	277,042	237,000	116.9%	455,042	415,000	109.6%
昭和村	122,000	122,000	100.0%	266,253	176,000	151.3%	388,253	298,000	130.3%
西郷村	1,795,000	1,795,000	100.0%	901,468	1,045,000	86.3%	2,696,468	2,840,000	94.9%
泉崎村	500,000	500,000	100.0%	755,990	784,000	96.4%	1,255,990	1,284,000	97.8%
中島村	382,000	382,000	100.0%	795,055	765,000	103.9%	1,177,055	1,147,000	102.6%
矢吹町	1,431,000	1,431,000	100.0%	1,424,300	1,369,000	104.0%	2,855,300	2,800,000	102.0%
棚倉町	1,107,000	1,107,000	100.0%	752,439	842,000	89.4%	1,859,439	1,949,000	95.4%
矢祭町	442,000	442,000	100.0%	777,585	623,000	124.8%	1,219,585	1,065,000	114.5%
埴町	688,000	688,000	100.0%	1,193,917	1,098,000	108.7%	1,881,917	1,786,000	105.4%
鮫川村	244,000	244,000	100.0%	235,008	228,000	103.1%	479,008	472,000	101.5%
石川町	1,217,000	1,217,000	100.0%	861,287	1,048,000	82.2%	2,078,287	2,265,000	91.8%
玉川村	499,000	499,000	100.0%	1,311,701	1,265,000	103.7%	1,810,701	1,764,000	102.6%
平田村	471,000	471,000	100.0%	1,235,039	1,300,000	95.0%	1,706,039	1,771,000	96.3%
浅川町	493,000	493,000	100.0%	1,003,666	1,050,000	95.6%	1,496,666	1,543,000	97.0%
古殿町	389,000	389,000	100.0%	1,069,353	1,071,000	99.8%	1,458,353	1,460,000	99.9%
三春町	1,399,000	1,399,000	100.0%	1,020,096	1,101,000	92.7%	2,419,096	2,500,000	96.8%
小野町	790,000	790,000	100.0%	811,659	810,000	100.2%	1,601,659	1,600,000	100.1%
広野町	553,000	553,000	100.0%	347,618	353,000	98.5%	900,618	906,000	99.4%
檜葉町	380,000	380,000	100.0%	78,044	60,000	130.1%	458,044	440,000	104.1%
富岡町	273,000	273,000	100.0%	355,872	127,000	280.2%	628,872	400,000	157.2%
川内村	192,000	192,000	100.0%	334,946	608,000	55.1%	526,946	800,000	65.9%
大熊町	124,000	124,000	100.0%	255,208	50,000	510.4%	379,208	174,000	217.9%
双葉町	50,000	50,000	100.0%	19,288	10,000	192.9%	69,288	60,000	115.5%
浪江町	238,000	238,000	100.0%	256,891	162,000	158.6%	494,891	400,000	123.7%
葛尾村	50,000	50,000	100.0%	651,004	500,000	130.2%	701,004	550,000	127.5%
新地町	646,000	646,000	100.0%	745,436	654,000	114.0%	1,391,436	1,300,000	107.0%
飯舘村	126,000	126,000	100.0%	119,155	274,000	43.5%	245,155	400,000	61.3%
小計	161,689,000	161,689,000	100.0%	97,210,437	104,258,000	93.2%	258,899,437	265,947,000	97.4%
事務局※	3,951,256	3,446,000	114.7%	0	0	-	3,951,256	3,446,000	114.7%
合計	165,640,256	165,135,000	100.3%	97,210,437	104,258,000	93.2%	262,850,693	269,393,000	97.6%

※ 令和5年度は地域課題解決型募金実施なし

令和5年度一般募金実績額（対前年度）

（単位：円）

共同募金委員会	令和5年度(1)	令和4年度(2)	(1)-(2)	増減率(%)
福島市	37,781,072	38,446,327	-665,255	-1.7
会津若松市	11,741,213	11,337,817	403,396	3.6
郡山市	41,027,415	41,525,979	-498,564	-1.2
いわき市	44,497,314	46,800,642	-2,303,328	-4.9
白河市	7,011,819	6,901,851	109,968	1.6
南相馬市	7,495,778	7,699,566	-203,788	-2.6
須賀川市	9,400,715	9,268,409	132,306	1.4
喜多方市	7,470,050	7,233,153	236,897	3.3
相馬市	4,989,301	5,321,035	-331,734	-6.2
二本松市	8,170,943	8,213,399	-42,456	-0.5
田村市	5,863,437	5,801,223	62,214	1.1
伊達市	9,018,051	9,150,346	-132,295	-1.4
本宮市	5,740,197	5,916,385	-176,188	-3.0
桑折町	2,031,378	2,002,912	28,466	1.4
国見町	1,750,873	1,757,227	-6,354	-0.4
川俣町	1,774,877	1,758,213	16,664	0.9
大玉村	1,364,041	1,344,074	19,967	1.5
鏡石町	1,827,156	1,828,164	-1,008	-0.1
天栄村	982,179	956,232	25,947	2.7
南会津町	2,476,759	2,504,666	-27,907	-1.1
下郷町	1,286,725	1,307,220	-20,495	-1.6
檜枝岐村	82,192	87,554	-5,362	-6.1
只見町	661,010	610,821	50,189	8.2
北塩原村	644,588	657,819	-13,231	-2.0
西会津町	1,488,048	1,522,112	-34,064	-2.2
磐梯町	809,721	815,319	-5,598	-0.7
猪苗代町	2,584,233	2,642,981	-58,748	-2.2
会津坂下町	1,810,018	1,980,191	-170,173	-8.6
湯川村	579,924	569,785	10,139	1.8
柳津町	470,000	489,610	-19,610	-4.0
会津美里町	3,043,604	3,008,394	35,210	1.2

(単位：円)

共同募金委員会	令和5年度(1)	令和4年度(2)	(1)-(2)	増減率(%)
三島町	390,486	393,785	-3,299	-0.8
金山町	455,042	453,629	1,413	0.3
昭和村	388,253	408,523	-20,270	-5.0
西郷村	2,696,468	2,666,234	30,234	1.1
泉崎村	1,255,990	1,356,115	-100,125	-7.4
中島村	1,177,055	1,116,842	60,213	5.4
矢吹町	2,855,300	2,885,050	-29,750	-1.0
棚倉町	1,859,439	1,794,004	65,435	3.6
矢祭町	1,219,585	1,261,043	-41,458	-3.3
埴町	1,881,917	1,949,342	-67,425	-3.5
鮫川村	479,008	479,319	-311	-0.1
石川町	2,078,287	2,265,319	-187,032	-8.3
玉川村	1,810,701	1,764,401	46,300	2.6
平田村	1,706,039	1,749,403	-43,364	-2.5
浅川町	1,496,666	1,477,183	19,483	1.3
古殿町	1,458,353	1,468,653	-10,300	-0.7
三春町	2,419,096	2,418,879	217	0.0
小野町	1,601,659	1,623,806	-22,147	-1.4
広野町	900,618	1,131,638	-231,020	-20.4
檜葉町	458,044	248,894	209,150	84.0
富岡町	628,872	450,891	177,981	39.5
川内村	526,946	826,448	-299,502	-36.2
大熊町	379,208	207,433	171,775	82.8
双葉町	69,288	15,000	54,288	361.9
浪江町	494,891	536,184	-41,293	-7.7
葛尾村	701,004	689,767	11,237	1.6
新地町	1,391,436	1,417,319	-25,883	-1.8
飯舘村	245,155	229,298	15,857	6.9
小計	258,899,437	262,743,828	-3,844,391	-1.5
事務局※	3,951,256	6,870,319	-2,919,063	-42.5
合計	262,850,693	269,614,147	-6,763,454	-2.5

※ 令和5年度は地域課題解決型募金実施なし

令和5年度一般募金実績額（対世帯数）

（単位：円）

共同募金委員会	実績額	世帯数 (R6.3.1現在)	一世帯あたりの 実績額
福島市	37,781,072	122,824	308
会津若松市	11,741,213	49,190	239
郡山市	41,027,415	143,116	287
いわき市	44,497,314	141,238	315
白河市	7,011,819	24,034	292
南相馬市	7,495,778	26,411	284
須賀川市	9,400,715	27,890	337
喜多方市	7,470,050	16,076	465
相馬市	4,989,301	13,784	362
二本松市	8,170,943	19,786	413
田村市	5,863,437	12,283	477
伊達市	9,018,051	21,445	421
本宮市	5,740,197	11,102	517
桑折町	2,031,378	4,197	484
国見町	1,750,873	3,068	571
川俣町	1,774,877	4,672	380
大玉村	1,364,041	3,055	446
鏡石町	1,827,156	4,517	405
天栄村	982,179	1,690	581
南会津町	2,476,759	5,665	437
下郷町	1,286,725	1,874	687
檜枝岐村	82,192	237	347
只見町	661,010	1,551	426
北塩原村	644,588	997	647
西会津町	1,488,048	2,278	653
磐梯町	809,721	1,086	746
猪苗代町	2,584,233	4,655	555
会津坂下町	1,810,018	5,268	344
湯川村	579,924	972	597
柳津町	470,000	1,075	437
会津美里町	3,043,604	6,398	476

(単位：円)

共同募金委員会	実績額	世帯数 (R6. 3. 1現在)	一世帯あたりの 実績額
三 島 町	390,486	587	665
金 山 町	455,042	832	547
昭 和 村	388,253	585	664
西 郷 村	2,696,468	8,560	315
泉 崎 村	1,255,990	2,129	590
中 島 村	1,177,055	1,583	744
矢 吹 町	2,855,300	6,383	447
棚 倉 町	1,859,439	4,739	392
矢 祭 町	1,219,585	1,853	658
塙 町	1,881,917	2,963	635
鮫 川 村	479,008	985	486
石 川 町	2,078,287	5,302	392
玉 川 村	1,810,701	1,982	914
平 田 村	1,706,039	1,922	888
浅 川 町	1,496,666	2,066	724
古 殿 町	1,458,353	1,620	900
三 春 町	2,419,096	6,084	398
小 野 町	1,601,659	3,376	474
広 野 町	900,618	2,960	304
檜 葉 町	458,044	2,102	218
富 岡 町	628,872	1,677	375
川 内 村	526,946	680	775
大 熊 町	379,208	—	—
双 葉 町	69,288	—	—
浪 江 町	494,891	—	—
葛 尾 村	701,004	205	3,420
新 地 町	1,391,436	2,776	501
飯 舘 村	245,155	582	421
小 計	258,899,437	746,967	347
事 務 局	3,951,256	—	—
合 計	262,850,693	746,967	352

※ 世帯数は、福島県企画調整部統計課「福島県の推計人口」による。

令和5年度一般募金実績額（方法別内訳）

（単位：円）

共同募金 委員会	戸別募金	街頭募金	法人募金	学校募金	職域募金	イベント 募 金	個人募金	その他の 募 金	合 計
福 島 市	33,334,190	79,609	893,695	549,637	2,085,951	334,000	0	503,990	37,781,072
会津若松市	7,722,400	39,852	997,000	566,894	1,582,020	0	381,743	451,304	11,741,213
郡 山 市	34,403,319	513,065	2,198,643	1,385,882	2,171,362	43,800	183,000	128,344	41,027,415
い わ き 市	36,775,781	149,712	3,803,248	2,121,167	1,273,841	118,573	48,070	206,922	44,497,314
白 河 市	5,896,510	133,228	610,000	137,835	159,116	45,689	0	29,441	7,011,819
南 相 馬 市	5,847,000	123,854	270,205	150,312	552,838	8,720	44,696	498,153	7,495,778
須 賀 川 市	6,594,785	455,776	1,205,000	137,405	675,600	6,107	31,000	295,042	9,400,715
喜 多 方 市	4,895,647	243,398	1,001,272	221,388	339,324	107,985	361,000	300,036	7,470,050
相 馬 市	3,635,330	0	450,000	276,757	569,500	0	0	57,714	4,989,301
二 本 松 市	6,487,800	75,961	699,185	169,919	203,353	1,739	8,310	524,676	8,170,943
田 村 市	4,672,400	40,140	100,000	105,480	496,555	41,493	3,000	404,369	5,863,437
伊 達 市	8,647,700	0	80,000	0	249,970	4,778	0	35,603	9,018,051
本 宮 市	4,496,900	21,353	1,069,000	19,438	86,094	2,486	25,221	19,705	5,740,197
桑 折 町	1,750,700	0	0	0	0	29,464	248,637	2,577	2,031,378
国 見 町	1,700,400	0	0	0	31,911	5,965	0	12,597	1,750,873
川 俣 町	1,511,200	68,235	0	41,307	76,157	0	0	77,978	1,774,877
大 玉 村	1,303,200	14,215	0	6,782	28,527	0	5,732	5,585	1,364,041
鏡 石 町	1,652,750	0	10,000	39,899	102,078	6,000	0	16,429	1,827,156
天 栄 村	821,400	29,625	50,000	29,280	51,874	0	0	0	982,179
南 会 津 町	2,333,500	0	0	108,074	30,902	0	0	4,283	2,476,759
下 郷 町	1,044,800	0	140,000	47,310	40,422	0	0	14,193	1,286,725
檜 枝 岐 村	78,800	0	0	3,392	0	0	0	0	82,192
只 見 町	658,000	0	0	0	0	0	0	3,010	661,010
北 塩 原 村	609,900	0	0	16,814	13,873	0	4,000	1	644,588
西 会 津 町	1,038,900	0	343,000	13,906	84,642	0	688	6,912	1,488,048
磐 梯 町	514,000	0	136,000	15,262	113,975	1,948	2,000	26,536	809,721
猪 苗 代 町	2,296,200	51,110	106,000	12,880	37,873	0	66,226	13,944	2,584,233
会 津 坂 下 町	1,763,720	0	0	0	44,298	0	0	2,000	1,810,018
湯 川 村	512,800	0	0	24,448	42,176	0	500	0	579,924
柳 津 町	469,500	0	0	0	0	0	0	500	470,000
会 津 美 里 町	2,905,960	0	0	65,418	72,222	0	0	4	3,043,604

(単位：円)

共同募金 委員会	戸別募金	街頭募金	法人募金	学校募金	職域募金	イベント 募 金	個人募金	その他の 募 金	合 計
三 島 町	345,400	0	0	0	28,286	0	0	16,800	390,486
金 山 町	407,500	17,439	0	18,252	0	0	3,572	8,279	455,042
昭 和 村	249,000	0	0	9,970	97,300	0	0	31,983	388,253
西 郷 村	2,337,500	19,786	109,141	37,954	123,183	0	0	68,904	2,696,468
泉 崎 村	1,182,230	0	0	0	69,921	0	0	3,839	1,255,990
中 島 村	1,042,000	0	0	57,965	7,590	69,500	0	0	1,177,055
矢 吹 町	2,821,400	0	0	0	33,900	0	0	0	2,855,300
棚 倉 町	1,660,000	0	15,000	18,287	22,020	121,216	0	22,916	1,859,439
矢 祭 町	959,400	25,931	135,000	36,384	55,300	0	0	7,570	1,219,585
埴 町	1,138,860	8,233	578,000	3,273	88,945	0	1,256	63,350	1,881,917
鮫 川 村	368,500	0	0	0	80,761	0	0	29,747	479,008
石 川 町	1,732,666	0	265,000	38,309	42,312	0	0	0	2,078,287
玉 川 村	1,252,000	0	510,000	0	48,700	0	0	1	1,810,701
平 田 村	1,104,600	0	499,000	41,335	56,104	0	5,000	0	1,706,039
浅 川 町	1,166,900	0	247,000	0	72,750	0	0	10,016	1,496,666
古 殿 町	966,700	0	445,000	0	41,650	0	5,000	3	1,458,353
三 春 町	2,370,150	0	0	0	27,529	0	0	21,417	2,419,096
小 野 町	1,191,252	0	250,000	45,605	64,794	0	40,000	10,008	1,601,659
広 野 町	494,000	0	290,000	21,486	95,132	0	0	0	900,618
檜 葉 町	226,000	0	0	33,802	25,100	0	0	173,142	458,044
富 岡 町	0	23,129	10,000	0	243,365	200,542	0	151,836	628,872
川 内 村	334,000	43,139	0	31,788	17,500	81,725	0	18,794	526,946
大 熊 町	0	0	10,000	10,035	105,426	8,607	220,797	24,343	379,208
双 葉 町	0	0	0	0	0	0	0	69,288	69,288
浪 江 町	0	0	217,000	0	122,287	10,000	15,104	130,500	494,891
葛 尾 村	204,300	0	210,000	10,980	21,597	172,728	76,000	5,399	701,004
新 地 町	1,262,800	0	0	76,934	50,453	0	0	1,249	1,391,436
飯 舘 村	0	0	39,000	0	186,362	12,407	0	7,386	245,155
小 計	211,192,650	2,176,790	17,991,389	6,759,245	13,044,721	1,435,472	1,780,552	4,518,618	258,899,437
事 務 局	0	0	1,672,600	0	326,792	0	1,435,263	516,601	3,951,256
合 計	211,192,650	2,176,790	19,663,989	6,759,245	13,371,513	1,435,472	3,215,815	5,035,219	262,850,693
構 成 比	80.3%	0.8%	7.5%	2.6%	5.1%	0.5%	1.2%	1.9%	100.0%

過去10年間の一般募金実績額の推移

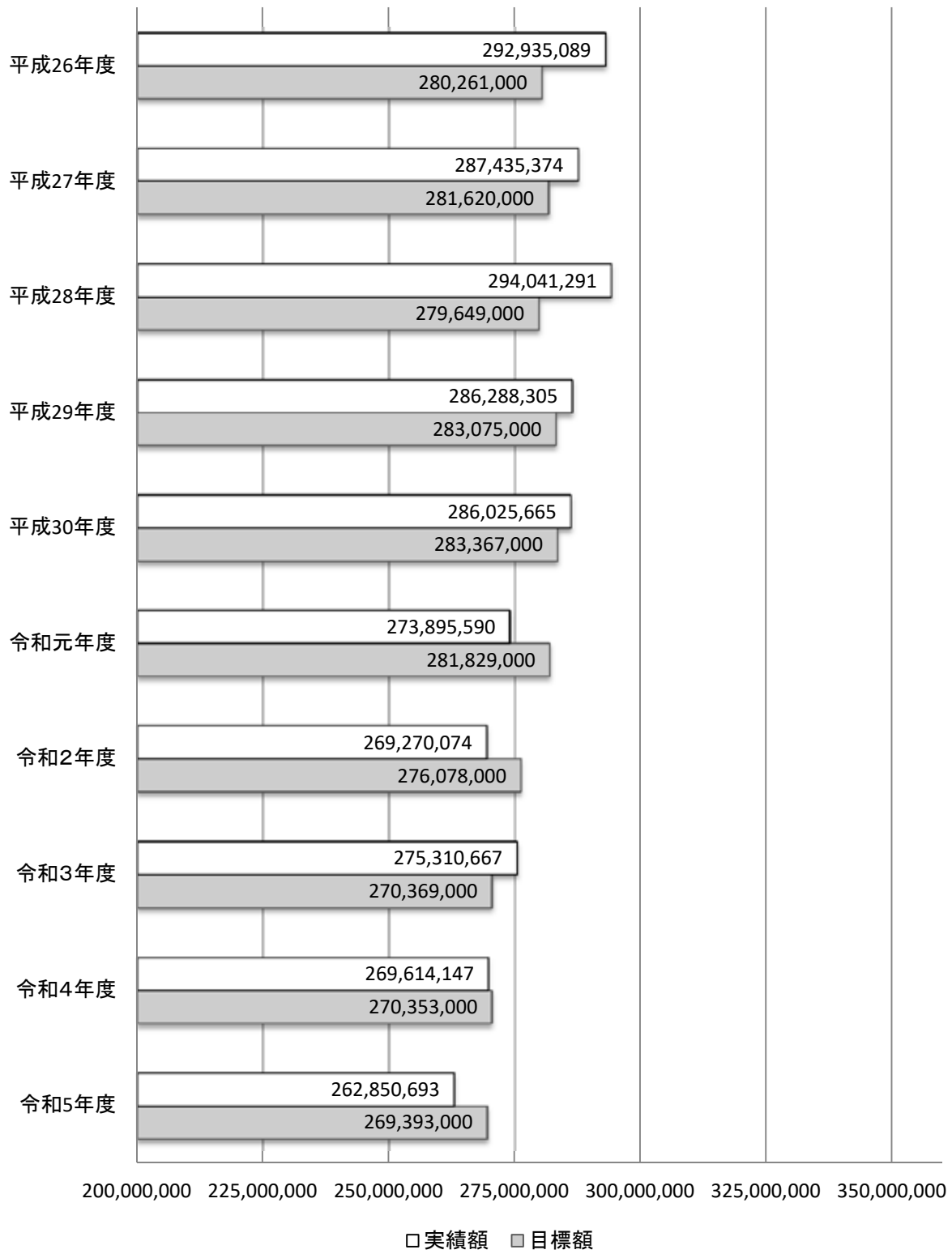

3. 実 績 編

(歳末たすけあい募金)

令和5年度地域歳末たすけあい募金実績額（対目標額）

（単位：円）

共同募金委員会	実績額	目標額	達成率（%）
福島市	9,542,618	10,630,000	89.8
会津若松市	4,930,354	5,000,000	98.6
郡山市	6,490,152	8,000,000	81.1
いわき市	23,276,647	24,510,000	95.0
白河市	2,062,561	1,907,000	108.2
南相馬市	3,683,721	3,380,000	109.0
須賀川市	5,862,618	6,002,000	97.7
喜多方市	4,203,539	4,220,000	99.6
相馬市	3,766,285	3,710,000	101.5
二本松市	3,934,996	3,230,000	121.8
田村市	2,321,087	2,000,000	116.1
伊達市	3,911,074	3,910,000	100.0
本宮市	654,700	500,000	130.9
桑折町	2,240,500	2,195,000	102.1
国見町	1,558,700	1,600,000	97.4
川俣町	973,949	1,060,000	91.9
大玉村	1,018,100	938,000	108.5
鏡石町	1,066,750	1,029,000	103.7
天栄村	767,486	750,000	102.3
南会津町	2,350,772	2,250,000	104.5
下郷町	1,381,000	1,380,000	100.1
檜枝岐村	0	0	—
只見町	784,813	840,000	93.4
北塩原村	338,400	360,000	94.0
西会津町	1,423,706	1,700,000	83.7
磐梯町	1,031,753	750,000	137.6
猪苗代町	2,444,974	2,400,000	101.9
会津坂下町	772,534	500,000	154.5
湯川村	680,443	720,000	94.5
柳津町	517,426	760,000	68.1
会津美里町	2,966,910	3,240,000	91.6
三島町	540,824	436,000	124.0
金山町	482,500	450,000	107.2

(単位：円)

共同募金委員会	実績額	目標額	達成率 (%)
昭 和 村	249,000	240,000	103.8
西 郷 村	2,336,603	2,300,000	101.6
泉 崎 村	44,000	66,000	66.7
中 島 村	34,000	30,000	113.3
矢 吹 町	2,097,141	2,000,000	104.9
棚 倉 町	2,062,530	2,086,000	98.9
矢 祭 町	494,000	490,000	100.8
塙 町	719,300	695,000	103.5
鮫 川 村	100,000	100,000	100.0
石 川 町	1,807,667	1,235,000	146.4
玉 川 村	804,924	804,000	100.1
平 田 村	720,033	610,000	118.0
浅 川 町	545,100	555,000	98.2
古 殿 町	512,100	510,000	100.4
三 春 町	1,355,951	1,370,000	99.0
小 野 町	462,272	500,000	92.5
広 野 町	497,500	509,000	97.7
檜 葉 町	209,083	60,000	348.5
富 岡 町	300,455	300,000	100.2
川 内 村	673,501	800,000	84.2
大 熊 町	192,177	100,000	192.2
双 葉 町	10,000	10,000	100.0
浪 江 町	479,263	200,000	239.6
葛 尾 村	171,494	150,000	114.3
新 地 町	1,168,001	1,150,000	101.6
飯 館 村	502,164	300,000	167.4
合 計	116,530,151	117,527,000	99.2

令和5年度地域歳末たすけあい募金実績額（対前年度）

（単位：円）

共同募金委員会	令和5年度(1)	令和4年度(2)	(1)-(2)	増減率(%)
福島市	9,542,618	9,635,317	-92,699	-1.0
会津若松市	4,930,354	5,050,822	-120,468	-2.4
郡山市	6,490,152	6,283,381	206,771	3.3
いわき市	23,276,647	24,510,897	-1,234,250	-5.0
白河市	2,062,561	2,062,175	386	0.0
南相馬市	3,683,721	3,690,218	-6,497	-0.2
須賀川市	5,862,618	6,023,060	-160,442	-2.7
喜多方市	4,203,539	4,236,167	-32,628	-0.8
相馬市	3,766,285	3,872,930	-106,645	-2.8
二本松市	3,934,996	3,539,220	395,776	11.2
田村市	2,321,087	2,337,520	-16,433	-0.7
伊達市	3,911,074	3,910,573	501	0.0
本宮市	654,700	665,850	-11,150	-1.7
桑折町	2,240,500	2,308,450	-67,950	-2.9
国見町	1,558,700	1,569,150	-10,450	-0.7
川俣町	973,949	1,050,090	-76,141	-7.3
大玉村	1,018,100	942,100	76,000	8.1
鏡石町	1,066,750	1,071,050	-4,300	-0.4
天栄村	767,486	762,636	4,850	0.6
南会津町	2,350,772	2,352,000	-1,228	-0.1
下郷町	1,381,000	1,420,000	-39,000	-2.7
檜枝岐村	0	0	0	-
只見町	784,813	792,882	-8,069	-1.0
北塩原村	338,400	350,700	-12,300	-3.5
西会津町	1,423,706	1,762,230	-338,524	-19.2
磐梯町	1,031,753	1,018,780	12,973	1.3
猪苗代町	2,444,974	2,501,473	-56,499	-2.3
会津坂下町	772,534	674,863	97,671	14.5
湯川村	680,443	716,747	-36,304	-5.1
柳津町	517,426	569,017	-51,591	-9.1
会津美里町	2,966,910	3,011,867	-44,957	-1.5

(単位：円)

共同募金委員会	令和5年度(1)	令和4年度(2)	(1)-(2)	増減率(%)
三島町	540,824	544,858	-4,034	-0.7
金山町	482,500	477,500	5,000	1.0
昭和村	249,000	261,300	-12,300	-4.7
西郷村	2,336,603	2,336,004	599	0.0
泉崎村	44,000	66,000	-22,000	-33.3
中島村	34,000	33,000	1,000	3.0
矢吹町	2,097,141	2,079,400	17,741	0.9
棚倉町	2,062,530	2,103,420	-40,890	-1.9
矢祭町	494,000	522,100	-28,100	-5.4
埴町	719,300	728,835	-9,535	-1.3
鮫川村	100,000	100,000	0	0.0
石川町	1,807,667	1,796,875	10,792	0.6
玉川村	804,924	804,000	924	0.1
平田村	720,033	648,119	71,914	11.1
浅川町	545,100	544,800	300	0.1
古殿町	512,100	524,814	-12,714	-2.4
三春町	1,355,951	1,418,836	-62,885	-4.4
小野町	462,272	459,171	3,101	0.7
広野町	497,500	566,802	-69,302	-12.2
檜葉町	209,083	53,500	155,583	290.8
富岡町	300,455	300,987	-532	-0.2
川内村	673,501	898,339	-224,838	-25.0
大熊町	192,177	130,370	61,807	47.4
双葉町	10,000	5,598	4,402	78.6
浪江町	479,263	254,405	224,858	88.4
葛尾村	171,494	142,841	28,653	20.1
新地町	1,168,001	1,187,502	-19,501	-1.6
飯舘村	502,164	453,898	48,266	10.6
合計	116,530,151	118,135,439	-1,605,288	-1.4

令和5年度地域歳末たすけあい募金実績額（対世帯数）

（単位：円）

共同募金委員会	実績額	世帯数 (R6.3.1現在)	一世帯あたりの 実績額
福島市	9,542,618	122,824	78
会津若松市	4,930,354	49,190	100
郡山市	6,490,152	143,116	45
いわき市	23,276,647	141,238	165
白河市	2,062,561	24,034	86
南相馬市	3,683,721	26,411	139
須賀川市	5,862,618	27,890	210
喜多方市	4,203,539	16,076	261
相馬市	3,766,285	13,784	273
二本松市	3,934,996	19,786	199
田村市	2,321,087	12,283	189
伊達市	3,911,074	21,445	182
本宮市	654,700	11,102	59
桑折町	2,240,500	4,197	534
国見町	1,558,700	3,068	508
川俣町	973,949	4,672	208
大玉村	1,018,100	3,055	333
鏡石町	1,066,750	4,517	236
天栄村	767,486	1,690	454
南会津町	2,350,772	5,665	415
下郷町	1,381,000	1,874	737
檜枝岐村	0	237	0
只見町	784,813	1,551	506
北塩原村	338,400	997	339
西会津町	1,423,706	2,278	625
磐梯町	1,031,753	1,086	950
猪苗代町	2,444,974	4,655	525
会津坂下町	772,534	5,268	147
湯川村	680,443	972	700
柳津町	517,426	1,075	481
会津美里町	2,966,910	6,398	464

(単位：円)

共同募金委員会	実績額	世帯数 (R6.3.1現在)	一世帯あたりの 実績額
三 島 町	540,824	587	921
金 山 町	482,500	832	580
昭 和 村	249,000	585	426
西 郷 村	2,336,603	8,560	273
泉 崎 村	44,000	2,129	21
中 島 村	34,000	1,583	21
矢 吹 町	2,097,141	6,383	329
棚 倉 町	2,062,530	4,739	435
矢 祭 町	494,000	1,853	267
塙 町	719,300	2,963	243
鮫 川 村	100,000	985	102
石 川 町	1,807,667	5,302	341
玉 川 村	804,924	1,982	406
平 田 村	720,033	1,922	375
浅 川 町	545,100	2,066	264
古 殿 町	512,100	1,620	316
三 春 町	1,355,951	6,084	223
小 野 町	462,272	3,376	137
広 野 町	497,500	2,960	168
檜 葉 町	209,083	2,102	99
富 岡 町	300,455	1,677	179
川 内 村	673,501	680	990
大 熊 町	192,177	—	—
双 葉 町	10,000	—	—
浪 江 町	479,263	—	—
葛 尾 村	171,494	205	837
新 地 町	1,168,001	2,776	421
飯 舘 村	502,164	582	863
合 計	116,530,151	746,967	156

※ 世帯数は、福島県企画調整部統計課「福島県の推計人口」による。

令和5年度地域歳末たすけあい募金実績額（方法別内訳）

（単位：円）

共同募金 委員会	戸別募金	街頭募金	法人募金	学校募金	職域募金	イベント 募金	個人募金	その他の 募金	合計
福島市	9,020,712	0	501,897	0	0	0	20,000	9	9,542,618
会津若松市	4,341,350	0	0	0	117,200	0	425,000	46,804	4,930,354
郡山市	3,417,485	250,291	10,000	486,606	2,062,084	0	172,000	91,686	6,490,152
いわき市	21,960,950	0	0	0	1,111,346	0	90,000	114,351	23,276,647
白河市	2,054,660	0	0	0	0	0	0	7,901	2,062,561
南相馬市	3,609,200	0	18,700	0	23,655	0	12,600	19,566	3,683,721
須賀川市	5,537,891	56,091	178,000	0	0	0	0	90,636	5,862,618
喜多方市	3,249,981	0	567,518	0	225,646	0	158,991	1,403	4,203,539
相馬市	3,635,900	0	0	0	0	0	5,910	124,475	3,766,285
二本松市	1,620,540	0	438,064	0	570,997	0	135,464	1,169,931	3,934,996
田村市	1,855,400	0	230,000	0	1,807	5,374	4,459	224,047	2,321,087
伊達市	3,411,450	0	122,426	227,772	0	0	0	149,426	3,911,074
本宮市	654,700	0	0	0	0	0	0	0	654,700
桑折町	1,725,700	0	371,000	0	55,223	0	13,500	75,077	2,240,500
国見町	1,558,700	0	0	0	0	0	0	0	1,558,700
川俣町	755,600	0	0	0	0	0	34,479	183,870	973,949
大玉村	867,600	0	0	0	0	0	0	150,500	1,018,100
鏡石町	1,051,750	0	0	0	15,000	0	0	0	1,066,750
天栄村	685,000	6,000	0	21,926	54,560	0	0	0	767,486
南会津町	2,337,300	0	13,472	0	0	0	0	0	2,350,772
下郷町	1,381,000	0	0	0	0	0	0	0	1,381,000
檜枝岐村	0	0	0	0	0	0	0	0	0
只見町	719,940	0	0	0	0	0	64,873	0	784,813
北塩原村	338,400	0	0	0	0	0	0	0	338,400
西会津町	1,016,100	0	0	0	407,606	0	0	0	1,423,706
磐梯町	511,700	0	0	0	476,804	0	0	43,249	1,031,753
猪苗代町	2,251,600	0	26,286	22,085	7,501	0	100,000	37,502	2,444,974
会津坂下町	0	23,298	556,855	0	8,528	41,353	5,000	137,500	772,534
湯川村	433,500	0	0	0	143,160	20,000	83,783	0	680,443
柳津町	437,000	0	4,018	0	75,801	0	0	607	517,426
会津美里町	2,954,160	0	0	0	12,748	0	0	2	2,966,910

(単位：円)

共同募金 委員会	戸別募金	街頭募金	法人募金	学校募金	職域募金	イベント 募 金	個人募金	その他の 募 金	合 計
三 島 町	470,703	0	0	0	0	0	0	70,121	540,824
金 山 町	414,500	0	55,000	0	0	0	3,000	10,000	482,500
昭 和 村	249,000	0	0	0	0	0	0	0	249,000
西 郷 村	2,336,600	0	0	0	0	0	0	3	2,336,603
泉 崎 村	44,000	0	0	0	0	0	0	0	44,000
中 島 村	0	0	0	0	0	0	0	34,000	34,000
矢 吹 町	2,032,800	0	0	0	0	64,341	0	0	2,097,141
棚 倉 町	1,336,400	0	90,000	14,629	621,501	0	0	0	2,062,530
矢 祭 町	474,000	0	0	0	0	20,000	0	0	494,000
埴 町	699,300	0	0	0	0	0	0	20,000	719,300
鮫 川 村	100,000	0	0	0	0	0	0	0	100,000
石 川 町	1,307,343	0	306,350	25,060	168,914	0	0	0	1,807,667
玉 川 村	782,500	0	0	0	20,000	0	2,424	0	804,924
平 田 村	473,400	0	45,000	0	81,225	0	10,000	110,408	720,033
浅 川 町	500,100	0	10,000	0	0	0	0	35,000	545,100
古 殿 町	414,300	0	0	11,228	17,850	5,000	0	63,722	512,100
三 春 町	1,289,700	0	0	0	51,737	0	14,513	1	1,355,951
小 野 町	0	0	95,000	22,308	143,521	0	110,000	91,443	462,272
広 野 町	497,500	0	0	0	0	0	0	0	497,500
檜 葉 町	182,500	0	0	0	0	0	0	26,583	209,083
富 岡 町	0	33,918	125,000	0	72,779	5,396	10,000	53,362	300,455
川 内 村	334,000	0	315,000	0	24,500	0	0	1	673,501
大 熊 町	0	25,671	40,000	0	20,703	49,905	11,695	44,203	192,177
双 葉 町	0	0	0	0	0	0	0	10,000	10,000
浪 江 町	0	0	236,993	0	25,500	54,000	119,988	42,782	479,263
葛 尾 村	84,000	0	20,000	0	21,000	0	43,000	3,494	171,494
新 地 町	1,148,000	0	10,000	0	0	0	0	10,001	1,168,001
飯 舘 村	43,126	0	320,000	5,625	74,100	0	0	59,313	502,164
合 計	98,609,041	395,269	4,706,579	837,239	6,712,996	265,369	1,650,679	3,352,979	116,530,151
構 成 比	84.6%	0.3%	4.0%	0.7%	5.8%	0.2%	1.4%	2.9%	100.0%

令和5年度NHK歳末たすけあい募金実績額（対前年度）

(単位：円)

取扱い窓口		令和4年度		令和5年度		
		件数	金額	件数	金額	備 考
1. 福島県共同募金会取扱い （小計①）		189	1,377,466	170	1,250,174	
内 訳	(1) NHK窓口	41	530,613	33	442,869	福島放送局：16件 280,192円 郡山支局：17件 162,677円
	(2) NHK年間窓口	0	0	0	0	
	(3) 東 邦 銀 行 【地方銀行】	5	23,000	3	12,660	・ 県内各本支店扱い個人寄付分
	(4) 農林中央金庫 【農協及び関連団体】	18	291,696	11	255,136	・ 県信連各団体職域募金、及び各農協 窓口受付の個人寄付等
	(5) 福島県信用漁業 協同組合連合会	0	0	0	0	
	(6) 福島県共同募金会 事務局	125	532,157	123	539,509	・ 県庁・医大・附属病院職域募金、 福祉センター職域募金、及び利息等
2. 中央共同募金会取扱い （小計②）		346	3,982,963	299	4,459,592	<ul style="list-style-type: none"> ・ 郵便局 280件 4,199,568円 ・ 信用金庫 1件 32,044円 ・ 第二地銀 3件 63,561円 ・ 信用組合 3件 17,000円 ・ 都市銀行 1件 60,000円 ・ クレジットカード 7件 35,000円 ・ 中央共募窓口 4件 52,419円
合 計 (①+②)		535	5,360,429	469	5,709,766	

※ 令和5年度目標額 6,200,000円

※ 対目標額比 92.1% 490,234円の減

※ 対前年度比 106.5% 349,337円の増

<参考> 令和5年度NHK歳末たすけあい募金実績額（方法別内訳）

取扱窓口	戸別募金	街頭募金	法人募金	学校募金	職域募金	イベント 募金	個人募金	その他の 募金	合計
福島県共同募金会取扱い	0	0	193,281	0	590,164	0	23,860	442,869	1,250,174
中央共同募金会取扱い	0	0	93,012	30,513	158,142	0	4,125,506	52,419	4,459,592
合計	0	0	286,293	30,513	748,306	0	4,149,366	495,288	5,709,766
構成比	0.00%	0.00%	5.01%	0.53%	13.11%	0.00%	72.67%	8.67%	100.00%

過去10年間の歳末たすけあい募金実績額の推移



※歳末たすけあい募金 … 地域歳末たすけあい募金とNHK歳末たすけあい募金の合計額

4. 配 分 編

(一般募金)

共同募金配分方針及び配分基準

共同募金による配分は、社会福祉法人福島県共同募金会 配分規程（以下「配分規程」という。）によるほか、原則として次の配分方針及び配分基準により行う。

I. 配分方針

1. 誰もが住み慣れた地域で安心して暮らすことができるよう、地域の実情に応じて行われる多彩な民間の福祉活動を財源面から支援するため、福祉施設（事業所）、福祉団体、社会福祉協議会、ボランティアグループ、特定非営利活動法人（以下「NPO」という。）等が行う事業に対して配分を行う。
2. 全国共通助成テーマ「つながりをたやさない社会づくり～あなたは一人じゃない～」及び安全・安心なまちづくりを推進するため、その趣旨に沿った事業に対して重点配分を行う。
3. 福島県共同募金会（以下「本会」という。）と県内のNPO等が協働して、「地域課題解決型募金」を実施し、公的制度だけでは解決できない「制度の狭間」にある福祉課題の解決に取り組むNPO等の活動に対して配分を行う。

II. 配分の対象としない事業

配分規程第3条に規定する事業に対しては配分を行わない。

なお、原則として行政の委託を受けて行う事業は配分の対象としないが、当該事業が行政の委託では不足する部分を補うような内容である場合において、地域福祉推進のために必要不可欠と認められるときは、共同募金の配分対象とすることができる。

III. 配分基準

1. 広域（A募金）配分

（1）福祉施設（事業所）の整備

<目的>

- ・民間福祉施設（事業所）の整備・充実を図るため、福祉施設（事業所）が実施する、利用者の自立支援、就労支援、処遇改善等を目的とした事業、防災・減災を目的とした事業、又は地域公益活動に対して配分を行う。

<配分の対象者>

- ・配分規程第2条に定める事業者とし、原則として既設の施設（事業所）に係るものとする。

<配分内容>

- ・下記の①～⑤の事業とし、いずれか1事業に対して配分を行う。

① 建物の増改築又は修繕

- ・配分額は上限300万円、総事業費の75%以内の配分とする。
- ・法人所有でない建物の場合は、軽微な修繕のみを配分対象とする。

② 車両整備

- ・配分額は上限300万円、登録諸経費を除いた車両本体価格（付属品・特別仕様等も含む）の75%以内の配分とする。

③ 備品等の購入

- ・配分額は上限300万円、総事業費の75%以内の配分とする。

④ 防災・減災事業【重点配分】

- ・非常災害に対応するための防災・減災を目的とした事業に対して配分を行う。
- ・同一内容の事業に対する配分は、原則として3年間までとする。
- ・配分額は上限100万円、総事業費の90%以内の配分とする。

⑤ 地域公益活動

- ・福祉施設（事業所）が、地域における福祉ニーズを適正に把握して行う地域公益活動に対して配分を行う。
- ・同一内容の事業に対する配分は、原則として3年間までとする。
- ・配分額は上限50万円、総事業費の50%以内の配分とする。

（2）福祉団体の支援

<目的>

- ・福祉団体を支援するため、県域で活動する福祉団体が実施する、福祉課題の解決を目的とした各種事業に対して配分を行う。

<配分の対象者>

- ・県域を活動範囲とし、自助努力では事業に要する資金の確保に困難をきたしている団体

<配分内容>

- ・福祉課題への理解を広める啓発活動、地域住民や福祉関係者等を対象とした講演会・研修会の開催、会報作成等の情報提供、活動に必要な備品整備などの事業に対して配分を行う。
- ・同一内容の事業に対する配分は、原則として3年間までとする。
- ・配分額は上限30万円、総事業費の75%以内の配分とする。

（3）広域福祉の推進

<目的>

- ・福島県社会福祉協議会が実施する、全県的な地域福祉の推進を図ることを目的とした各種事業に対して配分を行う。

<配分の対象者>

- ・福島県社会福祉協議会

<配分内容>

- ・協議のうえ「福島県社会福祉協議会活動推進計画」の具現化に向けた項目に対して重点的に配分を行うこととし、総事業費の75%以内の配分とする。

（4）地域福祉基盤整備

<目的>

- ・地域福祉の推進に必要な基盤を整備するため、市町村社会福祉協議会が実施する地域（B募金）及び地域歳末たすけあい募金による配分事業では対応が難しい、車両の購入、備品等の購入、本会が重点配分とする事業、全国共通助成テーマに基づく事業に対して配分を行う。

<配分の対象者>

- ・市町村社会福祉協議会

<配分内容>

- ・下記の①～④の事業とし、いずれか1事業に対して配分を行う。

① 車両の購入

- ・配分額は上限170万円、登録諸経費を除いた車両本体価格（付属品・特別仕様等も含む）の75%以内の配分とする。

② 備品等の購入

- ・配分額は上限100万円、総事業費の75%以内の配分とする。

③ 安全・安心なまちづくりの支援【重点配分】

- ・防災・減災を目的とした各種事業、又は関係備品の購入事業に対して配分を行う。
- ・配分額は上限100万円、総事業費の90%以内の配分とする。

④ 地域のつながりの維持・構築を目的とした活動の支援【全国共通助成テーマ】

- ・全国共通助成テーマに基づいて実施される、地域のつながりの維持・構築を目的とした各種事業に対して配分を行う。
- ・配分額は上限100万円、総事業費の90%以内の配分とする。

(5) 小規模作業所又は地域活動支援センターの運営支援

<目的>

- ・障がい者の自立と社会参加の促進を図るため、障がい者小規模作業所又は障害者総合支援法に基づく地域活動支援センターに対して、経常費（運営費）の配分を行う。

<配分の対象者>

- ・障がい者小規模作業所又は障害者総合支援法に基づく地域活動支援センターとし、原則として既設の施設（事業所）に係るものとする。

<配分内容>

- ・利用者10人未満には20万円、利用者10人以上には25万円を配分する。
- ・10回を超えて経常費の配分を受けることはできない（※小規模作業所から移行した地域活動支援センターへの経常費配分は、小規模作業所として経常費配分を受けた回数と通算する）。

(6) 障がい者自立生活センターへの配分

<目的>

- ・障がい者が主体性をもって地域の中で自立した生活が送れるよう、障がい者自らが運営し、各種サービスを提供する障がい者自立生活センターが実施する事業に対して配分を行う。

<配分の対象者>

- ・障がい者自立生活センター

<配分内容>

- ・備品購入又は新規事業の立ち上げ、修繕などに対して配分を行う。
- ・配分額は上限50万円、総事業費の75%以内の配分とする。
- ・法人所有でない建物の場合は、軽微な修繕のみを配分対象とする。

(7) 喫緊の福祉課題に対応するための配分

- ・安全・安心で住みよい福祉のまちづくりのために、又は地域に生じた喫緊の福祉課題を解決するために行われる、住民の自発的・組織的な活動や地域の状況に応じた柔軟かつ多様な活動を支援するため、別に定める要領に基づき、ボランティアグループやNPO等に対して配分を行う。
- ・配分額は上限50万円とする。

(8) 地域課題解決型募金への配分

- ・多様化・深刻化しつつある福祉課題や公的制度だけでは解決できない「制度の狭間」にある福祉課題を解決するため、延長された1～3月の運動期間を活用して、本会と県内のNPO等が協働して地域課題解決型募金を実施する。
- ・詳細は別に定める要項に基づき行うものとし、配分額は、当該団体が集めた募金額の全額及び募金額に応じて本会より加算する額の合計額とする。

(9) 緊急配分金

- ・共同募金緊急配分金配分基準に基づき、予算の範囲内で会長が定める額を配分する。

(10) 災害等準備金

- ・社会福祉法第118条第1項の規定に基づき、準備金の積み立てを行う。
- ・厚生労働省令（社会福祉法施行規則）第37条第3項では、積立てて3年が経過した準備金は、県内の社会福祉を目的とする事業を営業者に配分しなければならないと規定されているため、大きな災害等がなく、配分されずに3年を経過した準備金については、取り崩して広域（A募金）配分の財源とする。

2. 地域（B募金）配分

- ・地域の福祉課題を解決するため、市町村共同募金委員会から事前に報告された「地域（B募金）助成計画」に基づく事業に対して配分する。
- ・配分額は、B募金の全額及び一般募金目標額（A募金+B募金）の超過分の全額とする。ただし、事業内容等の変更に伴い配分金に残金が生じた場合は、本会への返還を求め、広域（A募金）配分の財源とする。

3. 地域歳末たすけあい募金配分

- ・歳末時期における地域の福祉課題を解決するため、市町村社会福祉協議会から事前に報告された「地域歳末たすけあい募金」助成計画に基づく事業に対して配分する。なお、毎年別途定められる「地域歳末たすけあい運動実施要項」の趣旨を踏まえた配分にも十分配慮するものとする。
- ・配分額は、地域歳末たすけあい募金の全額とする。ただし、事業内容の変更等に伴い配分金に残金が生じた場合は、本会への返還を求め、広域（A募金）配分の財源とする。

4. NHK歳末たすけあい募金配分

- ・新たな年を迎えるに当たり、支援を必要とされる方々が安心して暮らすことができるよう、毎年別途定められる「NHK歳末たすけあい実施要綱」の趣旨を踏まえ配分を行う。
- ・配分対象及び配分額等の詳細については別に定める。

IV. 運動推進に係る経費

共同募金運動の推進に係る経費は以下のとおりとし、財源は広域（A募金）配分から充当するものとする。

1. 市町村共同募金委員会事務費交付金

- ・市町村共同募金委員会の事務費交付金は、A募金実績額の12%、又は5万円のいずれか多い方の額を配分することとする。

2. 中央共同募金会負担金

- ・中央共同募金会から別途示された額とする。

3. 県共募事業費・事務費

- ・本会の運営に係る必要最小限の経費とする。

V. その他

1. 申請手続き等の詳細は、Ⅲの1から4の配分ごとにそれぞれ定める申請要領に規定する。
2. 「Ⅲ. 配分基準」－「1. 広域（A募金）配分」－「1. 福祉施設（事業所）の整備」に申請できる主な施設種別一覧は以下のとおりとする。

根 拠 法 別		申請できる主な施設種別
1	生活保護法に基づく施設	(1) 救護施設
		(2) 授産施設
2	老人福祉法に基づく施設等	(1) 養護老人ホーム
		(2) 軽費老人ホーム／ケアハウス
3	身体障害者福祉法に基づく施設	(1) 補装具製作施設
4	児童福祉法等に基づく施設等	(1) 母子生活支援施設
		(2) 保育所
		(3) 認定こども園
		(4) 児童館／児童センター
		(5) 児童養護施設
		(6) 福祉型障害児入所施設【主たる対象：知的障害児】
		(7) 医療型障害児入所施設
		(8) 福祉型児童発達支援センター
		(9) 障害児通所支援事業所
5	障害者総合支援法に基づく事業所	(1) 障害福祉サービス事業所（施設系）
		(2) 障害者支援施設
		(3) 障害福祉サービス事業所（グループホーム）
		(4) 地域生活支援事業によるサービス（施設系） 福祉ホーム
6	その他の社会福祉施設等	(1) 社会事業授産施設

【※資料出所：福島県保健福祉部「関連施設等名簿（令和4年4月）」を基に作成】

共同募金緊急配分金配分基準

1. 配分金は、予算の範囲内で非常災害その他緊急の事態に機動的に対処するため、この基準の定めるところにより申請に基づいて配分する。
2. 配分の範囲および内容は次のとおりとする。
 - ア. 非常災害により、民間社会福祉施設又は団体の被害が甚大で、事業の運営に重大な支障が生じた場合の応急処置又は復旧費の一部
 - イ. 上記以外の緊急事態の発生で、事業の運営に重大な支障が生じた場合の応急処置の一部
 - ウ. その他本会理事会が必要と認めた事業経費
3. 配分を受けようとするときは、災害等緊急事態の現状、必要とする理由、必要とする金額を明記した受配申請書に現状を示す写真を添付して当該の共同募金委員会を通じて本会に提出するものとする。
4. 本会は、受配申請書受理後、必要に応じ現地調査を行う。
5. 配分の決定は、会長が決裁し、申請者に通知するとともに理事会に報告する。
6. 配分金の交付、事業の実施、事業完了報告、監査等は、本会配分規程に示す手続きで行う。

附 則

この規程は、平成8年4月1日から施行する。

附 則

この規程は、平成22年8月20日から施行する。

令和5年度共同募金（一般募金）

1. 募金総額（収入）

区 分	令和5年度募金額
A 募金（県域配分用募金）	165,642,516
	33,136,529
B 募金（市町村域配分用募金）	97,210,437
合 計	295,989,482

2. 配分総額（支出）

区 分	令和6年度配分額
① 福祉施設の整備	79,060,000
② 福祉団体の支援	3,860,000
③ 広域福祉の推進	9,450,000
④ 地域福祉基盤整備	9,330,000
⑤ 小規模作業所又は地域活動支援センターの運営支援	950,000
⑥ 喫緊の福祉課題に対応するための配分	3,000,000
⑦ 生活困窮者への緊急支援	3,000,000
⑧ 地域課題解決型募金への配分	0
⑨ 緊急配分金	13,830,045
⑩ 災害等準備金	11,250,000
小 計 (1)	133,730,045
⑪ 共同募金委員会事務費交付金	20,173,000
⑫ 中央共同募金会負担金	1,876,000
⑬ 県共募事業費・事務費	43,000,000
小 計 (2)	65,049,000
⑭ 市町村社協活動推進事業	97,210,437
小 計 (3)	97,210,437
合 計 (1) + (2) + (3)	295,989,482

による令和6年度配分総括表

(単位：円)

摘	要
◆ 市町村共同募金委員会 実績額 161,689,000円	
◆ 福島県共同募金会 事務局実績額 3,951,256円	
◆ 利息 2,260円	
◆ 令和5年度配分金戻し入れ 23,158,893円	
◆ 令和元年度災害等準備金 9,977,636円	
◆ 市町村共同募金委員会による募金	

摘	要
◆ 社会福祉法人が運営する施設 18カ所	
◆ 障害者総合支援法に基づく事業を実施するNPO法人等が運営する施設 22カ所	
◆ 県域で活動する福祉団体 17カ所	
◆ 福島県社会福祉協議会	
◆ 市町村社会福祉協議会 6カ所	
◆ 経常費 4カ所	
◆ 福祉のまちづくり又は地域に生じた喫緊の福祉課題を解決するために行われる活動の支援（一般公募）	
◆ 生活困窮者への相談活動を行う団体が実施する緊急的な食料品・日用品等の整備の支援	
◆ 多様化・深刻化する地域課題を解決するために活動する県内のNPO法人等 ※該当なし	
◆ 非常災害その他の緊急の事態に対応する配分	
◆ 令和5年度内に積立て	
◆ 市町村共同募金委員会 19,873,000円	◆ 郡共同募金委員会 300,000円
◆ 令和5年度の負担金	
◆ 令和5年度の共同募金推進活動費	
◆ 13市46町村社協の地域福祉活動・在宅福祉サービス事業費（B募金）	

※注 (社福) …社会福祉法人、(一社) …一般社団法人、(一財) …一般財団法人
 (公社) …公益社団法人、(公財) …公益財団法人、(NPO) …特定非営利活動法人・NPO法人
 (認定NPO) …認定特定非営利活動法人、(更) …更生保護法人

① 福祉施設の整備

(単位：円)

番号	所在地	法人名・施設名	事業費総額	配分申請額	配分額	使 途
----	-----	---------	-------	-------	-----	-----

<母子生活支援施設>

1	会津若松市	(社福) たちあおいはる	2,997,200	2,120,000	2,120,000	送迎用車両整備事業
小 計			2,997,200	2,120,000	2,120,000	

<保育所>

2	会津若松市	(社福) 博愛会 すくすく園	4,950,000	3,000,000	3,000,000	エアコン入替え事業
3	喜多方市	(社福) 啓和会 塩川のびやか保育園	1,680,000	1,210,000	1,210,000	車両整備事業
小 計			6,630,000	4,210,000	4,210,000	

<認定こども園>

4	会津若松市	(社福) 南町保育会 南町こども園	7,975,000	3,000,000	3,000,000	保育室等の床改修事業
小 計			7,975,000	3,000,000	3,000,000	

<児童センター>

5	福 島 市	(社福) 福島福祉施設協会 福島市東浜児童センター	605,000	450,000	450,000	木製ロッカー整備事業
小 計			605,000	450,000	450,000	

<児童養護施設>

6	福 島 市	(社福) 青葉学園 青葉学園	1,638,488	1,160,000	1,160,000	送迎用軽自動車整備事業
7	福 島 市	(社福) 福島愛育園 福島愛育園	2,860,000	2,140,000	2,140,000	まつのみ棟トイレの改修事業
小 計			4,498,488	3,300,000	3,300,000	

<障害児通所支援事業所>

8	いわき市	(NPO) わくわくネットいわき ゆいまーる・ふくしま	1,530,000	1,080,000	1,080,000	送迎用軽自動車整備事業
9	須賀川市	(社福) うつみね福祉会 はっぴいチャイルド	1,420,000	1,010,000	1,010,000	送迎用軽自動車整備事業
10	田 村 市	(社福) 福島県福祉事業協会 のびっこらんど美山	3,330,000	2,320,000	2,320,000	送迎用車両整備事業
11	会津美里町	(NPO) ハッピーロード みらい	4,656,200	3,000,000	3,000,000	送迎用車両(車椅子仕様車)整備事業
小 計			10,936,200	7,410,000	7,410,000	

<障がい福祉サービス事業所(施設系)>

12	福 島 市	(NPO) おもいやり あとリエ	302,720	220,000	220,000	ノートパソコン及びタブレット整備事業
13	福 島 市	(社福) つばさ福祉会 新おぞらの夢	4,000,000	2,760,000	2,760,000	送迎用車両整備事業
14	福 島 市	(社福) しのぶ福祉会 生活介護あづまライフきぼう	2,575,000	1,810,000	1,810,000	送迎用軽自動車(車椅子仕様車)整備事業
15	福 島 市	(NPO) つくしの里福祉会 つくしの里	1,605,790	1,200,000	1,200,000	手動式ボン煎餅機及び超仕上げカンナ等の整備事業
16	福 島 市	(NPO) 光と風の工房 光と風の工房	989,560	740,000	740,000	トイレ修繕事業
17	福 島 市	(NPO) BFCふくしま ゆ〜もあ〜と	2,849,000	2,130,000	2,130,000	厨房内の環境整備事業(換気扇の交換、麵茹で機・食器棚の整備)

(単位：円)

番号	所在地	法人名・施設名	事業費総額	配分申請額	配分額	使 途
18	福島市	(NPO) 福島・伊達精神障害福祉会 ワークショップろんど	4,630,000	3,000,000	3,000,000	送迎用車両整備事業
19	郡山市	(社福) 緑樹の会 UKOKORうつみね	5,340,000	3,000,000	3,000,000	送迎用車両(車椅子仕様車)整備事業
20	郡山市	(NPO) こんべいとうの会 自立サポートこんべいとう	2,750,000	1,910,000	1,910,000	送迎用車両整備事業
21	郡山市	(NPO) クローバー福祉会 ベストフレンドひまわり	3,835,380	2,760,000	2,760,000	送迎用車両整備事業
22	郡山市	(NPO) ポプラ福祉会 ポプラ工房	3,320,000	2,490,000	2,490,000	第1作業所内厨房の改修事業
23	郡山市	(NPO) EARTH BOOK 結の郷	1,970,850	1,400,000	1,400,000	送迎用車両整備事業
24	郡山市	(NPO) みんなのまーち ゆめのまーち	1,430,000	1,070,000	1,070,000	エアコン整備事業
25	いわき市	(社福) 希望の杜福祉会 けやき共同作業所	3,290,000	2,280,000	2,280,000	送迎用車両整備事業
26	いわき市	(NPO) 生涯就労支援センター 生涯就労支援センター	4,100,000	2,810,000	2,810,000	送迎用車両整備事業
27	いわき市	(認定NPO) なこそ授産所 自立生活きらきら	2,988,025	2,090,000	2,090,000	送迎用車両整備事業
28	いわき市	(NPO) いわき自立生活センター 生活介護事業所アライブ	3,900,000	2,690,000	2,690,000	送迎用車両(車椅子仕様車)整備事業
29	いわき市	(社福) ゴールデンハーブ ちいろば	1,790,000	1,270,000	1,270,000	送迎用軽自動車(車椅子仕様車)整備事業
30	いわき市	(社福) 育成会 みなみテラス	3,578,680	2,250,000	2,250,000	送迎用車両整備事業
31	南相馬市	(NPO) さぼーとセンターびあ 自立研修所ビーンズ	2,960,919	2,050,000	2,050,000	送迎用車両整備事業
32	須賀川市	(NPO) ワークショップすかがわ 自立支援センター ワークショップすかがわ	152,600	110,000	110,000	余暇・健康推進のためのスポーツ用具整備 事業(フライングディスク、ボッチャ用具一式)
33	田村市	(NPO) ケアステーションゆうとびあ まち子ちゃんの店	1,239,700	920,000	920,000	厨房設備整備事業 (ガスオープン、冷凍冷蔵庫)
34	川俣町	(NPO) 川俣町セルフかえで 川俣町セルフかえで	3,487,866	2,400,000	2,400,000	送迎用車両整備事業
35	南会津町	(NPO) あたご あたご共同作業所	4,000,000	2,780,000	2,780,000	送迎用車両整備事業
36	会津美里町	(NPO) ビーターバンネットワーク 共働作業所ビーターバン	5,027,000	3,000,000	3,000,000	除雪車両整備事業
37	小野町	(NPO) ほっと 障がい者支援センタープラスこまち	4,242,070	3,000,000	3,000,000	送迎用車両整備事業
小 計			76,355,160	52,140,000	52,140,000	

<障害者支援施設>

38	福島市	(社福) けやきの村 障害者支援施設けやきの村	5,060,000	3,000,000	3,000,000	空調設備整備事業
39	いわき市	(社福) いわき福音協会 障害者支援施設カナン村	2,949,100	2,210,000	2,210,000	浴室改修事業
40	須賀川市	(社福) 福音会 宇津峰十字の里	1,700,000	1,220,000	1,220,000	送迎用軽自動車(車椅子仕様車)整備事業
小 計			9,709,100	6,430,000	6,430,000	

①福祉施設の整備 合計			119,706,148	79,060,000	79,060,000	
-------------	--	--	-------------	------------	------------	--

《配分内訳》

② 福祉団体の支援

(単位：円)

番号	所在地	団体名	事業費総額	配分申請額	配分額	使 途
----	-----	-----	-------	-------	-----	-----

＜心身障がい者等支援事業＞

1	福島市	(一社) 全国パーキンソン病友の会福島県支部	177,129	130,000	130,000	支部会報の発行事業
2	福島市	(公社) 日本オストミー協会福島県支部	250,000	180,000	180,000	会報誌の発行事業
3	福島市	(一社) 福島県視覚障がい者協力会	308,000	230,000	230,000	点字名刺印刷機整備事業
4	福島市	(公社) 福島県視覚障がい者福祉協会	250,000	180,000	180,000	視覚障がい者のための「セブリーダー教室」開催事業
5	福島市	福島県授産事業振興会	495,000	300,000	300,000	障がい者施設授産製品カタログ作成事業
6	二本松市	福島県腎臓病協議会	497,420	300,000	300,000	機関誌発行事業
7	福島市	(公財) 福島県身体障がい者福祉協会	372,000	250,000	250,000	福島県身体障がい者グラウンド・ゴルフ大会開催事業
8	福島市	(一社) 福島県精神保健福祉協会	372,900	270,000	270,000	機関誌「心の健康」発行事業
9	郡山市	福島県中途失聴・難聴者協会	165,000	120,000	120,000	会報発行事業
10	福島市	(一社) 福島県聴覚障害者協会	4,570,000	300,000	300,000	第58回全国ろうあ青年研究討論会開催に係る大会誌の作成事業
11	福島市	(一社) 福島県手をつなぐ親の会連合会	261,800	190,000	190,000	会報ふくしまの発行事業
小 計			7,719,249	2,450,000	2,450,000	

＜更生保護事業＞

12	福島市	(更) 福島県更生保護協会	340,000	250,000	250,000	更生保護啓発イベント開催事業
小 計			340,000	250,000	250,000	

＜子育て支援事業＞

13	磐梯町	福島県児童館連絡協議会	170,000	110,000	110,000	児童館等施設長・児童厚生員研修会開催事業
小 計			170,000	110,000	110,000	

＜その他の事業＞

14	福島市	(NPO) にじの会	230,000	150,000	150,000	蔵書利用拡大事業(点字用紙、点訳・音訳用原本等)
15	福島市	(公社) 認知症の人と家族の会福島県支部	540,000	300,000	300,000	介護者のための「家族支援プログラム」講座の開催及び認知症を理解するための啓発・相談事業
16	福島市	(社福) 福島いのちの電話	450,000	300,000	300,000	「いのちの大切さを考えるシンポジウム」の開催事業
17	福島市	福島県民生児童委員協議会	400,400	300,000	300,000	広報啓発用ポスター作成事業
小 計			1,620,400	1,050,000	1,050,000	

②福祉団体の支援 合計			9,849,649	3,860,000	3,860,000	
-------------	--	--	-----------	-----------	-----------	--

③ 広域福祉の推進

《配分内訳》

(単位：円)

番号	所在地	団体名	事業費総額	配分申請額	配分額	使 途
1	福 島 市	(社福) 福島県社会福祉協議会	12,600,000	9,450,000	9,450,000	はあとふる・ふくしま発行事業
③広域福祉の推進 合計			12,600,000	9,450,000	9,450,000	

④ 地域福祉基盤整備

《配分内訳》

(単位：円)

番号	所在地	団体名	事業費総額	配分申請額	配分額	使 途
----	-----	-----	-------	-------	-----	-----

<車両の購入>

1	喜 多 方 市	(社福) 喜多方市社会福祉協議会	2,490,670	1,700,000	1,700,000	地域福祉活動推進用車両の整備事業
2	二 本 松 市	(社福) 二本松市社会福祉協議会	1,974,435	1,420,000	1,420,000	移送サービス車両(車椅子仕様車)整備事業
3	川 俣 町	(社福) 川俣町社会福祉協議会	1,924,690	1,330,000	1,330,000	地域福祉活動推進用車両の整備事業
4	昭 和 村	(社福) 昭和村社会福祉協議会	14,051,010	1,700,000	1,700,000	福祉バス整備事業
5	中 島 村	(社福) 中島村社会福祉協議会	2,611,480	1,700,000	1,700,000	車椅子送迎車両整備事業
6	矢 祭 町	(社福) 矢祭町社会福祉協議会	2,080,000	1,480,000	1,480,000	地域福祉活動推進用車両の整備事業
小 計			25,132,285	9,330,000	9,330,000	

④地域福祉基盤整備 合計			25,132,285	9,330,000	9,330,000	
--------------	--	--	------------	-----------	-----------	--

⑤ 小規模作業所又は地域活動支援センターの運営支援

《配分内訳》

(単位：円)

番号	所在地	法人名・施設名	申請額	配分額	利用者数 (10人未満)	利用者数 (10人以上)	使 途
----	-----	---------	-----	-----	-----------------	-----------------	-----

<障がい者地域活動支援センター>

1	福 島 市	(NPO) 青いそら 小麦の家	250,000	250,000		○	経常費
2	相 馬 市	(NPO) 相双に新しい精神科医療保健 福祉システムをつくる会 地域活動支援センターなごみCLUB	250,000	250,000		○	経常費
3	伊 達 市	(NPO) 福島・伊達精神障害福祉会 l e a f	200,000	200,000	○		経常費
4	南 会 津 町	(公社) 会津社会事業協会 南会津精神障がい者社会参加事業ジョイ	250,000	250,000		○	経常費
⑤小規模作業所又は地域活動支援センターの 運営支援 合計			950,000	950,000			

⑪共同募金委員会事務費交付金

(単位：円)

共同募金委員会	①令和5年度 A実績額	②事務費の 割合 (%)	事務費算出 (①×②)	千円未満 切捨て	調整額 (5万円へ)	交付額
福島市	25,700,000	12	3,084,000	3,084,000	0	3,084,000
会津若松市	10,497,000	12	1,259,640	1,259,000	0	1,259,000
郡山市	29,695,000	12	3,563,400	3,563,000	0	3,563,000
いわき市	30,031,000	12	3,603,720	3,603,000	0	3,603,000
白河市	5,228,000	12	627,360	627,000	0	627,000
南相馬市	5,462,000	12	655,440	655,000	0	655,000
須賀川市	6,250,000	12	750,000	750,000	0	750,000
喜多方市	3,734,000	12	448,080	448,000	0	448,000
相馬市	3,043,000	12	365,160	365,000	0	365,000
二本松市	4,465,000	12	535,800	535,000	0	535,000
田村市	2,884,000	12	346,080	346,000	0	346,000
伊達市	4,888,000	12	586,560	586,000	0	586,000
本宮市	2,480,000	12	297,600	297,000	0	297,000
桑折町	960,000	12	115,200	115,000	0	115,000
国見町	723,000	12	86,760	86,000	0	86,000
川俣町	1,060,000	12	127,200	127,000	0	127,000
大玉村	704,000	12	84,480	84,000	0	84,000
鏡石町	1,018,000	12	122,160	122,000	0	122,000
天栄村	412,000	12	49,440	49,000	1,000	50,000
南会津町	1,283,000	12	153,960	153,000	0	153,000
下郷町	446,000	12	53,520	53,000	0	53,000
檜枝岐村	50,000	12	6,000	6,000	44,000	50,000
只見町	357,000	12	42,840	42,000	8,000	50,000
北塩原村	222,000	12	26,640	26,000	24,000	50,000
西会津町	512,000	12	61,440	61,000	0	61,000
磐梯町	264,000	12	31,680	31,000	19,000	50,000
猪苗代町	1,115,000	12	133,800	133,000	0	133,000
会津坂下町	1,246,000	12	149,520	149,000	0	149,000
湯川村	241,000	12	28,920	28,000	22,000	50,000
柳津町	259,000	12	31,080	31,000	19,000	50,000
会津美里町	1,547,000	12	185,640	185,000	0	185,000
三島町	134,000	12	16,080	16,000	34,000	50,000
金山町	178,000	12	21,360	21,000	29,000	50,000
昭和村	122,000	12	14,640	14,000	36,000	50,000
西郷村	1,795,000	12	215,400	215,000	0	215,000
泉崎村	500,000	12	60,000	60,000	0	60,000

①共同募金委員会事務費交付金

(単位：円)

共同募金委員会	①令和5年度 A実績額	②事務費の 割合 (%)	事務費算出 (①×②)	千円未満 切捨て	調整額 (5万円へ)	交付額
中 島 村	382,000	12	45,840	45,000	5,000	50,000
矢 吹 町	1,431,000	12	171,720	171,000	0	171,000
棚 倉 町	1,107,000	12	132,840	132,000	0	132,000
矢 祭 町	442,000	12	53,040	53,000	0	53,000
埜 町	688,000	12	82,560	82,000	0	82,000
鮫 川 村	244,000	12	29,280	29,000	21,000	50,000
石 川 町	1,217,000	12	146,040	146,000	0	146,000
玉 川 村	499,000	12	59,880	59,000	0	59,000
平 田 村	471,000	12	56,520	56,000	0	56,000
浅 川 町	493,000	12	59,160	59,000	0	59,000
古 殿 町	389,000	12	46,680	46,000	4,000	50,000
三 春 町	1,399,000	12	167,880	167,000	0	167,000
小 野 町	790,000	12	94,800	94,000	0	94,000
広 野 町	553,000	12	66,360	66,000	0	66,000
檜 葉 町	380,000	12	45,600	45,000	5,000	50,000
富 岡 町	273,000	12	32,760	32,000	18,000	50,000
川 内 村	192,000	12	23,040	23,000	27,000	50,000
大 熊 町	124,000	12	14,880	14,000	36,000	50,000
双 葉 町	50,000	12	6,000	6,000	44,000	50,000
浪 江 町	238,000	12	28,560	28,000	22,000	50,000
葛 尾 村	50,000	12	6,000	6,000	44,000	50,000
新 地 町	646,000	12	77,520	77,000	0	77,000
飯 館 村	126,000	12	15,120	15,000	35,000	50,000
小 計 ③	161,689,000	—	19,402,680	19,376,000	497,000	19,873,000

郡共同募金委員会	基本額 (一律)	交付額
県 北	50,000	50,000
県 中	50,000	50,000
県 南	50,000	50,000
会 津	50,000	50,000
南 会 津	50,000	50,000
相 双	50,000	50,000
小 計 ④	300,000	300,000

配分額合計 (③+④)	20,173,000
------------------------	-------------------

⑭市町村社協活動推進事業

(単位：円)

社協名	配分額 (B募金)
福島市	12,081,072
会津若松市	1,244,213
郡山市	11,332,415
いわき市	14,466,314
白河市	1,783,819
南相馬市	2,033,778
須賀川市	3,150,715
喜多方市	3,736,050
相馬市	1,946,301
二本松市	3,705,943
田村市	2,979,437
伊達市	4,130,051
本宮市	3,260,197
桑折町	1,071,378
国見町	1,027,873
川俣町	714,877
大玉村	660,041
鏡石町	809,156
天栄村	570,179
南会津町	1,193,759
下郷町	840,725
檜枝岐村	32,192
只見町	304,010
北塩原村	422,588
西会津町	976,048
磐梯町	545,721
猪苗代町	1,469,233
会津坂下町	564,018
湯川村	338,924
柳津町	211,000

社協名	配分額 (B募金)
会津美里町	1,496,604
三島町	256,486
金山町	277,042
昭和村	266,253
西郷村	901,468
泉崎村	755,990
中島村	795,055
矢吹町	1,424,300
棚倉町	752,439
矢祭町	777,585
埴町	1,193,917
鮫川村	235,008
石川町	861,287
玉川村	1,311,701
平田村	1,235,039
浅川町	1,003,666
古殿町	1,069,353
三春町	1,020,096
小野町	811,659
広野町	347,618
檜葉町	78,044
富岡町	355,872
川内村	334,946
大熊町	255,208
双葉町	19,288
浪江町	256,891
葛尾村	651,004
新地町	745,436
飯舘村	119,155
合計	97,210,437

5. 配 分 編

(地域歳末たすけあい募金)

令和5年度地域歳末たすけあい募金 配分額表

(単位：円)

社協名	令和5年度配分額	令和6年度配分額 (地域福祉サービス事業費)	合 計
福島市	7,397,872	2,144,746	9,542,618
会津若松市	929,000	4,001,354	4,930,354
郡山市	5,261,404	1,228,748	6,490,152
いわき市	14,053,546	9,223,101	23,276,647
白河市	1,807,880	254,681	2,062,561
南相馬市	695,036	2,988,685	3,683,721
須賀川市	665,000	5,197,618	5,862,618
喜多方市	2,630,721	1,572,818	4,203,539
相馬市	600,000	3,166,285	3,766,285
二本松市	3,212,892	722,104	3,934,996
田村市	1,599,933	721,154	2,321,087
伊達市	3,713,725	197,349	3,911,074
本宮市	467,400	187,300	654,700
桑折町	2,181,000	59,500	2,240,500
国見町	1,366,000	192,700	1,558,700
川俣町	611,619	362,330	973,949
大玉村	921,000	97,100	1,018,100
鏡石町	60,000	1,006,750	1,066,750
天栄村	767,486	0	767,486
南会津町	0	2,350,772	2,350,772
下郷町	561,000	820,000	1,381,000
檜枝岐村	0	0	0
只見町	458,000	326,813	784,813
北塩原村	338,400	0	338,400
西会津町	472,755	950,951	1,423,706
磐梯町	470,000	561,753	1,031,753
猪苗代町	2,302,953	142,021	2,444,974
会津坂下町	381,458	391,076	772,534
湯川村	620,000	60,443	680,443
柳津町	440,048	77,378	517,426
会津美里町	1,815,000	1,151,910	2,966,910

(単位：円)

社協名	令和5年度配分額	令和6年度配分額 (地域福祉サービス事業費)	合 計
三 島 町	294,549	246,275	540,824
金 山 町	354,465	128,035	482,500
昭 和 村	242,000	7,000	249,000
西 郷 村	1,796,930	539,673	2,336,603
泉 崎 村	44,000	0	44,000
中 島 村	0	34,000	34,000
矢 吹 町	1,161,000	936,141	2,097,141
棚 倉 町	797,100	1,265,430	2,062,530
矢 祭 町	218,000	276,000	494,000
塙 町	719,300	0	719,300
鮫 川 村	74,240	25,760	100,000
石 川 町	1,192,000	615,667	1,807,667
玉 川 村	670,000	134,924	804,924
平 田 村	651,000	69,033	720,033
浅 川 町	226,067	319,033	545,100
古 殿 町	251,560	260,540	512,100
三 春 町	760,000	595,951	1,355,951
小 野 町	3,139	459,133	462,272
広 野 町	430,000	67,500	497,500
檜 葉 町	0	209,083	209,083
富 岡 町	300,000	455	300,455
川 内 村	650,000	23,501	673,501
大 熊 町	0	192,177	192,177
双 葉 町	0	10,000	10,000
浪 江 町	0	479,263	479,263
葛 尾 村	0	171,494	171,494
新 地 町	1,128,613	39,388	1,168,001
飯 舘 村	0	502,164	502,164
合 計	68,765,091	47,765,060	116,530,151

令和5年度地域歳末たすけあい募金 配分金事業内訳一覧表<目的分類>

(単位：円)

社協名	助成総額		目的分類内訳									
			日常生活支援		社会参加・まちづくり支援		社会福祉施設支援		その他の地域福祉支援		災害対応・防災	
	件数	金額	件数	金額	件数	金額	件数	金額	件数	金額	件数	金額
福島市	10	9,542,618	4	3,417,323	4	4,182,255	2	1,943,040	0	0	0	0
会津若松市	5	4,930,354	0	0	1	3,001,354	0	0	4	1,929,000	0	0
郡山市	8	6,490,152	1	12,000	7	6,478,152	0	0	0	0	0	0
いわき市	13	23,276,647	8	9,563,287	3	11,160,724	1	1,635,697	1	916,939	0	0
白河市	5	2,062,561	0	0	0	0	0	0	5	2,062,561	0	0
南相馬市	7	3,683,721	1	27,122	5	3,607,535	0	0	1	49,064	0	0
須賀川市	8	5,862,618	4	1,465,000	3	4,224,000	0	0	1	173,618	0	0
喜多方市	22	4,203,539	17	2,312,170	3	288,376	0	0	2	1,602,993	0	0
相馬市	3	3,766,285	0	0	2	600,000	0	0	1	3,166,285	0	0
二本松市	14	3,934,996	10	2,250,871	3	1,147,765	1	536,360	0	0	0	0
田村市	3	2,321,087	2	1,599,933	0	0	0	0	1	721,154	0	0
伊達市	2	3,911,074	0	0	2	3,911,074	0	0	0	0	0	0
本宮市	4	654,700	0	0	3	364,700	1	290,000	0	0	0	0
桑折町	8	2,240,500	6	2,070,500	2	170,000	0	0	0	0	0	0
国見町	5	1,558,700	4	1,366,000	0	0	0	0	1	192,700	0	0
川俣町	7	973,949	6	937,330	0	0	1	36,619	0	0	0	0
大玉村	8	1,018,100	8	1,018,100	0	0	0	0	0	0	0	0
鏡石町	6	1,066,750	0	0	5	986,750	0	0	1	80,000	0	0
天栄村	7	767,486	5	608,101	1	50,000	0	0	0	0	1	109,385
南会津町	10	2,350,772	2	865,000	7	1,455,772	0	0	0	0	1	30,000
下郷町	2	1,381,000	1	820,000	1	561,000	0	0	0	0	0	0
檜枝岐村	0	0	0	0	0	0	0	0	0	0	0	0
只見町	6	784,813	3	408,000	0	0	0	0	3	376,813	0	0
北塩原村	3	338,400	1	208,400	0	0	1	110,000	1	20,000	0	0
西会津町	8	1,423,706	5	313,000	2	159,755	0	0	1	950,951	0	0
磐梯町	8	1,031,753	2	410,000	4	241,753	0	0	2	380,000	0	0
猪苗代町	8	2,444,974	8	2,444,974	0	0	0	0	0	0	0	0
会津坂下町	3	772,534	3	772,534	0	0	0	0	0	0	0	0
湯川村	5	680,443	4	620,000	1	60,443	0	0	0	0	0	0
柳津町	2	517,426	1	440,048	1	77,378	0	0	0	0	0	0
会津美里町	6	2,966,910	4	1,715,000	1	100,000	0	0	1	1,151,910	0	0
三島町	8	540,824	4	281,437	0	0	1	50,000	3	209,387	0	0
金山町	9	482,500	5	268,090	0	0	0	0	4	214,410	0	0
昭和村	2	249,000	1	242,000	1	7,000	0	0	0	0	0	0
西郷村	8	2,336,603	1	143,550	6	1,653,380	0	0	1	539,673	0	0
泉崎村	1	44,000	1	44,000	0	0	0	0	0	0	0	0
中島村	1	34,000	0	0	1	34,000	0	0	0	0	0	0
矢吹町	23	2,097,141	20	1,061,000	2	100,000	0	0	1	936,141	0	0
棚倉町	17	2,062,530	6	604,580	3	600,000	7	600,550	0	0	1	257,400
矢祭町	4	494,000	3	218,000	0	0	0	0	1	276,000	0	0
塙町	1	719,300	0	0	0	0	0	0	1	719,300	0	0
鮫川村	2	100,000	2	100,000	0	0	0	0	0	0	0	0
石川町	5	1,807,667	5	1,807,667	0	0	0	0	0	0	0	0
玉川村	3	804,924	1	480,000	1	190,000	0	0	0	0	1	134,924
平田村	6	720,033	5	543,033	1	177,000	0	0	0	0	0	0
浅川町	4	545,100	3	506,590	0	0	0	0	1	38,510	0	0
古殿町	5	512,100	2	326,860	2	134,700	0	0	1	50,540	0	0
三春町	3	1,355,951	2	760,000	1	595,951	0	0	0	0	0	0
小野町	2	462,272	2	462,272	0	0	0	0	0	0	0	0
広野町	3	497,500	0	0	1	330,000	0	0	2	167,500	0	0
檜葉町	1	209,083	0	0	0	0	0	0	1	209,083	0	0
富岡町	5	300,455	1	455	2	150,000	1	100,000	1	50,000	0	0
川内村	3	673,501	2	650,000	1	23,501	0	0	0	0	0	0
大熊町	1	192,177	1	192,177	0	0	0	0	0	0	0	0
双葉町	1	10,000	0	0	0	0	0	0	1	10,000	0	0
浪江町	1	479,263	1	479,263	0	0	0	0	0	0	0	0
葛尾村	1	171,494	1	171,494	0	0	0	0	0	0	0	0
新地町	4	1,168,001	3	1,063,001	0	0	1	105,000	0	0	0	0
飯舘村	1	502,164	0	0	0	0	0	0	1	502,164	0	0
合計	331	116,530,151	182	46,070,162	83	46,824,318	17	5,407,266	45	17,696,696	4	531,709

令和5年度地域歳末たすけあい募金 配分金事業内訳一覧表<対象者分類>

(単位：円)

社 協 名	助成総額		対 象 者 分 類 内 訳									
			高齢者		障害児・者		児童・青少年		課題を抱える人		その他	
	件数	金額	件数	金額	件数	金額	件数	金額	件数	金額	件数	金額
福島市	10	9,542,618	1	2,224,230	3	737,155	4	4,733,248	1	193,451	1	1,654,534
会津若松市	5	4,930,354	0	0	0	0	1	24,000	1	805,000	3	4,101,354
郡山市	8	6,490,152	3	1,840,000	0	0	2	631,404	0	0	3	4,018,748
いわき市	13	23,276,647	5	2,537,761	1	1,635,697	2	487,221	4	16,890,618	1	1,725,350
白河市	5	2,062,561	2	1,487,880	0	0	0	0	1	290,000	2	284,681
南相馬市	7	3,683,721	3	157,198	0	0	1	49,064	1	27,122	2	3,450,337
須賀川市	8	5,862,618	2	650,000	0	0	0	0	2	1,665,000	4	3,547,618
喜多方市	22	4,203,539	7	825,000	2	135,000	3	456,000	7	1,026,345	3	1,761,194
相馬市	3	3,766,285	0	0	0	0	0	0	0	0	3	3,766,285
二本松市	14	3,934,996	7	960,173	1	536,360	0	0	5	1,716,359	1	722,104
田村市	3	2,321,087	2	1,599,933	0	0	0	0	0	0	1	721,154
伊達市	2	3,911,074	2	3,911,074	0	0	0	0	0	0	0	0
本宮市	4	654,700	1	11,400	1	290,000	0	0	0	0	2	353,300
桑折町	8	2,240,500	3	1,683,500	1	150,000	2	149,000	2	258,000	0	0
国見町	5	1,558,700	1	770,000	1	240,000	1	221,000	1	135,000	1	192,700
川俣町	7	973,949	3	805,330	2	92,619	2	76,000	0	0	0	0
大玉村	8	1,018,100	5	384,100	1	130,000	1	448,000	1	56,000	0	0
鏡石町	6	1,066,750	2	89,750	1	60,000	1	85,000	0	0	2	832,000
天栄村	7	767,486	1	131,157	1	135,000	2	299,000	1	42,944	2	159,385
南会津町	10	2,350,772	4	1,213,000	0	0	2	382,000	0	0	4	755,772
下郷町	2	1,381,000	1	561,000	1	820,000	0	0	0	0	0	0
檜枝岐村	0	0	0	0	0	0	0	0	0	0	0	0
只見町	6	784,813	2	474,813	1	10,000	1	40,000	2	260,000	0	0
北塩原村	3	338,400	2	228,400	0	0	1	110,000	0	0	0	0
西会津町	8	1,423,706	3	223,000	1	55,000	1	35,000	1	20,000	2	1,090,706
磐梯町	8	1,031,753	3	91,753	1	30,000	1	150,000	1	380,000	2	380,000
猪苗代町	8	2,444,974	4	1,842,340	2	358,873	0	0	2	243,761	0	0
会津坂下町	3	772,534	3	772,534	0	0	0	0	0	0	0	0
湯川村	5	680,443	0	0	2	360,000	0	0	2	260,000	1	60,443
柳津町	2	517,426	1	440,048	0	0	0	0	0	0	1	77,378
会津美里町	6	2,966,910	1	540,000	2	215,000	1	325,000	1	735,000	1	1,151,910
三島町	8	540,824	5	331,437	1	24,890	0	0	0	0	2	184,497
金山町	9	482,500	6	291,685	0	0	1	30,815	1	80,000	1	80,000
昭和村	2	249,000	1	242,000	0	0	0	0	0	0	1	7,000
西郷村	8	2,336,603	3	872,550	2	498,380	1	411,000	1	15,000	1	539,673
泉崎村	1	44,000	1	44,000	0	0	0	0	0	0	0	0
中島村	1	34,000	0	0	0	0	0	0	0	0	1	34,000
矢吹町	23	2,097,141	0	0	18	386,000	1	130,000	3	645,000	1	936,141
棚倉町	17	2,062,530	5	457,400	5	356,560	2	350,550	3	230,550	2	667,470
矢祭町	4	494,000	2	306,000	0	0	0	0	2	188,000	0	0
埴町	1	719,300	0	0	0	0	0	0	1	719,300	0	0
鮫川村	2	100,000	2	100,000	0	0	0	0	0	0	0	0
石川町	5	1,807,667	1	495,000	0	0	2	405,000	2	907,667	0	0
玉川村	3	804,924	1	480,000	0	0	0	0	0	0	2	324,924
平田村	6	720,033	4	297,033	0	0	1	3,000	0	0	1	420,000
浅川町	4	545,100	4	545,100	0	0	0	0	0	0	0	0
古殿町	5	512,100	5	512,100	0	0	0	0	0	0	0	0
三春町	3	1,355,951	2	670,951	0	0	0	0	1	685,000	0	0
小野町	2	462,272	2	462,272	0	0	0	0	0	0	0	0
広野町	3	497,500	1	330,000	0	0	1	100,000	0	0	1	67,500
檜葉町	1	209,083	0	0	0	0	0	0	0	0	1	209,083
富岡町	5	300,455	2	150,000	0	0	1	455	0	0	2	150,000
川内村	3	673,501	2	573,501	0	0	0	0	1	100,000	0	0
大熊町	1	192,177	0	0	0	0	0	0	0	0	1	192,177
双葉町	1	10,000	0	0	0	0	0	0	0	0	1	10,000
浪江町	1	479,263	0	0	0	0	0	0	0	0	1	479,263
葛尾村	1	171,494	0	0	0	0	0	0	0	0	1	171,494
新地町	4	1,168,001	1	105,000	1	39,388	0	0	1	49,131	1	974,482
飯舘村	1	502,164	0	0	0	0	0	0	0	0	1	502,164
合計	331	116,530,151	124	33,721,403	52	7,295,922	39	10,131,757	52	28,624,248	64	36,756,821

令和5年度地域歳末たすけあい募金 配分総括表 (確定値)

(単位：円)

対象者分類名	合計			日常生活支援			社会参加・まちづくり支援			社会福祉施設支援			その他の地域福祉支援			災害対応・防災		
	件数	金額	構成比	件数	金額	構成比	件数	金額	構成比	件数	金額	構成比	件数	金額	構成比	件数	金額	構成比
高齢者	124	33,721,403	28.9	79	20,274,738	17.4	25	9,403,988	8.1	7	455,000	0.4	12	3,330,277	2.9	1	257,400	0.2
高齢者全般	53	14,536,174	12.5	25	5,661,638	4.9	21	8,188,588	7.0	1	105,000	0.1	6	580,948	0.5	0	0	0.0
要介護高齢者	22	5,694,297	4.9	14	3,856,417	3.3	0	0	0.0	6	350,000	0.3	2	1,487,880	1.3	0	0	0.0
要支援高齢者	20	5,468,185	4.7	15	3,672,736	3.2	1	534,000	0.5	0	0	0.0	4	1,261,449	1.1	0	0	0.0
高齢者世帯	24	7,626,000	6.5	20	6,687,200	5.7	3	681,400	0.6	0	0	0.0	0	0	0.0	0	0	0.0
介護者・家族	5	396,747	0.3	5	396,747	0.3	0	0	0.0	0	0	0.0	0	0	0.0	0	0	0.0
障害児・者	52	7,295,922	6.3	32	2,936,821	2.5	12	1,421,355	1.2	6	2,902,856	2.5	2	34,890	0.0	0	0	0.0
障害児者全般	21	3,613,584	3.1	11	1,801,560	1.5	4	559,975	0.5	4	1,217,159	1.0	2	34,890	0.0	0	0	0.0
知的障害児者	25	2,876,378	2.5	17	509,301	0.4	6	681,380	0.6	2	1,685,697	1.4	0	0	0.0	0	0	0.0
身体障害児者	5	520,960	0.4	3	340,960	0.3	2	180,000	0.2	0	0	0.0	0	0	0.0	0	0	0.0
精神障害者	0	0	0.0	0	0	0.0	0	0	0.0	0	0	0.0	0	0	0.0	0	0	0.0
心身障害児者	1	285,000	0.2	1	285,000	0.2	0	0	0.0	0	0	0.0	0	0	0.0	0	0	0.0
介助者・家族	0	0	0.0	0	0	0.0	0	0	0.0	0	0	0.0	0	0	0.0	0	0	0.0
児童・青少年	39	10,131,757	8.7	19	3,702,045	3.2	11	4,136,423	3.5	4	2,049,410	1.8	5	243,879	0.2	0	0	0.0
乳幼児	7	2,242,498	1.9	0	0	0.0	2	232,273	0.2	3	1,939,410	1.7	2	70,815	0.1	0	0	0.0
児童	9	1,195,064	1.0	2	359,000	0.3	4	653,000	0.6	1	110,000	0.1	2	73,064	0.1	0	0	0.0
青少年	1	2,144,746	1.8	0	0	0.0	1	2,144,746	1.8	0	0	0.0	0	0	0.0	0	0	0.0
一人親家族	16	2,726,455	2.3	14	2,215,455	1.9	1	411,000	0.4	0	0	0.0	1	100,000	0.1	0	0	0.0
養護児童	4	1,227,590	1.1	3	1,127,590	1.0	1	100,000	0.1	0	0	0.0	0	0	0.0	0	0	0.0
遺児・交通遺児	0	0	0.0	0	0	0.0	0	0	0.0	0	0	0.0	0	0	0.0	0	0	0.0
家族	2	595,404	0.5	0	0	0.0	2	595,404	0.5	0	0	0.0	0	0	0.0	0	0	0.0
課題を抱える人	52	28,624,248	24.6	44	16,521,672	14.2	4	10,258,101	8.8	0	0	0.0	4	1,844,475	1.6	0	0	0.0
災害等被災者	1	10,000	0.0	1	10,000	0.0	0	0	0.0	0	0	0.0	0	0	0.0	0	0	0.0
低所得者・要保護世帯	46	28,036,248	24.1	39	16,223,672	13.9	4	10,258,101	8.8	0	0	0.0	3	1,554,475	1.3	0	0	0.0
長期療養者	4	478,000	0.4	3	188,000	0.2	0	0	0.0	0	0	0.0	1	290,000	0.2	0	0	0.0
ボランティア	0	0	0.0	0	0	0.0	0	0	0.0	0	0	0.0	0	0	0.0	0	0	0.0
在住外国人	0	0	0.0	0	0	0.0	0	0	0.0	0	0	0.0	0	0	0.0	0	0	0.0
中国等帰国者	0	0	0.0	0	0	0.0	0	0	0.0	0	0	0.0	0	0	0.0	0	0	0.0
原簿被災者	0	0	0.0	0	0	0.0	0	0	0.0	0	0	0.0	0	0	0.0	0	0	0.0
更生保護関係者	0	0	0.0	0	0	0.0	0	0	0.0	0	0	0.0	0	0	0.0	0	0	0.0
ホームレス	0	0	0.0	0	0	0.0	0	0	0.0	0	0	0.0	0	0	0.0	0	0	0.0
犯罪被害者	0	0	0.0	0	0	0.0	0	0	0.0	0	0	0.0	0	0	0.0	0	0	0.0
不登校児	0	0	0.0	0	0	0.0	0	0	0.0	0	0	0.0	0	0	0.0	0	0	0.0
ひきこもりの人	1	100,000	0.1	1	100,000	0.1	0	0	0.0	0	0	0.0	0	0	0.0	0	0	0.0
DV被害者	0	0	0.0	0	0	0.0	0	0	0.0	0	0	0.0	0	0	0.0	0	0	0.0
その他	0	0	0.0	0	0	0.0	0	0	0.0	0	0	0.0	0	0	0.0	0	0	0.0
その他	64	36,756,821	31.5	8	2,634,886	2.3	31	21,604,451	18.5	0	0	0.0	22	12,243,175	10.5	3	274,309	0.2
住民全般	64	36,756,821	31.5	8	2,634,886	2.3	31	21,604,451	18.5	0	0	0.0	22	12,243,175	10.5	3	274,309	0.2
合計	331	116,530,151	100.0	182	46,070,162	39.5	83	46,824,318	40.2	17	5,407,266	4.6	45	17,696,696	15.2	4	531,709	0.5

- 日常生活支援：地域住民の日常生活の支援を目的とした活動・事業（例：生活困窮者等に対する見舞金贈呈、高齢者世帯へのおせち料理の配食、歳末安否確認、フードバンク整備など）
- 社会参加・まちづくり支援：地域住民の社会参加やまちづくりの支援を目的とした活動・事業（例：子どもと高齢者による世代間交流事業、サロン活動、子どもの居場所支援事業など）
- 社会福祉施設支援：福祉施設の事業・活動の支援を目的とした活動・事業（例：児童養護施設の児童に対する見舞金贈呈、障がい者小規模作業所等が行う歳末行事への配分など）
- その他の地域福祉支援：その他の地域福祉の推進を目的とした活動・事業（例：ボランティアの育成や地域住民を対象とした広報誌の作成など）
- 災害対応・防災：災害への対応や日常の防災を目的とした活動・事業（例：防災備品の整備等）

6. 配 分 編

(NHK歳末たすけあい募金)

NHK歳末たすけあい募金配分方針及び配分基準

NHK歳末たすけあい募金による配分は、原則として次の配分方針及び配分基準により行う。

I. 配分方針

「NHK歳末たすけあい実施要綱」の趣旨を踏まえ、地域における小規模な障がい者施設や地域保育所（認可外保育施設）等の整備、広域（A募金）配分では対応が難しい個別的な支援を目的とした事業に対して配分を行う。

II. 配分基準

1. 障がい者支援事業

<目的>

- ・障がい者の自立と社会参加を促進するため、障がい者小規模作業所又は障害者総合支援法に基づく地域活動支援センターが実施する、利用者の自立支援、就労支援、処遇改善等を目的とした事業に対して配分を行う。

<配分の対象者>

- ・障がい者小規模作業所又は障害者総合支援法に基づく地域活動支援センターとし、原則として既設の施設に係るものとする。

<配分内容>

- ・下記の①～③の事業とし、いずれか1事業に対して配分を行う。

① 建物の修繕

- ・配分額は上限15万円、総事業費の75%以内の配分とする。
- ・法人所有でない建物の場合は、軽微な修繕のみを配分対象とする。

② 車両整備

- ・法人格を持つ団体が運営する施設の場合は、希望する車両を配分することとし、配分額は上限200万円、登録諸経費を除いた車両本体価格（付属品・特別仕様等も含む）の75%以内の配分とする。
- ・法人格を持たない団体が運営する施設の場合は、登録の関係上、軽自動車を配分することとし、配分額は上限150万円、登録諸経費を除いた車両本体価格（付属品・特別仕様等も含む）の75%以内の配分とする。

③ 備品等の購入

- ・配分額は上限15万円、総事業費の75%以内の配分とする。

2. 子育て支援事業

<目的>

- ・地域における子育て活動を支援するため、地域保育所（認可外保育施設）又は児童福祉法に基づく地域型保育事業のうち小規模保育事業及び家庭的保育事業を行う保育所が実施する保育環境の整備・充実を目的とした備品等の購入に対して配分を行う。

<配分の対象者>

- ・地域保育所（認可外保育施設）又は児童福祉法に基づく地域型保育事業のうち小規模保育事業及び家庭的保育事業を行う保育所とし、原則として既設の施設に係るものとする。

<配分内容>

- ・配分額は上限15万円、総事業費の75%以内の配分とする。

3. 児童養護施設等就職支援事業

<目的>

- ・児童養護施設等から社会へ巣立って行く児童の就職を支援するため、単身生活に必要な生活必需品の購入に対して配分を行う。

<配分の対象者>

- ・県内の民間児童養護施設、里親、ファミリーホーム等で生活する児童のうち、中学校又は高等学校の卒業後に就職する者

<配分内容>

- ・配分額は一人あたり5万円を上限とし、児童養護施設等からの申請に基づき配分する。

4. ハンセン病療養所入所者支援事業

<目的>

- ・ハンセン病療養所に入所する福島県出身者に対し、共同募金運動のたすけあいの趣旨に基づき、支援金を配分する。

<配分の対象者>

- ・福島県出身者が入所する3カ所のハンセン病療養所
(東北新生園、栗生楽泉園、松丘保養園)

<配分内容>

- ・配分額は一人あたり1万円とし、当該療養所からの申請に基づき配分する。

5. 災害見舞金配分事業

<目的>

- ・火災及び風水害等の自然災害の被災者に対し、共同募金運動のたすけあいの趣旨に基づき、災害見舞金を配分する。

<配分の対象者>

- ・火災及び風水害等の自然災害による被災者

<配分内容>

- ・配分額は住宅全焼・全壊等の場合は1万円、災害死亡の場合は1万円、半壊・半焼等の場合は5千円とし、市町村社会福祉協議会からの申請に基づき配分する。

Ⅲ. 運動推進に係る経費

NHK歳末たすけあい運動の推進に係る経費は以下のとおりとし、財源はNHK歳末たすけあい募金から充当するものとする。

1. 中央共同募金会経費
 - ・中央共同募金会から別途示された額とする。
2. 福島県共同募金会経費
 - ・運動の推進に係る必要最小限の経費とする。

Ⅳ. その他

- ・申請手続き等の詳細はⅡの1から5の配分ごとにそれぞれ定める申請要領に規定する。

令和5年度NHK歳末たすけあい募金による令和6年度配分総括表

(単位：円)

	区 分	件数	配 分 額	備 考
1	障がい者支援事業	2	170,000	◆小規模作業所又は地域活動支援センターの建物の修繕、車両整備、備品等の購入
2	子育て支援事業	2	270,000	◆地域保育所（認可外保育施設）又は地域型保育事業のうち小規模保育事業及び家庭的保育事業を行う保育所の備品等の購入
3	児童養護施設等就職支援事業	36	1,800,000	◆県内の民間児童養護施設、里親、ファミリーホーム等で生活する児童のうち、中学校又は高等学校の卒業後に就職する者の単身生活を支援するため、生活必需品の購入に対して配分 ・6施設及び1里親分として、 計26名×50,000円＝1,300,000円 ◆年度中途の対象者増に対応するための枠 ・8施設（1施設1名）及び里親等の分として、 計10名×50,000円＝500,000円
4	ハンセン病療養所入所者支援事業	2	50,000	◆福島県出身者が入所する2ヵ所の療養所に対して、1人あたり1万円の支援金を配分 ・東北新生園（宮城県） 2名 20,000円 ・栗生楽泉園（群馬県） 3名 30,000円
5	災害見舞金配分事業	205	2,000,000	◆当該市町村社会福祉協議会に対して配分 ・住宅災害（175件 × 10,000円） ・災害死亡（20件 × 10,000円） ・半壊・半焼（10件 × 5,000円）
6	経 費	—	349,766	◆中央共同募金会経費 3.5% 156,085円 ◆福島県共同募金会経費 193,681円 ・NHK窓口受付業務従事者 188,683円 ・送金手数料 660円 ・通信運搬費 4,338円
	合 計	—	4,639,766	

※ 上記配分総額と令和5年度NHK歳末たすけあい募金実績額との差額1,070,000円は、NHK歳末たすけあい募金の繰越金を充当したことによる。

※注 （社福）…社会福祉法人、（一社）…一般社団法人、（公社）…公益社団法人
（NPO）…特定非営利活動法人・NPO法人

① 障がい者支援事業

《配分内訳》

(単位：円)

番号	所在地	法人名・施設名	事業費総額	配分申請額	配分額	使 途
1	福島市	(NPO) えいど福島 共同作業所クリエイティブ ファクトリー	257,400	150,000	150,000	作業用パソコン等整備事業
2	相馬市	(NPO) 相双に新しい精神 科医療保健福祉システムを つくる会 地域活動支援センター なごみCLUB	36,700	20,000	20,000	卓球台整備事業
合 計			294,100	170,000	170,000	

② 子育て支援事業

(単位：円)

番号	所在地	法人名・施設名	事業費総額	配分申請額	配分額	使 途
1	会津若松市	(NPO) Lotus ロータスキッズ	214,500	150,000	150,000	お散歩車整備事業 <内訳> アンパンマンお散歩車、日除け幌、カバー
2	須賀川市	(一社) ユーカリの木 コアラボ保育園	166,038	120,000	120,000	遊具、防災用品整備事業 <内訳> 室内用ジャングルジム2台、乳児用防災 ずきん22枚、防災用品収納バッグ3個
合 計			380,538	270,000	270,000	

③ 児童養護施設等就職支援事業

■申請者の区分：児童養護施設

(単位：円)

番号	所在地	法人名・施設名	配分 予定者数	配分申請額	配分額	使 途
1	福 島 市	(社福) 青葉学園 青葉学園	8	400,000	400,000	令和6年度就職支援金(生活必需品の購入費)として
2	福 島 市	(社福) 福島愛育園 福島愛育園	6	300,000	300,000	令和6年度就職支援金(生活必需品の購入費)として
3	いわき市	(社福) 昌平饗 いわき育英舎	3	150,000	150,000	令和6年度就職支援金(生活必需品の購入費)として
4	白 河 市	(社福) 白河学園 白河学園	3	150,000	150,000	令和6年度就職支援金(生活必需品の購入費)として
5	棚 倉 町	(社福) 堀川愛生園 堀川愛生園	2	100,000	100,000	令和6年度就職支援金(生活必需品の購入費)として
6	玉 川 村	(社福) ゆめみの里 森の風学園	3	150,000	150,000	令和6年度就職支援金(生活必需品の購入費)として
小 計 ①			25	1,250,000	1,250,000	

■申請者の区分：里親・ファミリーホーム

番号	所在地	法人名・施設名	配分 予定者数	配分申請額	配分額	使 途
1	浜	浜児童相談所管内に居住する里親	1	50,000	50,000	令和6年度就職支援金(生活必需品の購入費)として
小 計 ②			1	50,000	50,000	

令和6年度中途の対象者増に対応するための枠 【1施設1名として8施設×5万円+里親等2名×5万円】小計③	500,000
---	---------

合計(①+②+③)	1,800,000
-----------	-----------

④ ハンセン病療養所入所者支援事業

(単位：円)

番号	所在地	団体名	本 県 出身者数	配分申請額	配分額	使 途
1	宮 城 県	国立療養所 東北新生園	2	20,000	20,000	令和6年度入所者支援事業
2	群 馬 県	国立療養所 栗生楽泉園	3	30,000	30,000	令和6年度入所者支援事業
合 計			5	50,000	50,000	

7. その他

年度別共同募金実績及び民間資金利用状況

(単位:円)

回	年度	一般募金			歳末たすけあい募金			(公財)JKA補助金	(公財)中央競馬馬主社会	お年玉葉書 寄附金	
		増減率	目標額	実績額	達成率	目標額	実績額	達成率	【旧 日自振・日動振】 福祉財団助成金		
1	昭和22	—	15,000,000	13,670,090	91.1%						
2	23	33.3	20,000,000	22,423,620	112.1%						
3	24	0.0	20,000,000	22,150,425	110.8%						
4	25	-25.0	15,000,000	15,325,621	102.2%					1,542,659	
5	26	33.3	20,000,000	16,988,518	84.9%		110,844			4,696,752	
6	27	20.0	24,000,000	20,574,795	85.7%		106,495			4,159,707	
7	28	0.0	24,000,000	20,302,056	84.6%		89,529			4,269,392	
8	29	-4.2	23,000,000	23,243,789	101.1%		416,533			9,550,513	
9	30	0.0	23,000,000	23,155,266	100.7%		1,244,858			4,600,000	
10	31	0.0	23,000,000	23,261,862	101.1%		1,610,839			4,602,000	
11	32	0.0	23,000,000	23,333,387	101.4%		4,223,051			20,000,000	
12	33	8.7	25,000,000	25,268,302	101.1%		5,693,404			4,311,000	
13	34	18.4	29,600,000	30,993,788	104.7%	7,361,000	8,917,587	121.1%		4,029,000	
14	35	2.3	30,280,000	31,928,645	105.4%	8,706,000	11,449,344	131.5%		4,166,000	
15	36	9.1	33,040,000	35,660,147	107.9%	10,280,000	12,842,707	124.9%		4,086,000	
16	37	1.7	33,600,000	37,206,984	110.7%	12,100,000	14,665,750	121.2%		4,131,000	
17	38	13.4	38,100,000	43,135,385	113.2%	12,553,000	15,969,698	127.2%		20,000,000	
18	39	2.4	39,000,000	49,050,294	125.8%	13,715,000	18,642,153	135.9%	12,470,000	3,900,000	
19	40	11.8	43,600,000	47,615,630	109.2%	16,400,000	21,759,587	132.7%	12,290,000	3,600,000	
20	41	12.8	49,200,000	54,638,183	111.1%	19,650,000	25,533,739	129.9%	30,390,000	3,100,000	
21	42	2.4	50,400,000	52,472,948	104.1%	20,400,000	25,910,084	127.0%	21,130,000	2,000,000	
22	43	1.2	51,000,000	57,202,365	112.2%	20,000,000	30,648,745	153.2%	27,150,000	1,900,000	
23	44	10.8	56,500,000	63,976,999	113.2%	22,000,000	35,836,197	162.9%	25,790,000	2,300,000	
24	45	1.4	57,300,000	66,431,015	115.9%	25,000,000	38,785,236	155.1%	32,780,000	15,000,000	2,400,000
25	46	8.7	62,300,000	80,816,858	129.7%	27,000,000	44,911,116	166.3%	62,630,000	17,000,000	2,200,000
26	47	2.4	63,800,000	74,832,133	117.3%	30,000,000	49,362,552	164.5%	166,490,000	16,970,000	2,200,000
27	48	13.5	72,400,000	84,134,917	116.2%	33,000,000	64,859,983	196.5%	55,940,000	26,500,000	2,200,000
28	49	8.8	78,800,000	115,108,852	146.1%	36,000,000	83,517,320	232.0%	146,350,000	41,500,000	2,200,000
29	50	10.7	87,200,000	106,359,661	122.0%	60,000,000	96,121,118	160.2%	89,120,000	61,500,000	1,900,000
30	51	14.1	99,500,000	122,165,356	122.8%	70,000,000	108,096,242	154.4%	121,440,000	76,500,000	21,200,000
31	52	10.9	110,300,000	146,323,856	132.7%	80,000,000	122,904,022	153.6%	211,080,000	76,500,000	2,000,000
32	53	8.8	120,000,000	190,512,416	158.8%	100,000,000	138,589,791	138.6%	315,380,000	76,500,000	3,300,000
33	54	33.3	160,000,000	196,085,740	122.6%	110,000,000	145,878,904	132.6%	281,600,000	76,500,000	4,200,000
34	55	7.5	172,000,000	207,490,658	120.6%	120,000,000	149,351,567	124.5%	290,610,000	76,500,000	4,200,000
35	56	7.0	184,000,000	245,348,915	133.3%	130,000,000	160,685,724	123.6%	232,480,000	86,500,000	4,200,000
36	57	8.7	200,000,000	279,563,569	139.8%	140,000,000	164,937,144	117.8%	177,360,000	84,500,000	4,200,000
37	58	2.7	205,300,000	259,031,085	126.2%	140,000,000	175,516,652	125.4%	364,510,000	86,500,000	4,200,000
38	59	4.9	215,400,000	274,389,859	127.4%	140,000,000	176,114,511	125.8%	181,190,000	86,500,000	4,200,000
39	60	5.2	226,500,000	271,486,503	119.9%	140,000,000	177,952,360	127.1%	256,850,000	86,500,000	4,200,000
40	61	4.0	235,500,000	281,376,414	119.5%	140,000,000	173,220,430	123.7%	243,430,000	86,500,000	4,200,000

(単位:円)

回	年度	一般募金				歳末たすけあい募金				(公財)JKA補助金 【旧 日自振・日動振】	(公財)中央競馬馬主社会 福祉財団助成金	お年玉葉書 寄附金
		増減率	目標額	実績額	達成率	目標額	実績額	達成率				
41	62	4.7	246,460,000	264,761,072	107.4%	140,000,000	178,364,649	127.4%	399,590,000	86,500,000	4,200,000	
42	63	2.5	252,640,000	302,704,525	119.8%	150,000,000	184,780,014	123.2%	321,940,000	86,500,000	4,200,000	
43	平成元	1.0	255,250,000	324,655,252	127.2%	150,000,000	188,821,818	125.9%	568,980,000	86,500,000	4,200,000	
44	2	3.1	263,050,000	325,517,482	123.7%	170,000,000	195,933,803	115.3%	528,180,000	101,000,000	5,400,000	
45	3	3.3	271,823,000	322,241,236	118.5%	171,768,000	211,012,726	122.8%	843,140,000	150,000,000	5,480,000	
46	4	1.2	275,038,000	331,896,726	120.7%	182,115,000	214,372,527	117.7%	321,130,000	263,000,000	6,490,000	
47	5	2.5	281,981,000	338,111,214	119.9%	184,176,000	218,794,066	118.8%	719,470,000	299,000,000	6,960,000	
48	6	4.3	294,238,000	342,429,821	116.4%	187,184,000	222,638,113	118.9%	397,460,000	296,000,000	6,960,000	
49	7	2.5	301,550,000	352,490,514	116.9%	188,550,000	226,890,259	120.3%	120,660,000	194,000,000	7,120,000	
50	8	1.8	306,848,000	359,513,966	117.2%	190,221,000	228,885,152	120.3%	282,610,000	194,000,000	7,347,000	
51	9	1.4	311,296,000	359,038,627	115.3%	195,405,000	229,316,948	117.4%	418,960,000	194,000,000	0	
52	10	1.7	316,446,000	358,210,275	113.2%	196,680,000	228,223,260	116.0%	166,080,000	214,000,000	0	
53	11	0.9	319,295,900	356,960,346	111.8%	198,697,200	219,704,073	110.6%	34,500,000	180,000,000	0	
54	12	0.8	321,923,000	354,627,006	110.2%	187,592,000	204,070,124	108.8%	47,030,000	152,000,000	0	
55	13	0.4	323,264,000	353,435,904	109.3%	187,791,000	204,283,635	108.8%	35,770,000	141,260,000	0	
56	14	-0.7	320,867,000	348,836,510	108.7%	185,485,000	200,985,717	108.4%	6,610,000	87,000,000	0	
57	15	-0.6	319,020,000	343,621,049	107.7%	184,175,000	205,964,094	111.8%	9,081,000	80,000,000	0	
58	16	0.1	319,449,000	337,862,269	105.8%	181,970,000	188,442,731	103.6%	40,639,000	63,000,000	0	
59	17	-0.5	317,757,000	335,805,253	105.7%	179,291,000	184,728,826	103.0%	30,331,000	56,100,000	0	
60	18	-1.1	314,129,000	331,496,723	105.5%	170,919,000	176,179,628	103.1%	9,150,000	59,100,000	0	
61	19	0.7	316,171,000	329,418,862	104.2%	166,248,000	169,736,824	102.1%	11,475,000	68,500,000	0	
62	20	-0.6	314,374,000	325,412,252	103.5%	164,380,000	164,706,578	100.2%	14,400,000	65,900,000	0	
63	21	-0.1	313,954,000	317,711,339	101.2%	163,372,000	161,654,278	98.9%	20,000,000	46,200,000	0	
64	22	-0.9	311,051,000	314,996,210	101.3%	160,118,000	157,207,797	98.2%	0	27,280,000	0	
65	23	-14.7	265,402,000	268,438,971	101.1%	129,798,000	172,920,566	133.2%	0	20,730,000	0	
66	24	4.3	276,693,000	281,677,349	101.8%	136,009,000	132,020,563	99.3%	0	17,910,000	0	
67	25	1.7	281,431,000	289,101,514	102.7%	133,675,000	136,280,746	101.9%	0	19,910,000	0	
68	26	-0.4	280,261,000	292,935,089	104.5%	135,856,000	136,173,743	100.2%	0	20,350,000	0	
69	27	0.5	281,620,000	287,435,374	102.1%	135,702,000	136,082,221	100.3%	0	20,490,000	0	
70	28	-0.7	279,649,000	294,041,291	105.1%	135,896,000	134,805,909	99.2%	0	22,640,000	0	
71	29	1.2	283,075,000	286,288,305	101.1%	135,391,000	135,816,595	100.3%	0	23,930,000	0	
72	30	0.1	283,367,000	286,025,665	100.9%	133,150,000	142,394,366	106.9%	0	24,100,000	0	
73	令和元	-0.5	281,829,000	273,895,590	97.2%	130,421,000	125,655,931	96.3%	0	25,310,000	0	
74	2	-2.0	276,078,000	269,270,074	97.5%	127,127,000	126,299,529	99.3%	0	26,450,000	0	
75	3	-2.1	270,369,000	275,310,667	101.8%	126,971,000	125,023,705	98.5%	0	23,850,000	0	
76	4	0.0	270,353,000	269,614,147	99.7%	125,647,000	123,495,868	98.3%	0	26,810,000	0	
77	5	-0.4	269,393,000	262,850,693	97.6%	123,727,000	122,239,917	98.8%	0	28,230,000	0	
合計	—	—	13,847,014,900	15,423,676,068	111.4%	7,629,672,200	8,821,383,115	115.6%	8,705,646,000	4,569,520,000	242,501,023	

※平成25年度以降の(公財)中央競馬馬主社会福祉財団助成金の実績に、(一社)福島馬主協会としての独自の福祉貢献事業助成金も含む。

昭和22年度～令和5年度 一般募金・歳末たすけあい募金の

(単位：円、%)

年度	募金総額			一般募金 (赤い羽根募金)			歳末たすけあい募金		
	目標総額	実績総額	達成率	目標総額	実績総額	達成率	目標総額	実績総額	達成率
昭和22	15,000,000	13,670,090	91.1	15,000,000	13,670,090	91.1			—
23	20,000,000	22,423,620	112.1	20,000,000	22,423,620	112.1			—
24	20,000,000	22,150,425	110.8	20,000,000	22,150,425	110.8			—
25	15,000,000	15,325,621	102.2	15,000,000	15,325,621	102.2			—
26	20,000,000	17,099,362	85.5	20,000,000	16,988,518	84.9		110,844	—
27	24,000,000	20,681,290	86.2	24,000,000	20,574,795	85.7		106,495	—
28	24,000,000	20,391,585	85.0	24,000,000	20,302,056	84.6		89,529	—
29	23,000,000	23,660,322	102.9	23,000,000	23,243,789	101.1		416,533	—
30	23,000,000	24,400,124	106.1	23,000,000	23,155,266	100.7		1,244,858	—
31	23,000,000	24,872,701	108.1	23,000,000	23,261,862	101.1		1,610,839	—
32	23,000,000	27,556,438	119.8	23,000,000	23,333,387	101.4		4,223,051	—
33	25,000,000	30,961,706	123.8	25,000,000	25,268,302	101.1		5,693,404	—
34	36,961,000	39,911,375	108.0	29,600,000	30,993,788	104.7	7,361,000	8,917,587	121.1
35	38,986,000	43,377,989	111.3	30,280,000	31,928,645	105.4	8,706,000	11,449,344	131.5
36	43,320,000	48,502,854	112.0	33,040,000	35,660,147	107.9	10,280,000	12,842,707	124.9
37	45,700,000	51,872,734	113.5	33,600,000	37,206,984	110.7	12,100,000	14,665,750	121.2
38	50,653,000	59,105,083	116.7	38,100,000	43,135,385	113.2	12,553,000	15,969,698	127.2
39	52,715,000	67,692,447	128.4	39,000,000	49,050,294	125.8	13,715,000	18,642,153	135.9
40	60,000,000	69,375,217	115.6	43,600,000	47,615,630	109.2	16,400,000	21,759,587	132.7
41	68,850,000	80,171,922	116.4	49,200,000	54,638,183	111.1	19,650,000	25,533,739	129.9
42	70,800,000	78,383,032	110.7	50,400,000	52,472,948	104.1	20,400,000	25,910,084	127.0
43	71,000,000	87,851,110	123.7	51,000,000	57,202,365	112.2	20,000,000	30,648,745	153.2
44	78,500,000	99,813,196	127.2	56,500,000	63,976,999	113.2	22,000,000	35,836,197	162.9
45	82,300,000	105,216,251	127.8	57,300,000	66,431,015	115.9	25,000,000	38,785,236	155.1
46	89,300,000	125,727,974	140.8	62,300,000	80,816,858	129.7	27,000,000	44,911,116	166.3
47	93,800,000	124,194,685	132.4	63,800,000	74,832,133	117.3	30,000,000	49,362,552	164.5
48	105,400,000	148,994,900	141.4	72,400,000	84,134,917	116.2	33,000,000	64,859,983	196.5
49	114,800,000	198,626,172	173.0	78,800,000	115,108,852	146.1	36,000,000	83,517,320	232.0
50	147,200,000	202,480,779	137.6	87,200,000	106,359,661	122.0	60,000,000	96,121,118	160.2
51	169,500,000	230,261,598	135.8	99,500,000	122,165,356	122.8	70,000,000	108,096,242	154.4
52	190,300,000	269,227,878	141.5	110,300,000	146,323,856	132.7	80,000,000	122,904,022	153.6
53	220,000,000	329,102,207	149.6	120,000,000	190,512,416	158.8	100,000,000	138,589,791	138.6
54	270,000,000	341,964,644	126.7	160,000,000	196,085,740	122.6	110,000,000	145,878,904	132.6
55	292,000,000	356,842,225	122.2	172,000,000	207,490,658	120.6	120,000,000	149,351,567	124.5
56	314,000,000	406,034,639	129.3	184,000,000	245,348,915	133.3	130,000,000	160,685,724	123.6
57	340,000,000	444,500,713	130.7	200,000,000	279,563,569	139.8	140,000,000	164,937,144	117.8
58	345,300,000	434,547,737	125.8	205,300,000	259,031,085	126.2	140,000,000	175,516,652	125.4
59	355,400,000	450,504,370	126.8	215,400,000	274,389,859	127.4	140,000,000	176,114,511	125.8
60	366,500,000	449,438,863	122.6	226,500,000	271,486,503	119.9	140,000,000	177,952,360	127.1
61	375,500,000	454,596,844	121.1	235,500,000	281,376,414	119.5	140,000,000	173,220,430	123.7
62	386,460,000	443,125,721	114.7	246,460,000	264,761,072	107.4	140,000,000	178,364,649	127.4
63	402,640,000	487,484,539	121.1	252,640,000	302,704,525	119.8	150,000,000	184,780,014	123.2
平成元	405,250,000	513,477,070	126.7	255,250,000	324,655,252	127.2	150,000,000	188,821,818	125.9
2	433,050,000	521,451,285	120.4	263,050,000	325,517,482	123.7	170,000,000	195,933,803	115.3
3	443,591,000	533,253,962	120.2	271,823,000	322,241,236	118.5	171,768,000	211,012,726	122.8
4	457,153,000	546,269,253	119.5	275,038,000	331,896,726	120.7	182,115,000	214,372,527	117.7
5	466,157,000	556,905,280	119.5	281,981,000	338,111,214	119.9	184,176,000	218,794,066	118.8
6	481,422,000	565,067,934	117.4	294,238,000	342,429,821	116.4	187,184,000	222,638,113	118.9
7	490,100,000	579,380,773	118.2	301,550,000	352,490,514	116.9	188,550,000	226,890,259	120.3
8	497,069,000	588,399,118	118.4	306,848,000	359,513,966	117.2	190,221,000	228,885,152	120.3
9	506,701,000	588,355,575	116.1	311,296,000	359,038,627	115.3	195,405,000	229,316,948	117.4
10	513,126,000	586,433,535	114.3	316,446,000	358,210,275	113.2	196,680,000	228,223,260	116.0
11	517,993,100	576,664,419	111.3	319,295,900	356,960,346	111.8	198,697,200	219,704,073	110.6
12	509,515,000	558,697,130	109.7	321,923,000	354,627,066	110.2	187,592,000	204,070,124	108.8
13	511,055,000	557,719,539	109.1	323,264,000	353,435,904	109.3	187,791,000	204,283,635	108.8
14	506,352,000	549,822,227	108.6	320,867,000	348,836,510	108.7	185,485,000	200,985,717	108.4
15	503,195,000	549,585,143	109.2	319,020,000	343,621,049	107.7	184,175,000	205,964,094	111.8
16	501,419,000	526,305,000	105.0	319,449,000	337,862,269	105.8	181,970,000	188,442,731	103.6
17	497,048,000	520,534,079	104.7	317,757,000	335,805,253	105.7	179,291,000	184,728,826	103.0
18	485,048,000	507,676,351	104.7	314,129,000	331,496,723	105.5	170,919,000	176,179,628	103.1
19	482,419,000	499,155,686	103.5	316,171,000	329,418,862	104.2	166,248,000	169,736,824	102.1
20	478,754,000	490,118,830	102.4	314,374,000	325,412,252	103.5	164,380,000	164,706,578	100.2
21	477,326,000	479,365,617	100.4	313,954,000	317,711,339	101.2	163,372,000	161,654,278	98.9
22	471,169,000	472,204,007	100.2	311,051,000	314,996,210	101.3	160,118,000	157,207,797	98.2
23	395,200,000	441,359,537	111.7	265,402,000	268,438,971	101.1	129,798,000	172,920,566	133.2
24	412,702,000	413,697,912	100.2	276,693,000	281,677,349	101.8	136,009,000	132,020,563	97.1
25	415,106,000	425,382,260	102.5	281,431,000	289,101,514	102.7	133,675,000	136,280,746	101.9
26	416,117,000	429,108,832	103.1	280,261,000	292,935,089	104.5	135,856,000	136,173,743	100.2
27	417,322,000	423,517,595	101.5	281,620,000	287,435,374	102.1	135,702,000	136,082,221	100.3
28	415,545,000	428,847,200	103.2	279,649,000	294,041,291	105.1	135,896,000	134,805,909	99.2
29	418,466,000	422,104,900	100.9	283,075,000	286,288,305	101.1	135,391,000	135,816,595	100.3
30	416,517,000	428,420,031	102.9	283,367,000	286,025,665	100.9	133,150,000	142,394,366	106.9
令和元	412,250,000	399,551,521	96.9	281,829,000	273,895,590	97.2	130,421,000	125,655,931	96.3
2	403,205,000	395,569,603	98.1	276,078,000	269,270,074	97.5	127,127,000	126,299,529	99.3
3	397,340,000	400,334,372	100.8	270,369,000	275,310,667	101.8	127,127,000	126,299,529	99.3
4	396,000,000	393,110,015	99.3	270,353,000	269,614,147	99.7	125,647,000	123,495,868	98.3
5	393,120,000	385,090,610	98.0	269,393,000	262,850,693	97.6	123,727,000	122,239,917	98.8
合計	21,476,687,100	24,245,059,183	112.9	13,847,014,900	15,423,676,068	111.4	7,629,828,200	8,822,658,939	115.6

目標額と実績額の推移 【福島県】

共同募金実績額・目標額の推移【福島県】

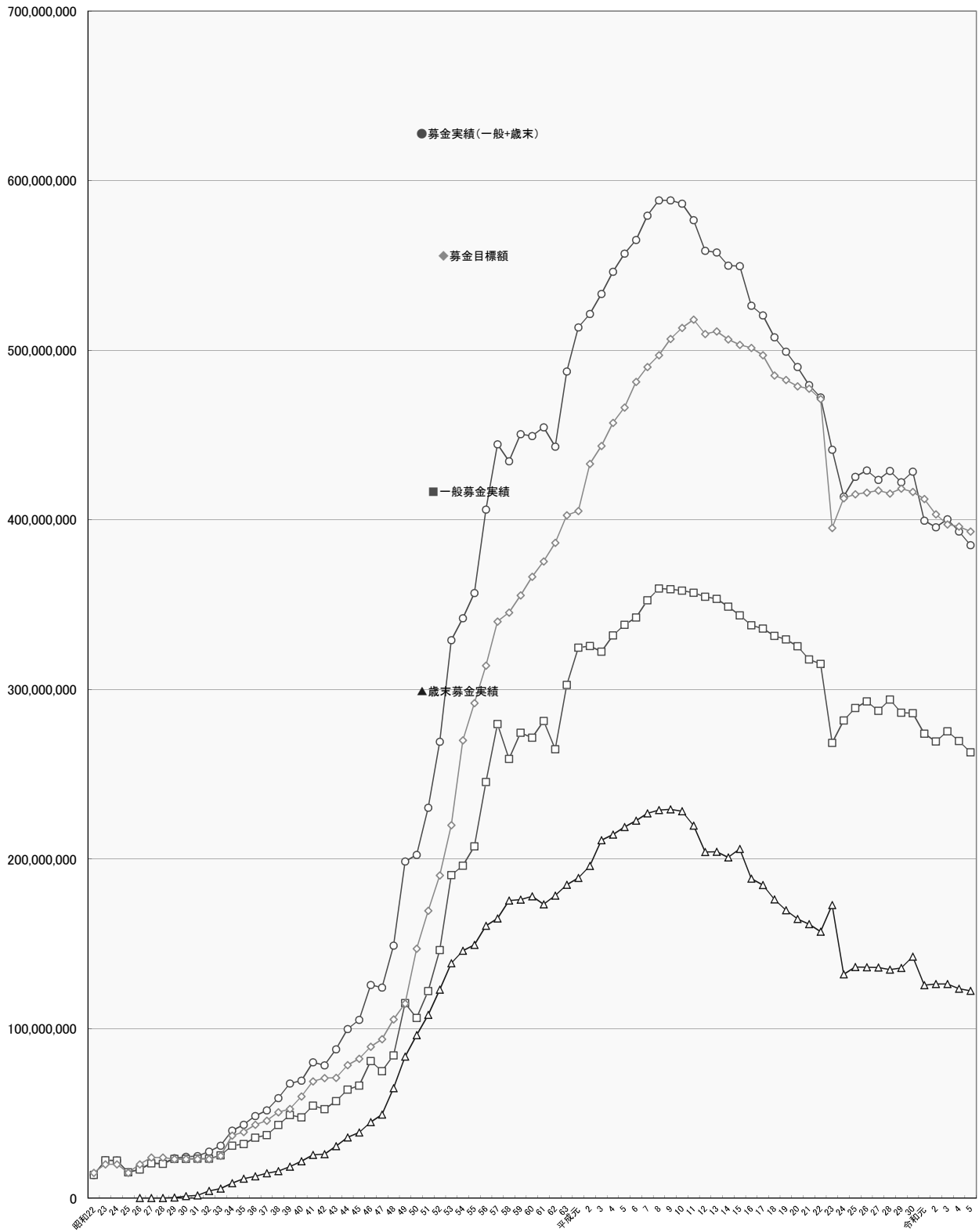

令和5年度共同募金運動報告書

発行：令和6年5月

発行者：社会福祉法人福島県共同募金会

〒960-8141

福島県福島市渡利字七社宮111番地

福島県総合社会福祉センター 2階

電話 024-522-0822

FAX 024-528-1234

印刷：陽光社印刷株式会社

〒960-0112

福島県福島市南矢野目字萩ノ目裏1-1

電話 024-553-4600

FAX 024-554-4420
