

令和3年度共同募金運動報告書

(令和3年度共同募金による令和4年度配分)

一般募金目標・実績・配分報告
地域歳末たすけあい募金目標・実績・配分報告
NHK歳末たすけあい募金実績・配分報告
特定・指定寄附金取扱い状況



社会福祉
法人

福島県共同募金会

目 次

令和3年度共同募金運動実績額と配分の概要

令和3年度共同募金実績額 総括表	2
共同募金(一般募金)による配分	3
地域歳末たすけあい募金による配分	4
NHK 歳末たすけあい募金による配分	4

1. 目標編

令和3年度一般募金目標額(対前年度)	6
令和3年度地域歳末たすけあい募金目標額(対前年度)	8
過去10年間の目標額の推移	10

2. 実績編(一般募金)

令和3年度一般募金実績額(対目標額)	12
令和3年度一般募金実績額(対前年度)	14
令和3年度一般募金実績額(対世帯数)	16
令和3年度一般募金実績額(方法別内訳)	18
過去10年間の一般募金実績額の推移	20

3. 実績編(歳末たすけあい募金)

令和3年度地域歳末たすけあい募金実績額(対目標額)	22
令和3年度地域歳末たすけあい募金実績額(対前年度)	24
令和3年度地域歳末たすけあい募金実績額(対世帯数)	26
令和3年度地域歳末たすけあい募金実績額(方法別内訳)	28
令和3年度NHK歳末たすけあい募金実績額(対前年度)	30
過去10年間の歳末たすけあい募金実績額の推移	31

4. 配分編（一般募金）

共同募金配分方針及び配分基準	34
共同募金緊急配分金配分基準	39
令和3年度共同募金（一般募金）による令和4年度配分総括表	40
配分内訳	
①福祉施設の整備	42
②福祉団体の支援	44
③広域福祉の推進	45
④地域福祉基盤整備	45
⑤小規模作業所又は地域活動支援センターの運営支援	45
⑩共同募金委員会事務費交付金	46
⑬市町村社協活動推進事業	48

5. 配分編（地域歳末たすけあい募金）

令和3年度地域歳末たすけあい募金配分額表	50
令和3年度地域歳末たすけあい募金配分金事業内訳一覧表＜目的分類＞	52
令和3年度地域歳末たすけあい募金配分金事業内訳一覧表＜対象者分類＞	53
令和3年度地域歳末たすけあい募金配分総括表	54

6. 配分編（NHK歳末たすけあい募金）

NHK歳末たすけあい募金配分方針及び配分基準	56
令和3年度NHK歳末たすけあい募金による令和4年度配分総括表	58
配分内訳	
①障がい者支援事業	59
②子育て支援事業	59
③児童養護施設等就職支援事業	60
④ハンセン病療養所入所者支援事業	60

7. その他

令和3年度特定・指定寄附金取扱い一覧	62
年度別共同募金実績及び民間資金利用状況	64
昭和22年度～令和3年度一般募金・歳末たすけあい募金の目標額と実績額の推移	66

令和3年度共同募金運動 実績額と配分の概要

令和3年度共同募金実績額（確定値） 総括表

対目標額

種 別	実績額	目標額	増減	達成率(%)
一般募金	275,310,667	270,369,000	4,941,667	101.8
歳 末	119,269,259	119,971,000	-701,741	99.4
NHK歳末	5,754,446	7,000,000	-1,245,554	82.2
合 計	400,334,372	397,340,000	2,994,372	100.8

対前年度

種 別	令和3年度	令和2年度	増減	増減率(%)
一般募金	275,310,667	269,270,074	6,040,593	2.2
歳 末	119,269,259	120,381,113	-1,111,854	△ 0.9
NHK歳末	5,754,446	5,918,416	-163,970	△ 2.8
合 計	400,334,372	395,569,603	4,764,769	1.2

1. 共同募金（一般募金）による配分

■令和3年度共同募金実績額

総 額	400,334,372円	
<内訳>	共同募金（一般募金）	275,310,667円
	地域歳末たすけあい募金	119,269,259円
	NHK歳末たすけあい募金	5,754,446円

■令和3年度共同募金による令和4年度配分総括表

事業区分	件数	配分額（円）
① 福祉施設の整備	42	81,860,000
② 福祉団体の支援	19	3,910,000
③ 広域福祉の推進	1	7,860,000
④ 地域福祉基盤整備	2	2,680,000
⑤ 小規模作業所又は地域活動支援センターの運営支援	4	950,000
⑥ 住民参加の福祉社会づくり事業	—	3,000,000
⑦ 地域課題解決型募金への配分	0	0
⑧ 緊急配分金	—	20,413,584
⑨ 災害等準備金（積立金）	—	11,740,000
⑩ 市町村社会福祉協議会活動の推進	59	110,522,903
⑪ 共同募金運動の推進	—	61,483,000
合 計		304,419,487

*実績額との差額 29,108,820 円は配分辞退による返還金等であり、令和4年度の配分財源として活用しました。

*詳しい配分内容は P33～P48 参照

2. 地域歳末たすけあい募金による配分

■令和3年度共同募金実績額

総 額	400,334,372円	
	共同募金（一般募金）	275,310,667円
<内訳>	地域歳末たすけあい募金	119,269,259円
	NHK歳末たすけあい募金	5,754,446円

各市町村社会福祉協議会等が行うおせち料理の配食や子どもと高齢者の世代間交流事業、子どもの居場所支援事業、見舞金贈呈事業などの地域福祉活動

*詳しい配分内容は P49～P54 参照

3. NHK歳末たすけあい募金による配分

■令和3年度共同募金実績額

総 額	400,334,372円	
	共同募金（一般募金）	275,310,667円
<内訳>	地域歳末たすけあい募金	119,269,259円
	NHK歳末たすけあい募金	5,754,446円

■令和3年度NHK歳末たすけあい募金による令和4年度配分総括表

事業区分	件数	配分額（円）
① 障がい者支援事業	2	2,110,000
② 子育て支援事業	4	550,000
③ 児童養護施設等就職支援事業	34	1,700,000
④ ハンセン病療養所入所者支援事業	3	140,000
⑤ 災害見舞金配分事業	205	2,000,000
⑥ 経 費	—	374,446
合 計		6,874,446

*実績額との差額 1,120,000 円は、NHK 歳末たすけあい募金の繰越金を充当したことによるものです。

*詳しい配分内容は P55～P60 参照

1. 目標編

令和3年度一般募金目標額（対前年度）

（単位：円）

共同募金 委員会	令和3年度			令和2年度			(1)-(2)
	A目標額	B目標額	計(1)	A目標額	B目標額	計(2)	
福島市	24,894,000	14,873,000	39,767,000	24,894,000	14,873,000	39,767,000	0
会津若松市	10,492,000	1,500,000	11,992,000	10,492,000	3,000,000	13,492,000	-1,500,000
郡山市	29,007,000	16,000,000	45,007,000	29,007,000	16,000,000	45,007,000	0
いわき市	28,126,000	20,545,000	48,671,000	28,126,000	21,865,000	49,991,000	-1,320,000
白河市	5,203,000	1,837,000	7,040,000	5,203,000	1,917,000	7,120,000	-80,000
南相馬市	3,440,000	3,500,000	6,940,000	3,440,000	3,500,000	6,940,000	0
須賀川市	6,194,000	2,806,000	9,000,000	6,194,000	2,806,000	9,000,000	0
喜多方市	3,959,000	2,868,000	6,827,000	3,959,000	4,443,000	8,402,000	-1,575,000
相馬市	2,999,000	2,001,000	5,000,000	2,999,000	2,201,000	5,200,000	-200,000
二本松市	4,423,000	4,886,000	9,309,000	4,423,000	5,506,000	9,929,000	-620,000
田村市	2,880,000	2,620,000	5,500,000	2,880,000	2,620,000	5,500,000	0
伊達市	4,936,000	4,384,000	9,320,000	4,936,000	4,384,000	9,320,000	0
本宮市	2,385,000	3,115,000	5,500,000	2,385,000	3,015,000	5,400,000	100,000
桑折町	959,000	871,000	1,830,000	959,000	1,041,000	2,000,000	-170,000
国見町	751,000	1,029,000	1,780,000	751,000	1,029,000	1,780,000	0
川俣町	1,149,000	701,000	1,850,000	1,149,000	701,000	1,850,000	0
大玉村	623,000	677,000	1,300,000	623,000	677,000	1,300,000	0
鏡石町	1,002,000	733,000	1,735,000	1,002,000	733,000	1,735,000	0
天栄村	427,000	423,000	850,000	427,000	423,000	850,000	0
南会津町	1,390,000	1,200,000	2,590,000	1,390,000	1,180,000	2,570,000	20,000
下郷町	482,000	778,000	1,260,000	482,000	778,000	1,260,000	0
檜枝岐村	50,000	32,000	82,000	50,000	32,000	82,000	0
只見町	383,000	303,000	686,000	383,000	850,000	1,233,000	-547,000
北塩原村	233,000	627,000	860,000	233,000	627,000	860,000	0
西会津町	551,000	1,149,000	1,700,000	551,000	1,149,000	1,700,000	0
磐梯町	270,000	414,000	684,000	270,000	414,000	684,000	0
猪苗代町	1,179,000	1,521,000	2,700,000	1,179,000	1,541,000	2,720,000	-20,000
会津坂下町	1,281,000	700,000	1,981,000	1,281,000	700,000	1,981,000	0
湯川村	238,000	414,000	652,000	238,000	420,000	658,000	-6,000
柳津町	283,000	477,000	760,000	283,000	477,000	760,000	0

(単位：円)

共同募金 委員会	令和3年度			令和2年度			(1)-(2)
	A目標額	B目標額	計(1)	A目標額	B目標額	計(2)	
会津美里町	1,602,000	1,412,000	3,014,000	1,602,000	1,418,000	3,020,000	-6,000
三島町	146,000	235,000	381,000	146,000	235,000	381,000	0
金山町	196,000	284,000	480,000	196,000	284,000	480,000	0
昭和村	118,000	180,000	298,000	118,000	180,000	298,000	0
西郷村	1,639,000	1,045,000	2,684,000	1,639,000	1,045,000	2,684,000	0
泉崎村	499,000	781,000	1,280,000	499,000	781,000	1,280,000	0
中島村	382,000	820,000	1,202,000	382,000	820,000	1,202,000	0
矢吹町	1,435,000	1,365,000	2,800,000	1,435,000	1,365,000	2,800,000	0
棚倉町	1,137,000	812,000	1,949,000	1,137,000	812,000	1,949,000	0
矢祭町	461,000	604,000	1,065,000	461,000	604,000	1,065,000	0
塙町	725,000	1,094,000	1,819,000	725,000	998,000	1,723,000	96,000
鮫川村	269,000	253,000	522,000	269,000	253,000	522,000	0
石川町	1,294,000	992,000	2,286,000	1,294,000	962,000	2,256,000	30,000
玉川村	509,000	1,251,000	1,760,000	509,000	1,301,000	1,810,000	-50,000
平田村	495,000	1,300,000	1,795,000	495,000	1,300,000	1,795,000	0
浅川町	504,000	1,050,000	1,554,000	504,000	1,050,000	1,554,000	0
古殿町	417,000	1,058,000	1,475,000	417,000	1,106,000	1,523,000	-48,000
三春町	1,330,000	1,020,000	2,350,000	1,330,000	1,020,000	2,350,000	0
小野町	817,000	783,000	1,600,000	817,000	1,013,000	1,830,000	-230,000
広野町	418,000	282,000	700,000	418,000	227,000	645,000	55,000
檜葉町	555,000	50,000	605,000	555,000	100,000	655,000	-50,000
富岡町	300,000	100,000	400,000	165,000	0	165,000	235,000
川内村	218,000	640,000	858,000	218,000	582,000	800,000	58,000
大熊町	50,000	50,000	100,000	50,000	0	50,000	50,000
双葉町	20,000	20,000	40,000	0	0	0	40,000
浪江町	200,000	200,000	400,000	200,000	200,000	400,000	0
葛尾村	108,000	392,000	500,000	108,000	342,000	450,000	50,000
新地町	608,000	692,000	1,300,000	608,000	692,000	1,300,000	0
飯舘村	424,000	26,000	450,000	424,000	76,000	500,000	-50,000
小計	157,065,000	111,775,000	268,840,000	156,910,000	117,668,000	274,578,000	-5,738,000
事務局	1,529,000	0	1,529,000	1,500,000	0	1,500,000	29,000
合計	158,594,000	111,775,000	270,369,000	158,410,000	117,668,000	276,078,000	-5,709,000

令和3年度地域歳末たすけあい募金目標額（対前年度）

（単位：円）

共同募金委員会	令和3年度（1）	令和2年度（2）	（1）－（2）
福島市	10,630,000	10,630,000	0
会津若松市	5,000,000	5,000,000	0
郡山市	8,000,000	8,000,000	0
いわき市	25,179,000	25,071,000	108,000
白河市	1,921,000	1,920,000	1,000
南相馬市	3,380,000	3,380,000	0
須賀川市	6,305,000	6,305,000	0
喜多方市	4,379,000	4,089,000	290,000
相馬市	3,700,000	3,600,000	100,000
二本松市	4,144,000	4,144,000	0
田村市	2,000,000	2,000,000	0
伊達市	3,795,000	3,910,000	-115,000
本宮市	500,000	500,000	0
桑折町	2,200,000	2,300,000	-100,000
国見町	1,600,000	1,600,000	0
川俣町	1,050,000	1,128,000	-78,000
大玉村	938,000	939,000	-1,000
鏡石町	1,029,000	1,029,000	0
天栄村	750,000	750,000	0
南会津町	2,410,000	2,410,000	0
下郷町	1,380,000	1,380,000	0
檜枝岐村	0	0	0
只見町	840,000	840,000	0
北塩原村	360,000	360,000	0
西会津町	1,900,000	2,000,000	-100,000
磐梯町	700,000	700,000	0
猪苗代町	2,500,000	2,500,000	0
会津坂下町	440,000	440,000	0
湯川村	811,000	823,000	-12,000
柳津町	760,000	760,000	0

(単位：円)

共同募金委員会	令和3年度(1)	令和2年度(2)	(1)-(2)
会津美里町	3,240,000	3,160,000	80,000
三島町	445,000	445,000	0
金山町	550,000	560,000	-10,000
昭和村	260,000	260,000	0
西郷村	2,300,000	2,300,000	0
泉崎村	69,000	40,000	29,000
中島村	30,000	30,000	0
矢吹町	2,000,000	2,000,000	0
棚倉町	2,086,000	2,086,000	0
矢祭町	500,000	550,000	-50,000
塙町	717,000	716,000	1,000
鮫川村	50,000	50,000	0
石川町	1,381,000	1,539,000	-158,000
玉川村	810,000	810,000	0
平田村	610,000	610,000	0
浅川町	555,000	555,000	0
古殿町	500,000	500,000	0
三春町	1,370,000	1,300,000	70,000
小野町	500,000	650,000	-150,000
広野町	554,000	556,000	-2,000
檜葉町	50,000	50,000	0
富岡町	280,000	280,000	0
川内村	600,000	600,000	0
大熊町	100,000	107,000	-7,000
双葉町	30,000	30,000	0
浪江町	100,000	100,000	0
葛尾村	150,000	150,000	0
新地町	1,183,000	1,185,000	-2,000
飯舘村	350,000	400,000	-50,000
合計	119,971,000	120,127,000	-156,000

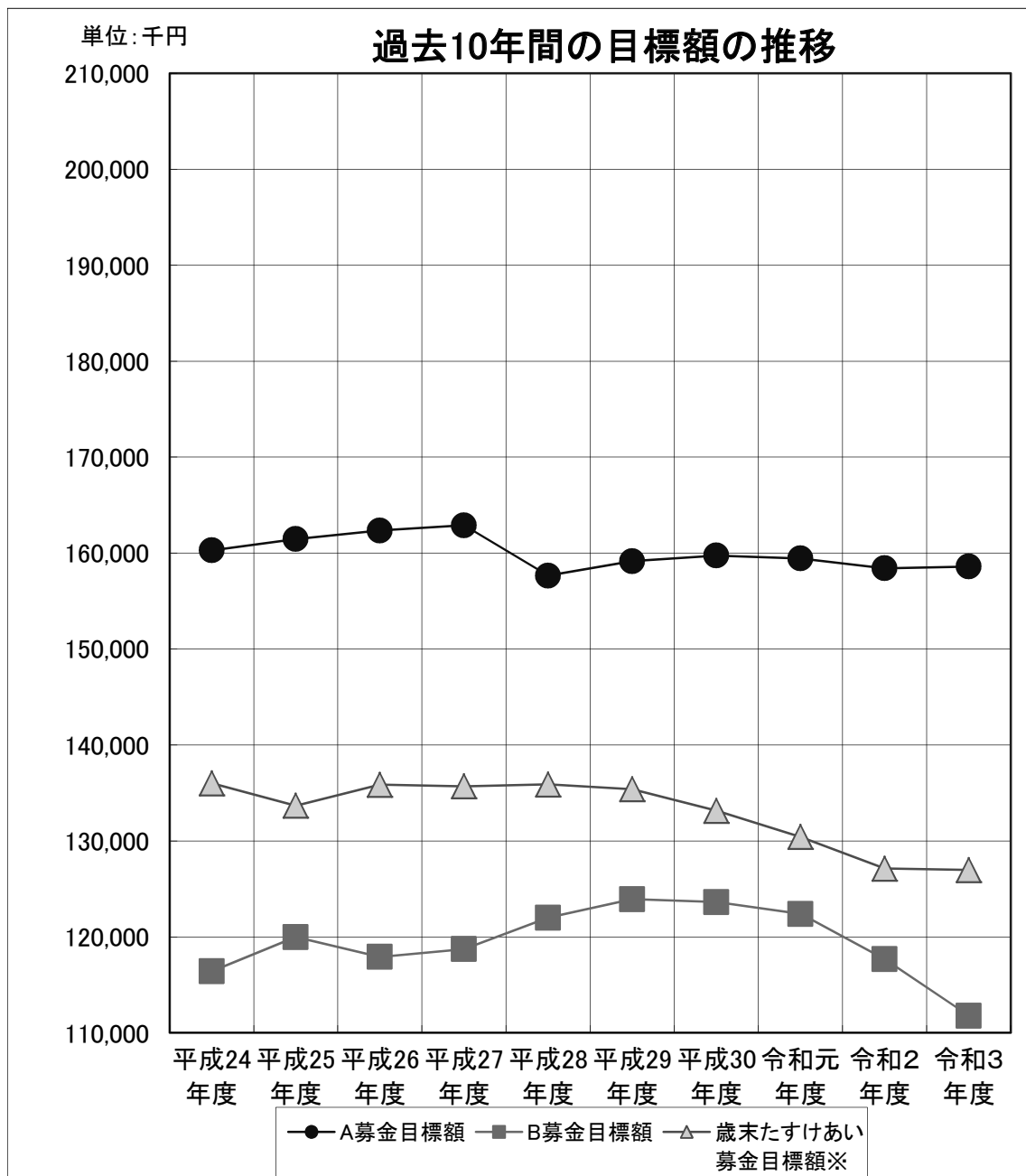

(単位:千円)

	平成24年度	平成25年度	平成26年度	平成27年度	平成28年度	平成29年度	平成30年度	令和元年度	令和2年度	令和3年度
A募金目標額	160,288	161,457	162,348	162,896	157,648	159,151	159,736	159,436	158,410	158,594
B募金目標額	116,405	119,974	117,913	118,724	122,001	123,924	123,631	122,393	117,668	111,775
歳末たすけあい募金目標額※	136,009	133,675	135,856	135,702	135,896	135,391	133,150	130,421	127,127	126,971

※地域歳末たすけあい募金目標額とNHK歳末たすけあい募金目標額の合計額

2. 実 績 編

(一般募金)

令和3年度一般募金実績額（対目標額）

（単位：円）

共同募金 委員会	A募金（1）			B募金（2）			（1）+（2）		
	実績額	目標額	達成率	実績額	目標額	達成率	実績額	目標額	達成率
福島市	24,894,000	24,894,000	100.0%	14,403,455	14,873,000	96.8%	39,297,455	39,767,000	98.8%
会津若松市	10,492,000	10,492,000	100.0%	1,002,842	1,500,000	66.9%	11,494,842	11,992,000	95.9%
郡山市	29,007,000	29,007,000	100.0%	13,163,930	16,000,000	82.3%	42,170,930	45,007,000	93.7%
いわき市	28,126,000	28,126,000	100.0%	19,785,579	20,545,000	96.3%	47,911,579	48,671,000	98.4%
白河市	5,203,000	5,203,000	100.0%	1,664,205	1,837,000	90.6%	6,867,205	7,040,000	97.5%
南相馬市	3,440,000	3,440,000	100.0%	4,271,775	3,500,000	122.1%	7,711,775	6,940,000	111.1%
須賀川市	6,194,000	6,194,000	100.0%	3,378,227	2,806,000	120.4%	9,572,227	9,000,000	106.4%
喜多方市	3,959,000	3,959,000	100.0%	3,308,255	2,868,000	115.4%	7,267,255	6,827,000	106.4%
相馬市	2,999,000	2,999,000	100.0%	2,260,897	2,001,000	113.0%	5,259,897	5,000,000	105.2%
二本松市	4,423,000	4,423,000	100.0%	4,810,361	4,886,000	98.5%	9,233,361	9,309,000	99.2%
田村市	2,880,000	2,880,000	100.0%	2,995,306	2,620,000	114.3%	5,875,306	5,500,000	106.8%
伊達市	4,936,000	4,936,000	100.0%	4,519,567	4,384,000	103.1%	9,455,567	9,320,000	101.5%
本宮市	2,385,000	2,385,000	100.0%	3,401,759	3,115,000	109.2%	5,786,759	5,500,000	105.2%
桑折町	959,000	959,000	100.0%	894,271	871,000	102.7%	1,853,271	1,830,000	101.3%
国見町	751,000	751,000	100.0%	1,025,623	1,029,000	99.7%	1,776,623	1,780,000	99.8%
川俣町	1,149,000	1,149,000	100.0%	641,442	701,000	91.5%	1,790,442	1,850,000	96.8%
大玉村	623,000	623,000	100.0%	740,498	677,000	109.4%	1,363,498	1,300,000	104.9%
鏡石町	1,002,000	1,002,000	100.0%	789,392	733,000	107.7%	1,791,392	1,735,000	103.3%
天栄村	427,000	427,000	100.0%	547,786	423,000	129.5%	974,786	850,000	114.7%
南会津町	1,390,000	1,390,000	100.0%	1,200,403	1,200,000	100.0%	2,590,403	2,590,000	100.0%
下郷町	482,000	482,000	100.0%	839,723	778,000	107.9%	1,321,723	1,260,000	104.9%
檜枝岐村	50,000	50,000	100.0%	35,289	32,000	110.3%	85,289	82,000	104.0%
只見町	383,000	383,000	100.0%	294,654	303,000	97.2%	677,654	686,000	98.8%
北塩原村	233,000	233,000	100.0%	411,502	627,000	65.6%	644,502	860,000	74.9%
西会津町	551,000	551,000	100.0%	1,015,894	1,149,000	88.4%	1,566,894	1,700,000	92.2%
磐梯町	270,000	270,000	100.0%	515,025	414,000	124.4%	785,025	684,000	114.8%
猪苗代町	1,179,000	1,179,000	100.0%	1,521,765	1,521,000	100.1%	2,700,765	2,700,000	100.0%
会津坂下町	1,281,000	1,281,000	100.0%	711,605	700,000	101.7%	1,992,605	1,981,000	100.6%
湯川村	238,000	238,000	100.0%	369,979	414,000	89.4%	607,979	652,000	93.2%
柳津町	283,000	283,000	100.0%	248,209	477,000	52.0%	531,209	760,000	69.9%
会津美里町	1,602,000	1,602,000	100.0%	1,371,795	1,412,000	97.2%	2,973,795	3,014,000	98.7%

(単位：円)

共同募金 委員会	A募金(1)			B募金(2)			(1)+(2)		
	実績額	目標額	達成率	実績額	目標額	達成率	実績額	目標額	達成率
三島町	146,000	146,000	100.0%	281,290	235,000	119.7%	427,290	381,000	112.1%
金山町	196,000	196,000	100.0%	274,331	284,000	96.6%	470,331	480,000	98.0%
昭和村	118,000	118,000	100.0%	284,549	180,000	158.1%	402,549	298,000	135.1%
西郷村	1,639,000	1,639,000	100.0%	1,018,520	1,045,000	97.5%	2,657,520	2,684,000	99.0%
泉崎村	499,000	499,000	100.0%	837,048	781,000	107.2%	1,336,048	1,280,000	104.4%
中島村	382,000	382,000	100.0%	760,837	820,000	92.8%	1,142,837	1,202,000	95.1%
矢吹町	1,435,000	1,435,000	100.0%	1,470,080	1,365,000	107.7%	2,905,080	2,800,000	103.8%
棚倉町	1,137,000	1,137,000	100.0%	640,818	812,000	78.9%	1,777,818	1,949,000	91.2%
矢祭町	461,000	461,000	100.0%	736,931	604,000	122.0%	1,197,931	1,065,000	112.5%
埴町	725,000	725,000	100.0%	1,235,240	1,094,000	112.9%	1,960,240	1,819,000	107.8%
鮫川村	269,000	269,000	100.0%	262,116	253,000	103.6%	531,116	522,000	101.7%
石川町	1,294,000	1,294,000	100.0%	1,062,757	992,000	107.1%	2,356,757	2,286,000	103.1%
玉川村	509,000	509,000	100.0%	1,252,001	1,251,000	100.1%	1,761,001	1,760,000	100.1%
平田村	495,000	495,000	100.0%	1,289,243	1,300,000	99.2%	1,784,243	1,795,000	99.4%
浅川町	504,000	504,000	100.0%	1,007,632	1,050,000	96.0%	1,511,632	1,554,000	97.3%
古殿町	417,000	417,000	100.0%	1,075,803	1,058,000	101.7%	1,492,803	1,475,000	101.2%
三春町	1,330,000	1,330,000	100.0%	1,186,742	1,020,000	116.3%	2,516,742	2,350,000	107.1%
小野町	817,000	817,000	100.0%	846,353	783,000	108.1%	1,663,353	1,600,000	104.0%
広野町	418,000	418,000	100.0%	228,088	282,000	80.9%	646,088	700,000	92.3%
檜葉町	185,850	555,000	33.5%	0	50,000	0.0%	185,850	605,000	30.7%
富岡町	300,000	300,000	100.0%	391,324	100,000	391.3%	691,324	400,000	172.8%
川内村	218,000	218,000	100.0%	662,934	640,000	103.6%	880,934	858,000	102.7%
大熊町	50,000	50,000	100.0%	75,195	50,000	150.4%	125,195	100,000	125.2%
双葉町	10,000	20,000	50.0%	0	20,000	0.0%	10,000	40,000	25.0%
浪江町	200,000	200,000	100.0%	140,988	200,000	70.5%	340,988	400,000	85.2%
葛尾村	108,000	108,000	100.0%	527,654	392,000	134.6%	635,654	500,000	127.1%
新地町	608,000	608,000	100.0%	833,416	692,000	120.4%	1,441,416	1,300,000	110.9%
飯舘村	212,636	424,000	50.2%	0	26,000	0.0%	212,636	450,000	47.3%
小計	156,474,486	157,065,000	99.6%	110,522,903	111,775,000	98.9%	266,997,389	268,840,000	99.3%
事務局※	8,313,278	1,529,000	543.7%	0	0	-	8,313,278	1,529,000	543.7%
合計	164,787,764	158,594,000	103.9%	110,522,903	111,775,000	98.9%	275,310,667	270,369,000	101.8%

※ 令和3年度は地域課題解決型募金実施なし

令和3年度一般募金実績額（対前年度）

(単位：円)

共同募金委員会	令和3年度(1)	令和2年度(2)	(1)-(2)	増減率(%)
福島市	39,297,455	38,328,791	968,664	2.5
会津若松市	11,494,842	11,368,322	126,520	1.1
郡山市	42,170,930	41,973,389	197,541	0.5
いわき市	47,911,579	48,671,733	-760,154	-1.6
白河市	6,867,205	6,925,740	-58,535	-0.8
南相馬市	7,711,775	7,638,386	73,389	1.0
須賀川市	9,572,227	9,469,882	102,345	1.1
喜多方市	7,267,255	6,872,219	395,036	5.7
相馬市	5,259,897	5,290,093	-30,196	-0.6
二本松市	9,233,361	10,129,953	-896,592	-8.9
田村市	5,875,306	6,035,098	-159,792	-2.6
伊達市	9,455,567	9,367,564	88,003	0.9
本宮市	5,786,759	5,402,163	384,596	7.1
桑折町	1,853,271	1,846,152	7,119	0.4
国見町	1,776,623	1,782,086	-5,463	-0.3
川俣町	1,790,442	1,824,868	-34,426	-1.9
大玉村	1,363,498	1,323,039	40,459	3.1
鏡石町	1,791,392	1,805,956	-14,564	-0.8
天栄村	974,786	977,234	-2,448	-0.3
南会津町	2,590,403	2,623,517	-33,114	-1.3
下郷町	1,321,723	1,338,718	-16,995	-1.3
檜枝岐村	85,289	81,700	3,589	4.4
只見町	677,654	686,234	-8,580	-1.3
北塩原村	644,502	675,857	-31,355	-4.6
西会津町	1,566,894	1,617,319	-50,425	-3.1
磐梯町	785,025	809,090	-24,065	-3.0
猪苗代町	2,700,765	2,873,994	-173,229	-6.0
会津坂下町	1,992,605	1,966,412	26,193	1.3
湯川村	607,979	591,243	16,736	2.8
柳津町	531,209	598,010	-66,801	-11.2
会津美里町	2,973,795	3,014,065	-40,270	-1.3

(単位：円)

共同募金委員会	令和3年度(1)	令和2年度(2)	(1)-(2)	増減率(%)
三島町	427,290	422,033	5,257	1.2
金山町	470,331	464,042	6,289	1.4
昭和村	402,549	410,862	-8,313	-2.0
西郷村	2,657,520	2,646,773	10,747	0.4
泉崎村	1,336,048	1,317,370	18,678	1.4
中島村	1,142,837	1,150,811	-7,974	-0.7
矢吹町	2,905,080	2,920,150	-15,070	-0.5
棚倉町	1,777,818	1,858,873	-81,055	-4.4
矢祭町	1,197,931	1,243,489	-45,558	-3.7
塙町	1,960,240	2,001,880	-41,640	-2.1
鮫川村	531,116	532,147	-1,031	-0.2
石川町	2,356,757	2,286,777	69,980	3.1
玉川村	1,761,001	1,779,401	-18,400	-1.0
平田村	1,784,243	1,818,005	-33,762	-1.9
浅川町	1,511,632	1,542,364	-30,732	-2.0
古殿町	1,492,803	1,475,773	17,030	1.2
三春町	2,516,742	2,447,144	69,598	2.8
小野町	1,663,353	1,636,668	26,685	1.6
広野町	646,088	689,968	-43,880	-6.4
檜葉町	185,850	217,490	-31,640	-14.5
富岡町	691,324	284,237	407,087	143.2
川内村	880,934	795,483	85,451	10.7
大熊町	125,195	63,320	61,875	97.7
双葉町	10,000	60,000	-50,000	-83.3
浪江町	340,988	483,152	-142,164	-29.4
葛尾村	635,654	653,121	-17,467	-2.7
新地町	1,441,416	1,433,827	7,589	0.5
飯舘村	212,636	263,470	-50,834	-19.3
小計	266,997,389	266,807,457	189,932	0.1
事務局※	8,313,278	2,462,617	5,850,661	237.6
合計	275,310,667	269,270,074	6,040,593	2.2

※ 令和3年度は地域課題解決型募金実施なし

令和3年度一般募金実績額（対世帯数）

（単位：円）

共同募金委員会	実績額	世帯数 (R4.3.1現在)	一世帯あたりの 実績額
福島市	39,297,455	122,089	322
会津若松市	11,494,842	49,000	235
郡山市	42,170,930	141,334	298
いわき市	47,911,579	141,277	339
白河市	6,867,205	23,872	288
南相馬市	7,711,775	26,449	292
須賀川市	9,572,227	27,368	350
喜多方市	7,267,255	16,189	449
相馬市	5,259,897	13,840	380
二本松市	9,233,361	19,503	473
田村市	5,875,306	12,192	482
伊達市	9,455,567	21,181	446
本宮市	5,786,759	10,756	538
桑折町	1,853,271	4,183	443
国見町	1,776,623	3,095	574
川俣町	1,790,442	4,726	379
大玉村	1,363,498	2,949	462
鏡石町	1,791,392	4,433	404
天栄村	974,786	1,669	584
南会津町	2,590,403	5,767	449
下郷町	1,321,723	1,904	694
檜枝岐村	85,289	233	366
只見町	677,654	1,588	427
北塩原村	644,502	997	646
西会津町	1,566,894	2,313	677
磐梯町	785,025	1,086	723
猪苗代町	2,700,765	4,682	577
会津坂下町	1,992,605	5,272	378
湯川村	607,979	978	622
柳津町	531,209	1,112	478
会津美里町	2,973,795	6,407	464

(単位：円)

共同募金委員会	実績額	世帯数 (R4. 3. 1現在)	一世帯あたりの 実績額
三 島 町	427, 290	616	694
金 山 町	470, 331	854	551
昭 和 村	402, 549	614	656
西 郷 村	2, 657, 520	8, 173	325
泉 崎 村	1, 336, 048	2, 087	640
中 島 村	1, 142, 837	1, 532	746
矢 吹 町	2, 905, 080	6, 185	470
棚 倉 町	1, 777, 818	4, 722	376
矢 祭 町	1, 197, 931	1, 844	650
塙 町	1, 960, 240	2, 954	664
鮫 川 村	531, 116	983	540
石 川 町	2, 356, 757	5, 191	454
玉 川 村	1, 761, 001	1, 958	899
平 田 村	1, 784, 243	1, 922	928
浅 川 町	1, 511, 632	2, 074	729
古 殿 町	1, 492, 803	1, 593	937
三 春 町	2, 516, 742	6, 083	414
小 野 町	1, 663, 353	3, 381	492
広 野 町	646, 088	2, 939	220
檜 葉 町	185, 850	2, 057	90
富 岡 町	691, 324	1, 605	431
川 内 村	880, 934	791	1, 114
大 熊 町	125, 195	3, 896	32
双 葉 町	10, 000	2, 180	5
浪 江 町	340, 988	1, 350	253
葛 尾 村	635, 654	201	3, 162
新 地 町	1, 441, 416	2, 777	519
飯 舘 村	212, 636	589	361
小 計	266, 997, 389	744, 272	359
事 務 局	8, 313, 278	—	—
合 計	275, 310, 667	744, 272	370

※ 世帯数は、福島県企画調整部統計課「福島県の推計人口」による。

令和3年度一般募金実績額（方法別内訳）

（単位：円）

共同募金 委員会	戸別募金	街頭募金	法人募金	学校募金	職域募金	イベント 募 金	個人募金	その他の 募 金	合 計
福 島 市	34,116,568	13,531	904,433	1,044,942	2,402,848	350,271	110,000	354,862	39,297,455
会津若松市	7,506,650	0	1,169,000	712,588	1,659,379	0	30,921	416,304	11,494,842
郡 山 市	35,358,514	360,737	2,207,476	1,623,728	2,269,134	0	152,000	199,341	42,170,930
い わ き 市	39,334,663	0	4,646,856	2,473,093	1,143,868	0	25,358	287,741	47,911,579
白 河 市	5,895,802	0	680,000	143,848	125,500	0	12,000	10,055	6,867,205
南 相 馬 市	6,091,700	0	410,000	218,535	484,131	0	131,832	375,577	7,711,775
須 賀 川 市	6,693,844	375,340	1,250,000	206,617	704,389	0	78,075	263,962	9,572,227
喜 多 方 市	4,939,861	42,703	1,036,472	264,818	324,023	11,061	382,131	266,186	7,267,255
相 馬 市	3,749,310	0	520,000	316,736	653,500	0	0	20,351	5,259,897
二 本 松 市	7,637,300	0	652,268	223,235	208,592	0	11,385	500,581	9,233,361
田 村 市	4,747,800	0	90,000	135,947	467,802	0	48,320	385,437	5,875,306
伊 達 市	8,859,400	35,532	163,000	67,410	280,986	1,250	0	47,989	9,455,567
本 宮 市	4,591,900	0	1,064,500	0	94,650	1,542	0	34,167	5,786,759
桑 折 町	1,782,700	0	0	20,494	0	0	39,250	10,827	1,853,271
国 見 町	1,739,400	0	0	0	31,863	0	0	5,360	1,776,623
川 俣 町	1,539,200	27,824	0	64,972	70,688	0	33,711	54,047	1,790,442
大 玉 村	1,306,200	8,884	0	30,820	13,186	0	0	4,408	1,363,498
鏡 石 町	1,651,100	0	0	19,305	92,529	0	0	28,458	1,791,392
天 栄 村	828,000	55,231	0	33,249	58,306	0	0	0	974,786
南 会 津 町	2,420,500	0	0	133,538	31,987	0	0	4,378	2,590,403
下 郷 町	1,074,000	0	140,000	42,593	56,008	0	0	9,122	1,321,723
檜 枝 岐 村	83,600	0	0	1,689	0	0	0	0	85,289
只 見 町	668,000	0	0	0	0	0	0	9,654	677,654
北 塩 原 村	611,000	1,412	0	21,090	10,000	0	1,000	0	644,502
西 会 津 町	1,104,000	0	351,000	17,642	91,220	0	0	3,032	1,566,894
磐 梯 町	515,500	0	136,000	11,285	120,765	0	0	1,475	785,025
猪 苗 代 町	2,373,900	0	147,436	40,282	40,201	0	95,895	3,051	2,700,765
会 津 坂 下 町	1,950,165	0	0	0	42,440	0	0	0	1,992,605
湯 川 村	524,400	0	0	31,416	52,163	0	0	0	607,979
柳 津 町	530,500	0	0	0	0	0	0	709	531,209
会 津 美 里 町	2,936,460	0	0	0	37,333	0	0	2	2,973,795

(単位：円)

共同募金 委員会	戸別募金	街頭募金	法人募金	学校募金	職域募金	イベント 募 金	個人募金	その他の 募 金	合 計
三 島 町	389,500	0	0	0	28,520	0	0	9,270	427,290
金 山 町	427,500	19,532	0	20,299	0	0	3,000	0	470,331
昭 和 村	256,500	0	0	8,789	111,100	0	0	26,160	402,549
西 郷 村	2,330,000	0	122,379	41,400	117,952	0	2,958	42,831	2,657,520
泉 崎 村	1,280,800	0	0	0	55,171	0	0	77	1,336,048
中 島 村	1,062,000	0	0	72,927	7,909	0	0	1	1,142,837
矢 吹 町	2,876,950	0	0	0	28,130	0	0	0	2,905,080
棚 倉 町	1,688,000	0	10,000	25,895	34,281	0	623	19,019	1,777,818
矢 祭 町	987,600	0	135,000	22,131	53,200	0	0	0	1,197,931
埴 町	1,156,530	31,789	572,200	41,968	102,038	8,065	0	47,650	1,960,240
鮫 川 村	427,000	0	0	0	83,746	0	0	20,370	531,116
石 川 町	1,872,500	0	301,846	46,611	130,800	0	5,000	0	2,356,757
玉 川 村	1,276,001	0	485,000	0	0	0	0	0	1,761,001
平 田 村	1,132,600	0	537,000	46,745	52,240	0	15,658	0	1,784,243
浅 川 町	1,186,500	0	244,000	0	80,700	0	0	432	1,511,632
古 殿 町	1,010,100	0	440,000	0	42,700	0	0	3	1,492,803
三 春 町	2,355,740	0	0	0	29,516	0	0	131,486	2,516,742
小 野 町	1,148,000	0	280,000	49,616	140,733	0	40,000	5,004	1,663,353
広 野 町	497,500	0	0	35,552	75,675	34,861	2,500	0	646,088
檜 葉 町	0	0	37,787	18,831	30,100	0	10,174	88,958	185,850
富 岡 町	0	43,600	75,000	0	221,004	72,975	228,978	49,767	691,324
川 内 村	724,000	14,240	2,398	26,082	48,240	41,820	0	24,154	880,934
大 熊 町	0	0	10,000	6,669	88,415	0	0	20,111	125,195
双 葉 町	0	0	0	0	0	0	0	10,000	10,000
浪 江 町	0	0	180,000	0	79,054	0	0	81,934	340,988
葛 尾 村	206,001	0	255,000	0	26,109	79,000	68,000	1,544	635,654
新 地 町	1,274,350	3,387	0	114,213	49,465	0	0	1	1,441,416
飯 舘 村	0	0	52,000	0	140,978	13,648	0	6,010	212,636
小 計	218,727,609	1,033,742	19,308,051	8,477,600	13,425,267	614,493	1,528,769	3,881,858	266,997,389
事 務 局	0	0	5,778,128	35,522	363,415	3,491	2,111,504	21,218	8,313,278
合 計	218,727,609	1,033,742	25,086,179	8,513,122	13,788,682	617,984	3,640,273	3,903,076	275,310,667
構 成 比	79.4%	0.4%	9.1%	3.1%	5.0%	0.2%	1.3%	1.4%	100.0%

過去10年間の一般募金実績額の推移



3. 実績編

(歳末たすけあい募金)

令和3年度地域歳末たすけあい募金実績額（対目標額）

（単位：円）

共同募金委員会	実績額	目標額	達成率（%）
福島市	9,799,416	10,630,000	92.2
会津若松市	4,861,634	5,000,000	97.2
郡山市	6,342,148	8,000,000	79.3
いわき市	24,841,648	25,179,000	98.7
白河市	2,108,210	1,921,000	109.7
南相馬市	3,752,759	3,380,000	111.0
須賀川市	5,979,262	6,305,000	94.8
喜多方市	4,295,749	4,379,000	98.1
相馬市	3,833,657	3,700,000	103.6
二本松市	3,848,748	4,144,000	92.9
田村市	2,399,469	2,000,000	120.0
伊達市	4,001,958	3,795,000	105.5
本宮市	655,200	500,000	131.0
桑折町	2,276,870	2,200,000	103.5
国見町	1,594,450	1,600,000	99.7
川俣町	1,000,266	1,050,000	95.3
大玉村	947,045	938,000	101.0
鏡石町	1,063,500	1,029,000	103.4
天栄村	787,133	750,000	105.0
南会津町	2,432,000	2,410,000	100.9
下郷町	1,417,800	1,380,000	102.7
檜枝岐村	0	0	—
只見町	844,914	840,000	100.6
北塩原村	367,492	360,000	102.1
西会津町	1,816,668	1,900,000	95.6
磐梯町	944,094	700,000	134.9
猪苗代町	2,470,053	2,500,000	98.8
会津坂下町	575,630	440,000	130.8
湯川村	772,452	811,000	95.2
柳津町	680,040	760,000	89.5
会津美里町	3,048,991	3,240,000	94.1

(単位：円)

共同募金委員会	実績額	目標額	達成率 (%)
三 島 町	578,440	445,000	130.0
金 山 町	515,643	550,000	93.8
昭 和 村	256,000	260,000	98.5
西 郷 村	2,328,503	2,300,000	101.2
泉 崎 村	32,000	69,000	46.4
中 島 村	33,500	30,000	111.7
矢 吹 町	2,075,100	2,000,000	103.8
棚 倉 町	2,094,609	2,086,000	100.4
矢 祭 町	495,200	500,000	99.0
埴 町	730,150	717,000	101.8
鮫 川 村	50,000	50,000	100.0
石 川 町	1,986,026	1,381,000	143.8
玉 川 村	817,500	810,000	100.9
平 田 村	655,462	610,000	107.5
浅 川 町	571,944	555,000	103.1
古 殿 町	541,477	500,000	108.3
三 春 町	1,365,397	1,370,000	99.7
小 野 町	538,510	500,000	107.7
広 野 町	526,000	554,000	94.9
檜 葉 町	8,255	50,000	16.5
富 岡 町	288,343	280,000	103.0
川 内 村	907,700	600,000	151.3
大 熊 町	112,344	100,000	112.3
双 葉 町	5,910	30,000	19.7
浪 江 町	198,924	100,000	198.9
葛 尾 村	161,507	150,000	107.7
新 地 町	1,190,160	1,183,000	100.6
飯 舘 村	445,399	350,000	127.3
合 計	119,269,259	119,971,000	99.4

令和3年度地域歳末たすけあい募金実績額（対前年度）

（単位：円）

共同募金委員会	令和3年度(1)	令和2年度(2)	(1)-(2)	増減率(%)
福島市	9,799,416	9,855,498	-56,082	-0.6
会津若松市	4,861,634	4,848,940	12,694	0.3
郡山市	6,342,148	6,444,398	-102,250	-1.6
いわき市	24,841,648	25,179,824	-338,176	-1.3
白河市	2,108,210	2,235,424	-127,214	-5.7
南相馬市	3,752,759	3,719,632	33,127	0.9
須賀川市	5,979,262	6,163,768	-184,506	-3.0
喜多方市	4,295,749	4,384,531	-88,782	-2.0
相馬市	3,833,657	3,811,700	21,957	0.6
二本松市	3,848,748	3,908,124	-59,376	-1.5
田村市	2,399,469	2,469,698	-70,229	-2.8
伊達市	4,001,958	3,935,540	66,418	1.7
本宮市	655,200	646,025	9,175	1.4
桑折町	2,276,870	2,272,772	4,098	0.2
国見町	1,594,450	1,604,900	-10,450	-0.7
川俣町	1,000,266	1,113,655	-113,389	-10.2
大玉村	947,045	959,500	-12,455	-1.3
鏡石町	1,063,500	1,067,349	-3,849	-0.4
天栄村	787,133	804,042	-16,909	-2.1
南会津町	2,432,000	2,440,000	-8,000	-0.3
下郷町	1,417,800	1,425,600	-7,800	-0.5
檜枝岐村	0	0	0	-
只見町	844,914	870,920	-26,006	-3.0
北塩原村	367,492	366,400	1,092	0.3
西会津町	1,816,668	1,830,875	-14,207	-0.8
磐梯町	944,094	952,877	-8,783	-0.9
猪苗代町	2,470,053	2,463,745	6,308	0.3
会津坂下町	575,630	547,954	27,676	5.1
湯川村	772,452	739,668	32,784	4.4
柳津町	680,040	687,975	-7,935	-1.2
会津美里町	3,048,991	3,070,261	-21,270	-0.7

(単位：円)

共同募金委員会	令和3年度(1)	令和2年度(2)	(1)-(2)	増減率(%)
三 島 町	578,440	565,000	13,440	2.4
金 山 町	515,643	546,377	-30,734	-5.6
昭 和 村	256,000	264,000	-8,000	-3.0
西 郷 村	2,328,503	2,310,003	18,500	0.8
泉 崎 村	32,000	40,000	-8,000	-20.0
中 島 村	33,500	33,500	0	0.0
矢 吹 町	2,075,100	2,083,601	-8,501	-0.4
棚 倉 町	2,094,609	2,133,955	-39,346	-1.8
矢 祭 町	495,200	510,900	-15,700	-3.1
埴 町	730,150	739,618	-9,468	-1.3
鮫 川 村	50,000	50,000	0	0.0
石 川 町	1,986,026	1,952,712	33,314	1.7
玉 川 村	817,500	829,000	-11,500	-1.4
平 田 村	655,462	683,867	-28,405	-4.2
浅 川 町	571,944	533,300	38,644	7.2
古 殿 町	541,477	540,567	910	0.2
三 春 町	1,365,397	1,379,231	-13,834	-1.0
小 野 町	538,510	494,708	43,802	8.9
広 野 町	526,000	554,000	-28,000	-5.1
檜 葉 町	8,255	7,310	945	12.9
富 岡 町	288,343	300,578	-12,235	-4.1
川 内 村	907,700	945,671	-37,971	-4.0
大 熊 町	112,344	104,274	8,070	7.7
双 葉 町	5,910	5,128	782	15.2
浪 江 町	198,924	182,668	16,256	8.9
葛 尾 村	161,507	94,002	67,505	71.8
新 地 町	1,190,160	1,183,371	6,789	0.6
飯 舘 村	445,399	492,177	-46,778	-9.5
合 計	119,269,259	120,381,113	-1,111,854	-0.9

令和3年度地域歳末たすけあい募金実績額（対世帯数）

（単位：円）

共同募金委員会	実績額	世帯数 (R4.3.1現在)	一世帯あたりの 実績額
福島市	9,799,416	122,089	80
会津若松市	4,861,634	49,000	99
郡山市	6,342,148	141,334	45
いわき市	24,841,648	141,277	176
白河市	2,108,210	23,872	88
南相馬市	3,752,759	26,449	142
須賀川市	5,979,262	27,368	218
喜多方市	4,295,749	16,189	265
相馬市	3,833,657	13,840	277
二本松市	3,848,748	19,503	197
田村市	2,399,469	12,192	197
伊達市	4,001,958	21,181	189
本宮市	655,200	10,756	61
桑折町	2,276,870	4,183	544
国見町	1,594,450	3,095	515
川俣町	1,000,266	4,726	212
大玉村	947,045	2,949	321
鏡石町	1,063,500	4,433	240
天栄村	787,133	1,669	472
南会津町	2,432,000	5,767	422
下郷町	1,417,800	1,904	745
檜枝岐村	0	233	0
只見町	844,914	1,588	532
北塩原村	367,492	997	369
西会津町	1,816,668	2,313	785
磐梯町	944,094	1,086	869
猪苗代町	2,470,053	4,682	528
会津坂下町	575,630	5,272	109
湯川村	772,452	978	790
柳津町	680,040	1,112	612
会津美里町	3,048,991	6,407	476

(単位：円)

共同募金委員会	実績額	世帯数 (R4.3.1現在)	一世帯あたりの 実績額
三 島 町	578,440	616	939
金 山 町	515,643	854	604
昭 和 村	256,000	614	417
西 郷 村	2,328,503	8,173	285
泉 崎 村	32,000	2,087	15
中 島 村	33,500	1,532	22
矢 吹 町	2,075,100	6,185	336
棚 倉 町	2,094,609	4,722	444
矢 祭 町	495,200	1,844	269
塙 町	730,150	2,954	247
鮫 川 村	50,000	983	51
石 川 町	1,986,026	5,191	383
玉 川 村	817,500	1,958	418
平 田 村	655,462	1,922	341
浅 川 町	571,944	2,074	276
古 殿 町	541,477	1,593	340
三 春 町	1,365,397	6,083	224
小 野 町	538,510	3,381	159
広 野 町	526,000	2,939	179
檜 葉 町	8,255	2,057	4
富 岡 町	288,343	1,605	180
川 内 村	907,700	791	1,148
大 熊 町	112,344	3,896	29
双 葉 町	5,910	2,180	3
浪 江 町	198,924	1,350	147
葛 尾 村	161,507	201	804
新 地 町	1,190,160	2,777	429
飯 舘 村	445,399	589	756
合 計	119,269,259	744,272	160

※ 世帯数は、福島県企画調整部統計課「福島県の推計人口」による。

令和3年度地域歳末たすけあい募金実績額（方法別内訳）

（単位：円）

共同募金 委員会	戸別募金	街頭募金	法人募金	学校募金	職域募金	イベント 募 金	個人募金	その他の 募 金	合 計
福 島 市	9,257,275	0	512,133	0	0	0	30,000	8	9,799,416
会津若松市	4,333,715	0	0	0	53,214	0	420,000	54,705	4,861,634
郡 山 市	3,433,315	161,008	30,000	400,544	2,202,749	47,106	16,000	51,426	6,342,148
い わ き 市	23,424,433	0	10,000	0	1,145,776	0	200,600	60,839	24,841,648
白 河 市	2,041,320	0	0	0	0	0	23,710	43,180	2,108,210
南 相 馬 市	3,653,900	0	19,200	0	10,000	5,000	64,658	1	3,752,759
須 賀 川 市	5,617,201	62,057	180,000	0	0	0	10,000	110,004	5,979,262
喜 多 方 市	3,309,702	0	811,105	0	19,551	0	146,100	9,291	4,295,749
相 馬 市	3,741,950	0	0	0	0	0	58,842	32,865	3,833,657
二 本 松 市	1,894,785	0	311,702	17,520	597,077	0	91,555	936,109	3,848,748
田 村 市	1,882,200	0	230,000	0	1,935	0	1,481	283,853	2,399,469
伊 達 市	3,545,000	0	10,000	134,085	131,970	0	0	180,903	4,001,958
本 宮 市	655,200	0	0	0	0	0	0	0	655,200
桑 折 町	1,756,500	0	361,000	0	80,200	15,000	3,500	60,670	2,276,870
国 見 町	1,594,450	0	0	0	0	0	0	0	1,594,450
川 俣 町	769,600	0	0	0	0	0	0	230,666	1,000,266
大 玉 村	870,800	0	0	0	0	0	1,745	74,500	947,045
鏡 石 町	1,050,700	0	0	0	2,800	0	0	10,000	1,063,500
天 栄 村	690,000	6,000	0	30,393	60,740	0	0	0	787,133
南 会 津 町	2,422,000	0	10,000	0	0	0	0	0	2,432,000
下 郷 町	1,417,800	0	0	0	0	0	0	0	1,417,800
檜 枝 岐 村	0	0	0	0	0	0	0	0	0
只 見 町	783,438	0	0	0	0	0	61,476	0	844,914
北 塩 原 村	362,700	0	0	0	0	0	4,000	792	367,492
西 会 津 町	1,094,500	0	0	0	419,388	0	302,780	0	1,816,668
磐 梯 町	507,500	0	0	0	424,479	0	1,560	10,555	944,094
猪 苗 代 町	2,353,500	0	11,000	6,199	0	0	99,350	4	2,470,053
会津坂下町	0	0	563,639	0	11,991	0	0	0	575,630
湯 川 村	437,500	0	0	0	231,285	20,000	83,667	0	772,452
柳 津 町	553,500	0	43,442	0	70,329	0	10,000	2,769	680,040
会津美里町	3,024,560	0	0	0	0	0	0	24,431	3,048,991

(単位：円)

共同募金 委員会	戸別募金	街頭募金	法人募金	学校募金	職域募金	イベント 募 金	個人募金	その他の 募 金	合 計
三 島 町	569,000	0	0	0	0	0	0	9,440	578,440
金 山 町	426,000	0	55,000	0	28,098	0	6,545	0	515,643
昭 和 村	256,000	0	0	0	0	0	0	0	256,000
西 郷 村	2,328,500	0	0	0	0	0	0	3	2,328,503
泉 崎 村	32,000	0	0	0	0	0	0	0	32,000
中 島 村	0	0	0	0	0	0	0	33,500	33,500
矢 吹 町	2,075,100	0	0	0	0	0	0	0	2,075,100
棚 倉 町	1,358,800	0	130,000	20,717	584,700	0	0	392	2,094,609
矢 祭 町	475,200	0	0	0	0	0	0	20,000	495,200
埴 町	710,150	0	0	0	0	0	0	20,000	730,150
鮫 川 村	50,000	0	0	0	0	0	0	0	50,000
石 川 町	1,388,250	0	355,000	55,258	182,518	0	5,000	0	1,986,026
玉 川 村	797,500	0	0	0	20,000	0	0	0	817,500
平 田 村	485,400	0	20,000	0	81,262	0	0	68,800	655,462
浅 川 町	516,000	0	10,000	0	1,517	7,427	2,000	35,000	571,944
古 殿 町	432,900	0	0	34,276	18,300	0	0	56,001	541,477
三 春 町	1,291,150	0	50,000	0	7,100	0	17,146	1	1,365,397
小 野 町	0	0	95,000	33,094	178,522	0	111,000	120,894	538,510
広 野 町	496,500	0	10,000	0	14,000	0	5,500	0	526,000
檜 葉 町	0	0	0	0	0	0	0	8,255	8,255
富 岡 町	0	16,885	120,000	0	89,327	26,879	21,851	13,401	288,343
川 内 村	574,700	0	330,000	0	0	0	0	3,000	907,700
大 熊 町	0	0	10,000	0	11,648	13,339	43,344	34,013	112,344
双 葉 町	0	0	0	0	0	0	0	5,910	5,910
浪 江 町	0	0	55,000	15,960	93,000	0	34,964	0	198,924
葛 尾 村	84,000	11,677	0	21,798	21,000	0	23,032	0	161,507
新 地 町	1,158,500	0	20,000	0	0	0	0	11,660	1,190,160
飯 館 村	11,300	0	274,000	5,122	107,212	0	0	47,765	445,399
合 計	101,995,994	257,627	4,637,221	774,966	6,901,688	134,751	1,901,406	2,665,606	119,269,259
構 成 比	85.5%	0.2%	3.9%	0.6%	5.8%	0.1%	1.6%	2.2%	100.0%

令和3年度NHK歳末たすけあい募金実績額（対前年度）

(単位：円)

取扱い窓口		令和2年度		令和3年度		
		件数	金額	件数	金額	備 考
1. 福島県共同募金会取扱い （小計①）		180	1,556,623	184	1,394,156	
内 訳	(1) NHK窓口	0	0	36	451,331	福島放送局：21件 260,943円 郡山支局：15件 190,388円
	(2) NHK年間窓口	0	0	0	0	
	(3) 東邦銀行 【地方銀行】	36	912,506	9	43,931	・県内各本支店扱い個人寄付分
	(4) 農林中央金庫 【農協及び関連団体】	21	322,676	18	335,703	・県信連各団体職域募金、及び各農協 窓口受付の個人寄付等
	(5) 福島県信用漁業 協同組合連合会	0	0	0	0	
	(6) 福島県共同募金会 事務局	123	321,441	121	563,191	・県庁・医大・附属病院職域募金、 福祉センター職域募金、及び利息等
2. 中央共同募金会取扱い （小計②）		400	4,361,793	413	4,360,290	<ul style="list-style-type: none"> ・郵便局 392件 4,087,341円 ・都市信託ネット銀行 2件 20,000円 ・信用金庫 1件 1,539円 ・第二地銀 4件 44,574円 ・信用組合 1件 16,119円 ・労働金庫 1件 25,294円 ・クレジットカード 3件 23,000円 ・中央共募窓口 7件 142,423円
合 計 (①+②)		580	5,918,416	597	5,754,446	

※ 令和3年度目標額 7,000,000円

※ 対目標額比 82.21% 1,245,554円の減

※ 対前年度比 97.23% 163,970円の減

<参考> 令和3年度NHK歳末たすけあい募金実績額（方法別内訳）

取扱い窓口	戸別募金	街頭募金	法人募金	学校募金	職域募金	イベント 募金	個人募金	その他の 募金	合計
福島県共同募金会取扱い	0	0	214,306	8,656	588,516	0	131,346	451,332	1,394,156
中央共同募金会取扱い	0	0	117,832	28,884	299,823	0	3,799,604	114,147	4,360,290
合計	0	0	332,138	37,540	888,339	0	3,930,950	565,479	5,754,446
構成比	0.00%	0.00%	5.77%	0.65%	15.44%	0.00%	68.31%	9.83%	100.00%

過去10年間の歳末たすけあい募金実績額の推移

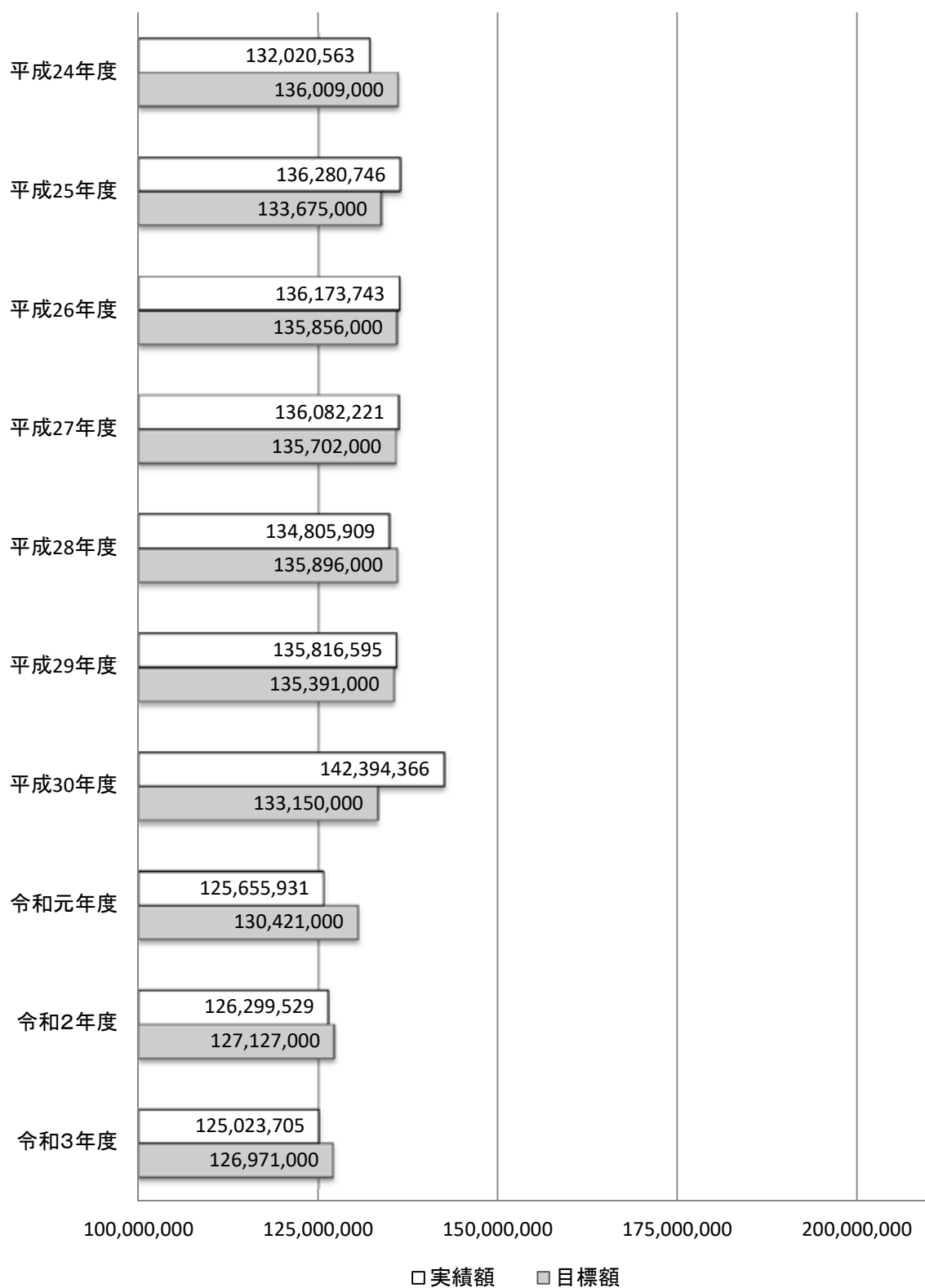

※歳末たすけあい募金 … 地域歳末たすけあい募金とNHK歳末たすけあい募金の合計額

4. 配 分 編

(一般募金)

共同募金配分方針及び配分基準

共同募金による配分は、社会福祉法人福島県共同募金会 配分規程（以下「配分規程」という。）によるほか、原則として次の配分方針及び配分基準により行う。

I. 配分方針

1. 誰もが住み慣れた地域で安心して暮らすことができるよう、地域の実情に応じて行われる多彩な民間の福祉活動を財源面から支援するため、福祉施設（事業所）、福祉団体、社会福祉協議会、ボランティアグループ、特定非営利活動法人（以下「NPO」という。）等が行う事業に対して配分を行う。
2. 全国共通助成テーマ「地域から孤立をなくそう～みんなが社会の一員として包み支え合うしくみづくり～」及び安全・安心なまちづくりを推進するため、その趣旨に沿った事業に対して重点配分を行う。
3. 福島県共同募金会（以下「本会」という。）と県内のNPO等が協働して、「地域課題解決型募金」を実施し、公的制度だけでは解決できない「制度の狭間」にある福祉課題の解決に取り組むNPO等の活動に対して配分を行う。

II. 配分の対象としない事業

配分規程第3条に規定する事業に対しては配分を行わない。

なお、原則として行政の委託を受けて行う事業は配分の対象としないが、当該事業が行政の委託では不足する部分を補うような内容である場合において、地域福祉推進のために必要不可欠と認められるときは、共同募金の配分対象とすることができる。

III. 配分基準

1. 広域（A募金）配分

(1) 福祉施設（事業所）の整備

<目的>

- ・民間福祉施設（事業所）の整備・充実を図るため、福祉施設（事業所）が実施する、利用者の自立支援、就労支援、処遇改善等を目的とした事業、防災・減災を目的とした事業、又は地域公益活動に対して配分を行う。

<配分の対象者>

- ・配分規程第2条に定める事業者とし、原則として既設の施設（事業所）に係るものとする。

<配分内容>

- ・下記の①～⑤の事業とし、いずれか1事業に対して配分を行う。

① 建物の増改築又は修繕

- ・配分額は上限300万円、総事業費の75%以内の配分とする。
- ・法人所有でない建物の場合は、軽微な修繕のみを配分対象とする。

② 車両整備

- ・配分額は上限300万円、登録諸経費を除いた車両本体価格（付属品・特別仕様等も含む）の75%以内の配分とする。

③ 備品等の購入

- ・配分額は上限300万円、総事業費の75%以内の配分とする。

④ 防災・減災事業【重点配分】

- ・非常災害に対応するための防災・減災を目的とした事業に対して配分を行う。
- ・同一内容の事業に対する配分は、原則として3年間までとする。
- ・配分額は上限100万円、総事業費の90%以内の配分とする。

⑤ 地域公益活動

- ・福祉施設（事業所）が、地域における福祉ニーズを適正に把握して行う地域公益活動に対して配分を行う。
- ・同一内容の事業に対する配分は、原則として3年間までとする。
- ・配分額は上限50万円、総事業費の50%以内の配分とする。

（2）福祉団体の支援

＜目的＞

- ・福祉団体を支援するため、県域で活動する福祉団体が実施する、福祉課題の解決を目的とした各種事業に対して配分を行う。

＜配分の対象者＞

- ・県域を活動範囲とし、自助努力では事業に要する資金の確保に困難をきたしている団体

＜配分内容＞

- ・福祉課題への理解を広める啓発活動、地域住民や福祉関係者等を対象とした講演会・研修会の開催、会報作成等の情報提供、活動に必要な備品整備などの事業に対して配分を行う。
- ・同一内容の事業に対する配分は、原則として3年間までとする。
- ・配分額は上限30万円、総事業費の75%以内の配分とする。

（3）広域福祉の推進

＜目的＞

- ・福島県社会福祉協議会が実施する、全県的な地域福祉の推進を図ることを目的とした各種事業に対して配分を行う。

＜配分の対象者＞

- ・福島県社会福祉協議会

＜配分内容＞

- ・協議のうえ「福島県社会福祉協議会活動推進計画」の具現化に向けた項目に対して重点的に配分を行うこととし、総事業費の75%以内の配分とする。

（4）地域福祉基盤整備

＜目的＞

- ・地域福祉の推進に必要な基盤を整備するため、市町村社会福祉協議会が実施する地域（B募金）及び地域歳末たすけあい募金による配分事業では対応が難しい、車両の購入、備品等の購入、本会が重点配分とする事業、全国共通助成テーマに基づく事業に対して配分を行う。

＜配分の対象者＞

- ・市町村社会福祉協議会

＜配分内容＞

- ・下記の①～④の事業とし、いずれか1事業に対して配分を行う。

① 車両の購入

- ・配分額は上限150万円、登録諸経費を除いた車両本体価格（付属品・特別仕様等も含む）の75%以内の配分とする。

② 備品等の購入

- ・配分額は上限100万円、総事業費の75%以内の配分とする。

③ 安全・安心なまちづくりの支援【重点配分】

- ・防災・減災を目的とした各種事業、又は関係備品の購入事業に対して配分を行う。
- ・配分額は上限100万円、総事業費の90%以内の配分とする。

④ 地域から孤立をなくす活動の支援【全国共通助成テーマ】

- ・全国共通助成テーマに基づいて実施される、地域から孤立をなくすことを目的とした各種事業に対して配分を行う。
- ・配分額は上限100万円、総事業費の90%以内の配分とする。

(5) 小規模作業所又は地域活動支援センターの運営支援

<目的>

- ・障がい者の自立と社会参加の促進を図るため、障がい者小規模作業所又は障害者総合支援法に基づく地域活動支援センターに対して、経常費（運営費）の配分を行う。

<配分の対象者>

- ・障がい者小規模作業所又は障害者総合支援法に基づく地域活動支援センターとし、原則として既設の施設（事業所）に係るものとする。

<配分内容>

- ・利用者10人未満には20万円、利用者10人以上には25万円を配分する。
- ・10回を超えて経常費の配分を受けることはできない（※小規模作業所から移行した地域活動支援センターへの経常費配分は、小規模作業所として経常費配分を受けた回数と通算する）。

(6) 障がい者自立生活センターへの配分

<目的>

- ・障がい者が主体性をもって地域の中で自立した生活が送れるよう、障がい者自らが運営し、各種サービスを提供する障がい者自立生活センターが実施する事業に対して配分を行う。

<配分の対象者>

- ・障がい者自立生活センター

<配分内容>

- ・備品購入又は新規事業の立ち上げ、修繕などに対して配分を行う。
- ・配分額は上限50万円、総事業費の75%以内の配分とする。
- ・法人所有でない建物の場合は、軽微な修繕のみを配分対象とする。

(7) 住民参加の福祉社会づくり

- ・安全・安心で住みよい福祉のまちづくりのために、又は地域の福祉課題を解決するために行われる、住民の自発的・組織的な活動や地域の状況に応じた柔軟かつ多様な活動を支援するため、別に定める要領に基づき、ボランティアグループやNPO等に対して配分を行う。
- ・配分額は上限50万円とする。

(8) 地域課題解決型募金への配分

- ・多様化・深刻化しつつある福祉課題や公的制度だけでは解決できない「制度の狭間」にある福祉課題を解決するため、延長された1～3月の運動期間を活用して、本会与県内のNPO等が協働して地域課題解決型募金を実施する。
- ・詳細は別に定める要項に基づき行うものとし、配分額は、当該団体が集めた募金額の全額及び募金額に応じて本会より加算する額の合計額とする。

(9) 緊急配分金

- ・共同募金緊急配分金配分基準に基づき、予算の範囲内で会長が定める額を配分する。

(10) 災害等準備金

- ・社会福祉法第118条第1項の規定に基づき、準備金の積み立てを行う。
- ・厚生労働省令（社会福祉法施行規則）第37条第3項では、積立てて3年が経過した準備金は、県内の社会福祉を目的とする事業を経営する者に配分しなければならないと規定されているため、大きな災害等がなく、配分されずに3年を経過した準備金については、取り崩して広域（A募金）配分の財源とする。

2. 地域（B募金）配分

- ・地域の福祉課題を解決するため、市町村共同募金委員会から事前に報告された「地域（B募金）助成計画」に基づく事業に対して配分する。
- ・配分額は、B募金の全額及び一般募金目標額（A募金＋B募金）の超過分の全額とする。ただし、事業内容等の変更に伴い配分金に残金が生じた場合は、本会への返還を求め、広域（A募金）配分の財源とする。

3. 地域歳末たすけあい募金配分

- ・歳末時期における地域の福祉課題を解決するため、市町村社会福祉協議会から事前に報告された「地域歳末たすけあい募金」助成計画に基づく事業に対して配分する。なお、毎年別途定められる「地域歳末たすけあい運動実施要項」の趣旨を踏まえた配分にも十分配慮するものとする。
- ・配分額は、地域歳末たすけあい募金の全額とする。ただし、事業内容の変更等に伴い配分金に残金が生じた場合は、本会への返還を求め、広域（A募金）配分の財源とする。

4. NHK歳末たすけあい募金配分

- ・新たな年を迎えるに当たり、支援を必要とされる方々が安心して暮らすことができるよう、毎年別途定められる「NHK歳末たすけあい実施要綱」の趣旨を踏まえ配分を行う。
- ・配分対象及び配分額等の詳細については別に定める。

IV. 運動推進に係る経費

共同募金運動の推進に係る経費は以下のとおりとし、財源は広域（A募金）配分から充当するものとする。

1. 市町村共同募金委員会事務費交付金

- ・市町村共同募金委員会の事務費交付金は、A募金実績額の12%、又は5万円のいずれか多い方の額を配分することとする。

2. 中央共同募金会負担金

- ・中央共同募金会から別途示された額とする。

3. 県共募事業費・事務費

- ・本会の運営に係る必要最小限の経費とする。

V. その他

1. 申請手続き等の詳細は、Ⅲの1から4の配分ごとにそれぞれ定める申請要領に規定する。
2. 「Ⅲ. 配分基準」－「1. 広域（A募金）配分」－「1. 福祉施設（事業所）の整備」に申請できる主な施設種別一覧は以下のとおりとする。

根 拠 法 別		申請できる主な施設種別
1	生活保護法に基づく施設	(1) 救護施設
		(2) 授産施設
2	老人福祉法に基づく施設等	(1) 養護老人ホーム
		(2) 軽費老人ホーム／ケアハウス
3	身体障害者福祉法に基づく施設	(1) 補装具製作施設
4	児童福祉法等に基づく施設等	(1) 母子生活支援施設
		(2) 保育所
		(3) 認定こども園
		(4) 児童館／児童センター
		(5) 児童養護施設
		(6) 福祉型障害児入所施設【主たる対象：知的障害児】
		(7) 医療型障害児入所施設
		(8) 福祉型児童発達支援センター
		(9) 障害児通所支援事業所
5	障害者総合支援法に基づく事業所	(1) 障害福祉サービス事業所（施設系）
		(2) 障害者支援施設
		(3) 障害福祉サービス事業所（グループホーム）
		(4) 地域生活支援事業によるサービス（施設系） 福祉ホーム
6	その他の社会福祉施設等	(1) 社会事業授産施設

【※資料出所：福島県保健福祉部「関連施設等名簿（令和2年4月）」を基に作成】

共同募金緊急配分金配分基準

1. 配分金は、予算の範囲内で非常災害その他緊急の事態に機動的に対処するため、この基準の定めるところにより申請に基づいて配分する。
2. 配分の範囲および内容は次のとおりとする。
 - ア. 非常災害により、民間社会福祉施設又は団体の被害が甚大で、事業の運営に重大な支障が生じた場合の応急処置又は復旧費の一部
 - イ. 上記以外の緊急事態の発生で、事業の運営に重大な支障が生じた場合の応急処置の一部
 - ウ. その他本会理事会が必要と認めた事業経費
3. 配分を受けようとするときは、災害等緊急事態の現状、必要とする理由、必要とする金額を明記した受配申請書に現状を示す写真を添付して当該の共同募金委員会を通じて本会に提出するものとする。
4. 本会は、受配申請書受理後、必要に応じ現地調査を行う。
5. 配分の決定は、会長が決裁し、申請者に通知するとともに理事会に報告する。
6. 配分金の交付、事業の実施、事業完了報告、監査等は、本会配分規程に示す手続きで行う。

附 則

この規程は、平成8年4月1日から施行する。

附 則

この規程は、平成22年8月20日から施行する。

令和3年度共同募金（一般募金）

1. 募金総額（収入）

区 分	令和3年度募金額
A募金（県域配分用募金）	164,789,912
	29,106,672
B募金（市町村域配分用募金）	110,522,903
合 計	304,419,487

2. 配分総額（支出）

区 分	令和4年度配分額
① 福祉施設の整備	81,860,000
② 福祉団体の支援	3,910,000
③ 広域福祉の推進	7,860,000
④ 地域福祉基盤整備	2,680,000
⑤ 小規模作業所又は地域活動支援センターの運営支援	950,000
⑥ 住民参加の福祉社会づくり事業	3,000,000
⑦ 地域課題解決型募金への配分	0
⑧ 緊急配分金	20,413,584
⑨ 災害等準備金	11,740,000
小 計 (1)	132,413,584
⑩ 共同募金委員会事務費交付金	19,548,000
⑪ 中央共同募金会負担金	1,935,000
⑫ 県共募事業費・事務費	40,000,000
小 計 (2)	61,483,000
⑬ 市町村社協活動推進事業	110,522,903
小 計 (3)	110,522,903
合 計 (1) + (2) + (3)	304,419,487

による令和4年度配分総括表

(単位：円)

摘	要
◆ 市町村共同募金委員会 実績額 156,474,486円	
◆ 福島県共同募金会 事務局実績額 8,313,278円	
◆ 利子 2,148円	
◆ 令和3年度配分金戻し入れ 29,106,672円	
◆ 市町村共同募金委員会による募金	

摘	要
◆ 社会福祉法人が運営する施設 22ヵ所	
◆ 障害者総合支援法に基づく事業を実施するNPO法人等が運営する施設 20ヵ所	
◆ 県域で活動する福祉団体 19ヵ所	
◆ 福島県社会福祉協議会	
◆ 市町村社会福祉協議会 2ヵ所	
◆ 経常費 4ヵ所	
◆ 住民主体の活動を対象とする配分（一般公募）	
◆ 多様化・深刻化する地域課題を解決するために活動する県内のNPO法人等 ※該当なし	
◆ 非常災害その他の緊急の事態に対応する配分	
◆ 令和3年度内に積立て	
◆ 市町村共同募金委員会 19,248,000円	◆ 郡共同募金委員会 300,000円
◆ 令和3年度の負担金	
◆ 令和3年度の共同募金推進活動費	
◆ 13市46町村社協の地域福祉活動・在宅福祉サービス事業費（B募金）	

※注 (社福) …社会福祉法人、(一社) …一般社団法人、(一財) …一般財団法人
 (公社) …公益社団法人、(公財) …公益財団法人、(NPO) …特定非営利活動法人・NPO法人
 (認定NPO) …認定特定非営利活動法人、(更) …更生保護法人

《配分内訳》

① 福祉施設の整備

(単位：円)

番号	所在地	法人名・施設名	事業費総額	配分申請額	配分額	使 途
< 救護施設 >						
1	いわき市	(社福) 誠心会 やしおみ荘	4,983,000	3,000,000	3,000,000	施設 (C棟) 屋根裏幕板及び軒裏塗装工事
小 計			4,983,000	3,000,000	3,000,000	
< 養護老人ホーム >						
2	会津若松市	(社福) 会津長寿園 会津長寿園	16,430,700	3,000,000	3,000,000	入浴設備改修事業
3	郡山市	(社福) 郡山清和救護園 希望ヶ丘ホーム	7,003,700	3,000,000	3,000,000	トイレ改修事業
小 計			23,434,400	6,000,000	6,000,000	
< 軽費老人ホーム >						
4	福島市	(社福) さくら福祉会 ケアハウス吾妻園	2,380,000	1,630,000	1,630,000	送迎用車両 (車椅子仕様車) 整備事業
小 計			2,380,000	1,630,000	1,630,000	
< 母子生活支援施設 >						
5	会津若松市	(社福) たちあおい はる	493,822	440,000	440,000	防災備品整備事業 (発電機、保温シート、セットコンロ等)
小 計			493,822	440,000	440,000	
< 保育所 >						
6	福島市	(社福) 北中央福祉会 あゆみ保育園	5,000,000	3,000,000	3,000,000	園舎外壁の塗装修繕事業
7	福島市	(社福) 愛和会 ささやのぞみ保育園	2,530,000	1,890,000	1,890,000	木製テラスデッキ修繕事業
8	福島市	(社福) 誠信会 ひかりの子保育園	1,936,000	1,450,000	1,450,000	防災用品備蓄用倉庫の整備事業
9	喜多方市	(社福) 啓和会 東町のびやか保育園	2,873,730	2,150,000	2,150,000	園舎雨樋の改修事業
10	南会津町	(社福) 常真会 田島保育園	946,000	700,000	700,000	給食調理用ガス回転釜整備事業
11	南会津町	(社福) 南会津町社会福祉協議会 びわのかけ保育所	1,094,500	820,000	820,000	園庭用遊具 (ジャングルジム) 整備事業
小 計			14,380,230	10,010,000	10,010,000	
< 児童養護施設 >						
12	福島市	(社福) 福島愛育園 福島愛育園	3,740,000	2,800,000	2,800,000	まつのみ棟システムキッチン改修事業
小 計			3,740,000	2,800,000	2,800,000	
< 児童発達支援センター >						
13	福島市	(社福) 聖母愛真会 こじか「子どもの家」	4,425,696	3,000,000	3,000,000	テラス及び園庭用人工芝敷設事業
小 計			4,425,696	3,000,000	3,000,000	
< 障害児通所支援事業所 >						
14	いわき市	(NPO) ゴールデンハーブ アルケンII	3,000,000	2,090,000	2,090,000	送迎用車両整備事業
15	南相馬市	(NPO) あさがお はぐみ・あさがお	3,470,000	2,450,000	2,450,000	送迎用車両整備事業
16	相馬市	(一社) ちゃれんじどさぼーと ゆうゆうクラブ	3,456,000	2,590,000	2,590,000	施設屋根改修事業
小 計			9,926,000	7,130,000	7,130,000	
< 障がい福祉サービス事業所 (施設系) >						
17	福島市	(NPO) 梨の里 あおぞら	3,670,000	2,490,000	2,490,000	送迎用車両整備事業
18	福島市	(NPO) あおば 就労支援事業所あおば	2,497,000	1,870,000	1,870,000	屋根外壁塗装事業

(単位：円)

番号	所在地	法人名・施設名	事業費総額	配分申請額	配分額	使 途
19	福島市	(社福)しのぶ福祉会 あづまライフささや	2,695,000	1,910,000	1,910,000	送迎用車両整備事業
20	福島市	(社福)つばさ福祉会 父の夢	3,248,690	2,280,000	2,280,000	送迎用車両整備事業
21	福島市	(一社)シャローム福祉会 ベーシック憩	470,000	350,000	350,000	エアコン整備事業
22	福島市	(社福)つどい ほっとライフ	3,400,000	2,350,000	2,350,000	送迎用車両整備事業
23	郡山市	(NPO)サポートクラブキャロット キャロット八山田	2,229,600	1,560,000	1,560,000	送迎用車両整備事業
24	郡山市	(社福)安積愛育園 ピッコラ	3,420,000	2,400,000	2,400,000	送迎用車両(車椅子仕様車)整備事業
25	郡山市	(NPO)バレット21 夕陽の庭(ゆいのにわ)	3,350,000	2,350,000	2,350,000	送迎用車両整備事業
26	郡山市	(NPO)クローバー福祉会 ワークフレンドくじら	3,818,470	2,730,000	2,730,000	送迎用車両整備事業
27	いわき市	(NPO)ちよぼら ぼおけらハウス	3,300,000	2,370,000	2,370,000	送迎用車両(車椅子仕様車)整備事業
28	南相馬市	(NPO)さぼーとセンターびあ デイさぼーとびーなつつ	1,980,000	1,480,000	1,480,000	浴室修繕事業
29	南相馬市	(NPO)はらまちひばり はらまちひばりワークセンター	1,260,600	940,000	940,000	屋外シャワー室及び休憩室の新設事業
30	南相馬市	(社福)福島県福祉事業協会 ワークスペース・アシスト	3,544,775	2,490,000	2,490,000	送迎用車両整備事業
31	須賀川市	(NPO)ひまわり福祉会 永遠の里	2,800,000	1,940,000	1,940,000	送迎用車両整備事業
32	須賀川市	(NPO)翠の家 サポートセンター翠の家	3,438,400	2,350,000	2,350,000	送迎用車両整備事業
33	二本松市	(NPO)和 なごみ第二	3,196,430	2,170,000	2,170,000	送迎用車両整備事業
34	田村市	(NPO)ケアステーションゆうとびあ まち子ちゃんの店	4,474,370	3,000,000	3,000,000	送迎用車両(車いす仕様車)整備事業
35	田村市	(NPO)田村希望の里福祉会 都路障がい者支援センター やまびこ	355,500	250,000	250,000	卓上型木工旋盤整備事業
36	会津美里町	(NPO)希来里 共同作業所希来里	4,290,000	3,000,000	3,000,000	北側サッシ改修事業
小計			57,438,835	40,280,000	40,280,000	

<障害者支援施設>

37	福島市	(社福)けやきの村 障害者支援施設けやきの村	3,070,000	2,160,000	2,160,000	送迎用車両整備事業
38	相馬市	(社福)相双記念会 障害者支援施設ふきのとう苑	3,981,695	2,830,000	2,830,000	送迎用車両(車椅子仕様車)整備事業
小 計			7,051,695	4,990,000	4,990,000	

<障がい福祉サービス事業所(グループホーム)>

39	会津若松市	(一社)ソーシャルネットワークつなぐ グループホームTOMO	120,046	100,000	100,000	防災備品整備事業 (発電機、ボリタンク、非常用トイレ等)
40	会津若松市	(NPO)CHANT グループホームCHANT	494,714	440,000	440,000	防災備品整備事業 (発電機、小型拡声器、セットコンロ等)
41	郡山市	(社福)郡山社会事業協会あさかの里 あさかの里開成寮	533,720	400,000	400,000	AED整備事業
42	郡山市	(社福)南東北福祉事業団 南東北ライフステップ八山田	2,325,507	1,640,000	1,640,000	送迎用車両整備事業
小 計			3,473,987	2,580,000	2,580,000	

①福祉施設の整備 合計			131,727,665	81,860,000	81,860,000	
-------------	--	--	-------------	------------	------------	--

《配分内訳》

② 福祉団体の支援

(単位：円)

番号	所在地	団体名	事業費総額	配分申請額	配分額	使 途
----	-----	-----	-------	-------	-----	-----

<心身障がい者等支援事業>

1	福島市	(一社) 全国パーキンソン病友の会福島県支部	178,745	130,000	130,000	支部会報の発行事業
2	福島市	(公社) 日本オストミー協会福島県支部	230,000	170,000	170,000	会報誌の発行事業
3	磐梯町	(公社) 日本リウマチ友の会福島支部	178,454	130,000	130,000	支部報の発行事業
4	福島市	(一社) 福島県視覚障がい者協力会	329,680	240,000	240,000	点訳編集用パソコン整備事業
5	福島市	(公社) 福島県視覚障がい者福祉協会	230,000	160,000	160,000	視覚障がい者のための「iPad教室」開催事業
6	福島市	福島県授産事業振興会	457,160	300,000	300,000	授産製品展示販売用オリジナルテーブルクロス・のぼり旗作成事業
7	二本松市	福島県腎臓病協議会	497,760	300,000	300,000	機関誌発行事業
8	福島市	(公財) 福島県身体障がい者福祉協会	398,000	200,000	200,000	機関誌「ひかり」発行事業
9	福島市	(一社) 福島県精神保健福祉協会	293,920	210,000	210,000	機関誌「心の健康」発行事業
10	郡山市	福島県中途失聴・難聴者協会	148,500	110,000	110,000	会報発行事業
11	福島市	(一社) 福島県聴覚障害者協会	382,800	280,000	280,000	聴覚障害者のためのiPad活用法教室開催に係るタブレット整備事業
12	福島市	(一社) 福島県手をつなぐ親の会連合会	462,000	300,000	300,000	第5回福島県手をつなぐ親の会連合会福祉大会開催に係る大会誌の作成事業
小 計			3,787,019	2,530,000	2,530,000	

<更生保護事業>

13	福島市	福島県BBS連盟	81,000	60,000	60,000	「生きづらさと向き合う」研修会開催事業
14	福島市	(更) 福島県更生保護協会	321,750	240,000	240,000	機関誌発行事業
15	福島市	福島県保護司会連合会	300,000	220,000	220,000	更生保護啓発グッズ作成事業 (イベント用ベスト)
小 計			702,750	520,000	520,000	

<子育て支援事業>

16	本宮市	福島県児童館連絡協議会	150,000	110,000	110,000	広報誌発行事業
小 計			150,000	110,000	110,000	

<その他の事業>

17	福島市	(NPO) にじの会	230,000	150,000	150,000	点字・録音図書貸出し事業(点字用紙、点字編集ソフト等)
18	福島市	(社福) 福島いのちの電話	450,000	300,000	300,000	活動周知を目的とした広報ポスター及び案内パンフレット作成事業
19	福島市	福島県民生児童委員協議会	1,031,492	300,000	300,000	広報啓発用チラシ作成事業
小 計			1,711,492	750,000	750,000	

②福祉団体の支援 合計			6,351,261	3,910,000	3,910,000	
-------------	--	--	-----------	-----------	-----------	--

③ 広域福祉の推進

《配分内訳》

(単位：円)

番号	所在地	団体名	事業費総額	配分申請額	配分額	使 途
1	福 島 市	(社福) 福島県社会福祉協議会	10,480,000	7,860,000	7,860,000	はあとふる・ふくしま発行事業
③広域福祉の推進 合計			10,480,000	7,860,000	7,860,000	

④ 地域福祉基盤整備

《配分内訳》

(単位：円)

番号	所在地	団体名	事業費総額	配分申請額	配分額	使 途
----	-----	-----	-------	-------	-----	-----

<車両の購入>

1	鏡 石 町	(社福) 鏡石町社会福祉協議会	3,487,312	1,500,000	1,500,000	地域福祉活動推進用車両の整備事業
2	石 川 町	(社福) 石川町社会福祉協議会	1,660,000	1,180,000	1,180,000	地域福祉活動推進用車両の整備事業
小 計			5,147,312	2,680,000	2,680,000	

④地域福祉基盤整備 合計			5,147,312	2,680,000	2,680,000	
--------------	--	--	-----------	-----------	-----------	--

⑤ 小規模作業所又は地域活動支援センターの運営支援

《配分内訳》

(単位：円)

番号	所在地	法人名・施設名	申請額	配分額	利用者数 (10人未満)	利用者数 (10人以上)	使 途
----	-----	---------	-----	-----	-----------------	-----------------	-----

<障がい者地域活動支援センター>

1	福 島 市	(NPO) 青いそら 小麦の家	250,000	250,000		○	経常費
2	相 馬 市	(NPO) 相双に新しい精神科医療保健 福祉システムをつくる会 なごみCLUB	250,000	250,000		○	経常費
3	伊 達 市	(NPO) 福島・伊達精神障害福祉会 l e a f	200,000	200,000	○		経常費
4	南 会 津 町	(公社) 会津社会事業協会 南会津精神障がい者社会参加事業ジョイ	250,000	250,000		○	経常費
⑤小規模作業所又は地域活動支援センターの 運営支援 合計			950,000	950,000			

⑩共同募金委員会事務費交付金

(単位：円)

共同募金委員会	①令和3年度 A実績額	②事務費の 割合 (%)	事務費算出 (①×②)	千円未満 切捨て	調整額 (5万円へ)	交付額
福島市	24,894,000	12	2,987,280	2,987,000	0	2,987,000
会津若松市	10,492,000	12	1,259,040	1,259,000	0	1,259,000
郡山市	29,007,000	12	3,480,840	3,480,000	0	3,480,000
いわき市	28,126,000	12	3,375,120	3,375,000	0	3,375,000
白河市	5,203,000	12	624,360	624,000	0	624,000
南相馬市	3,440,000	12	412,800	412,000	0	412,000
須賀川市	6,194,000	12	743,280	743,000	0	743,000
喜多方市	3,959,000	12	475,080	475,000	0	475,000
相馬市	2,999,000	12	359,880	359,000	0	359,000
二本松市	4,423,000	12	530,760	530,000	0	530,000
田村市	2,880,000	12	345,600	345,000	0	345,000
伊達市	4,936,000	12	592,320	592,000	0	592,000
本宮市	2,385,000	12	286,200	286,000	0	286,000
桑折町	959,000	12	115,080	115,000	0	115,000
国見町	751,000	12	90,120	90,000	0	90,000
川俣町	1,149,000	12	137,880	137,000	0	137,000
大玉村	623,000	12	74,760	74,000	0	74,000
鏡石町	1,002,000	12	120,240	120,000	0	120,000
天栄村	427,000	12	51,240	51,000	0	51,000
南会津町	1,390,000	12	166,800	166,000	0	166,000
下郷町	482,000	12	57,840	57,000	0	57,000
檜枝岐村	50,000	12	6,000	6,000	44,000	50,000
只見町	383,000	12	45,960	45,000	5,000	50,000
北塩原村	233,000	12	27,960	27,000	23,000	50,000
西会津町	551,000	12	66,120	66,000	0	66,000
磐梯町	270,000	12	32,400	32,000	18,000	50,000
猪苗代町	1,179,000	12	141,480	141,000	0	141,000
会津坂下町	1,281,000	12	153,720	153,000	0	153,000
湯川村	238,000	12	28,560	28,000	22,000	50,000
柳津町	283,000	12	33,960	33,000	17,000	50,000
会津美里町	1,602,000	12	192,240	192,000	0	192,000
三島町	146,000	12	17,520	17,000	33,000	50,000
金山町	196,000	12	23,520	23,000	27,000	50,000
昭和村	118,000	12	14,160	14,000	36,000	50,000
西郷村	1,639,000	12	196,680	196,000	0	196,000
泉崎村	499,000	12	59,880	59,000	0	59,000

《配分内訳》

⑩共同募金委員会事務費交付金

(単位：円)

共同募金委員会	①令和3年度 A実績額	②事務費の 割合 (%)	事務費算出 (①×②)	千円未満 切捨て	調整額 (5万円へ)	交付額
中 島 村	382,000	12	45,840	45,000	5,000	50,000
矢 吹 町	1,435,000	12	172,200	172,000	0	172,000
棚 倉 町	1,137,000	12	136,440	136,000	0	136,000
矢 祭 町	461,000	12	55,320	55,000	0	55,000
埴 町	725,000	12	87,000	87,000	0	87,000
鮫 川 村	269,000	12	32,280	32,000	18,000	50,000
石 川 町	1,294,000	12	155,280	155,000	0	155,000
玉 川 村	509,000	12	61,080	61,000	0	61,000
平 田 村	495,000	12	59,400	59,000	0	59,000
浅 川 町	504,000	12	60,480	60,000	0	60,000
古 殿 町	417,000	12	50,040	50,000	0	50,000
三 春 町	1,330,000	12	159,600	159,000	0	159,000
小 野 町	817,000	12	98,040	98,000	0	98,000
広 野 町	418,000	12	50,160	50,000	0	50,000
檜 葉 町	185,850	12	22,302	22,000	28,000	50,000
富 岡 町	300,000	12	36,000	36,000	14,000	50,000
川 内 村	218,000	12	26,160	26,000	24,000	50,000
大 熊 町	50,000	12	6,000	6,000	44,000	50,000
双 葉 町	10,000	12	1,200	1,000	49,000	50,000
浪 江 町	200,000	12	24,000	24,000	26,000	50,000
葛 尾 村	108,000	12	12,960	12,000	38,000	50,000
新 地 町	608,000	12	72,960	72,000	0	72,000
飯 館 村	212,636	12	25,516	25,000	25,000	50,000
小 計 ③	156,474,486	—	18,776,938	18,752,000	496,000	19,248,000

郡共同募金委員会	基本額 (一律)	交付額
県 北	50,000	50,000
県 中	50,000	50,000
県 南	50,000	50,000
会 津	50,000	50,000
南 会 津	50,000	50,000
相 双	50,000	50,000
小 計 ④	300,000	300,000

配分額合計 (③+④)	19,548,000
------------------------	-------------------

⑬市町村社協活動推進事業

(単位：円)

社協名	配分額 (B募金)
福島市	14,403,455
会津若松市	1,002,842
郡山市	13,163,930
いわき市	19,785,579
白河市	1,664,205
南相馬市	4,271,775
須賀川市	3,378,227
喜多方市	3,308,255
相馬市	2,260,897
二本松市	4,810,361
田村市	2,995,306
伊達市	4,519,567
本宮市	3,401,759
桑折町	894,271
国見町	1,025,623
川俣町	641,442
大玉村	740,498
鏡石町	789,392
天栄村	547,786
南会津町	1,200,403
下郷町	839,723
檜枝岐村	35,289
只見町	294,654
北塩原村	411,502
西会津町	1,015,894
磐梯町	515,025
猪苗代町	1,521,765
会津坂下町	711,605
湯川村	369,979
柳津町	248,209

社協名	配分額 (B募金)
会津美里町	1,371,795
三島町	281,290
金山町	274,331
昭和村	284,549
西郷村	1,018,520
泉崎村	837,048
中島村	760,837
矢吹町	1,470,080
棚倉町	640,818
矢祭町	736,931
塙町	1,235,240
鮫川村	262,116
石川町	1,062,757
玉川村	1,252,001
平田村	1,289,243
浅川町	1,007,632
古殿町	1,075,803
三春町	1,186,742
小野町	846,353
広野町	228,088
檜葉町	0
富岡町	391,324
川内村	662,934
大熊町	75,195
双葉町	0
浪江町	140,988
葛尾村	527,654
新地町	833,416
飯舘村	0
合計	110,522,903

5. 配 分 編

(地域歳末たすけあい募金)

令和3年度地域歳末たすけあい募金 配分額表

(単位：円)

社協名	令和3年度配分額	令和4年度配分額 (地域福祉サービス事業費)	合 計
福島市	7,188,865	2,610,551	9,799,416
会津若松市	1,970,000	2,891,634	4,861,634
郡山市	4,419,452	1,922,696	6,342,148
いわき市	13,212,726	11,628,922	24,841,648
白河市	1,727,165	381,045	2,108,210
南相馬市	125,756	3,627,003	3,752,759
須賀川市	576,000	5,403,262	5,979,262
喜多方市	2,886,326	1,409,423	4,295,749
相馬市	300,000	3,533,657	3,833,657
二本松市	2,165,381	1,683,367	3,848,748
田村市	1,115,510	1,283,959	2,399,469
伊達市	3,846,455	155,503	4,001,958
本宮市	368,000	287,200	655,200
桑折町	2,199,513	77,357	2,276,870
国見町	1,530,000	64,450	1,594,450
川俣町	679,975	320,291	1,000,266
大玉村	933,045	14,000	947,045
鏡石町	60,000	1,003,500	1,063,500
天栄村	575,032	212,101	787,133
南会津町	0	2,432,000	2,432,000
下郷町	528,600	889,200	1,417,800
檜枝岐村	0	0	0
只見町	538,000	306,914	844,914
北塩原村	367,492	0	367,492
西会津町	323,260	1,493,408	1,816,668
磐梯町	445,000	499,094	944,094
猪苗代町	2,297,666	172,387	2,470,053
会津坂下町	397,600	178,030	575,630
湯川村	560,000	212,452	772,452
柳津町	680,040	0	680,040
会津美里町	1,800,000	1,248,991	3,048,991

(単位：円)

社協名	令和3年度配分額	令和4年度配分額 (地域福祉サービス事業費)	合計
三島町	257,701	320,739	578,440
金山町	367,824	147,819	515,643
昭和村	204,000	52,000	256,000
西郷村	1,885,397	443,106	2,328,503
泉崎村	32,000	0	32,000
中島村	0	33,500	33,500
矢吹町	966,000	1,109,100	2,075,100
棚倉町	870,000	1,224,609	2,094,609
矢祭町	184,000	311,200	495,200
塙町	730,150	0	730,150
鮫川村	800	49,200	50,000
石川町	1,325,000	661,026	1,986,026
玉川村	448,000	369,500	817,500
平田村	543,000	112,462	655,462
浅川町	227,479	344,465	571,944
古殿町	89,473	452,004	541,477
三春町	870,000	495,397	1,365,397
小野町	185,820	352,690	538,510
広野町	387,500	138,500	526,000
檜葉町	0	8,255	8,255
富岡町	288,343	0	288,343
川内村	700,000	207,700	907,700
大熊町	0	112,344	112,344
双葉町	0	5,910	5,910
浪江町	0	198,924	198,924
葛尾村	161,507	0	161,507
新地町	1,047,730	142,430	1,190,160
飯舘村	0	445,399	445,399
合計	65,588,583	53,680,676	119,269,259

令和3年度地域歳末たすけあい募金 配分金事業内訳一覧表<目的分類>

(単位：円)

社協名	助成総額		目的分類内訳									
			日常生活支援		社会参加・まちづくり支援		社会福祉施設支援		その他の地域福祉支援		災害対応・防災	
	件数	金額	件数	金額	件数	金額	件数	金額	件数	金額	件数	金額
福島市	8	9,799,416	1	2,022,470	2	416,550	4	5,865,196	0	0	1	1,495,200
会津若松市	5	4,861,634	0	0	0	0	1	51,000	1	925,000	3	3,885,634
郡山市	9	6,342,148	1	900,000	0	0	2	296,372	0	0	6	5,145,776
いわき市	9	24,841,648	3	890,227	1	1,267,444	2	662,375	2	20,089,122	1	1,932,480
白河市	5	2,108,210	2	1,423,665	0	0	0	0	1	290,000	2	394,545
南相馬市	5	3,752,759	1	28,000	0	0	1	41,756	0	0	3	3,683,003
須賀川市	15	5,979,262	4	946,262	2	140,000	1	100,000	2	1,276,000	6	3,517,000
喜多方市	21	4,295,749	6	861,000	2	195,000	3	654,000	7	999,266	3	1,586,483
相馬市	2	3,833,657	0	0	0	0	0	0	0	0	2	3,833,657
二本松市	16	3,848,748	8	952,961	1	3,000	0	0	4	1,632,230	3	1,260,557
田村市	3	2,399,469	2	1,115,510	0	0	0	0	0	0	1	1,283,959
伊達市	2	4,001,958	2	4,001,958	0	0	0	0	0	0	0	0
本宮市	4	655,200	1	6,000	1	180,000	0	0	0	0	2	469,200
桑折町	8	2,276,870	3	1,786,513	1	150,000	2	193,000	2	147,357	0	0
国見町	5	1,594,450	1	800,000	1	330,000	1	270,000	1	130,000	1	64,450
川俣町	7	1,000,266	3	770,291	2	110,000	2	119,975	0	0	0	0
大玉村	8	947,045	4	329,000	1	135,045	2	406,000	1	77,000	0	0
鏡石町	7	1,063,500	1	15,000	1	60,000	2	89,500	0	0	3	899,000
天栄村	7	787,133	1	127,478	1	33,600	1	78,000	1	44,768	3	503,287
南会津町	10	2,432,000	4	1,215,000	0	0	2	400,000	0	0	4	817,000
下郷町	3	1,417,800	1	518,600	1	889,200	0	0	1	10,000	0	0
檜枝岐村	0	0	0	0	0	0	0	0	0	0	0	0
只見町	6	844,914	2	447,914	1	10,000	1	40,000	2	347,000	0	0
北塩原村	3	367,492	2	257,492	0	0	1	110,000	0	0	0	0
西会津町	7	1,816,668	2	90,000	1	55,000	1	30,000	1	20,000	2	1,621,668
磐梯町	7	944,094	1	29,094	0	0	1	150,000	1	355,000	4	410,000
猪苗代町	7	2,470,053	4	1,777,681	2	453,017	0	0	1	239,355	0	0
会津坂下町	3	575,630	3	575,630	0	0	0	0	0	0	0	0
湯川村	5	772,452	1	212,452	2	300,000	0	0	2	260,000	0	0
柳津町	2	680,040	2	680,040	0	0	0	0	0	0	0	0
会津美里町	6	3,048,991	1	540,000	2	215,000	1	245,000	1	800,000	1	1,248,991
三島町	8	578,440	4	358,038	1	21,242	0	0	0	0	3	199,160
金山町	11	515,643	8	378,693	0	0	1	26,950	1	70,000	1	40,000
昭和村	2	256,000	1	204,000	0	0	0	0	0	0	1	52,000
西郷村	9	2,328,503	3	955,004	2	487,393	1	426,000	2	17,000	1	443,106
泉崎村	1	32,000	1	32,000	0	0	0	0	0	0	0	0
中島村	1	33,500	0	0	0	0	0	0	0	0	1	33,500
矢吹町	23	2,075,100	0	0	18	371,000	1	135,000	3	460,000	1	1,109,100
棚倉町	19	2,094,609	7	647,200	5	297,040	2	350,000	3	139,000	2	661,369
矢祭町	4	495,200	2	351,200	0	0	0	0	2	144,000	0	0
塙町	1	730,150	0	0	0	0	0	0	1	730,150	0	0
鮫川村	2	50,000	2	50,000	0	0	0	0	0	0	0	0
石川町	5	1,986,026	1	594,000	0	0	2	397,000	2	995,026	0	0
玉川村	3	817,500	1	252,000	0	0	0	0	0	0	2	565,500
平田村	6	655,462	4	352,462	0	0	1	3,000	0	0	1	300,000
浅川町	4	571,944	4	571,944	0	0	0	0	0	0	0	0
古殿町	5	541,477	5	541,477	0	0	0	0	0	0	0	0
三春町	3	1,365,397	2	575,397	0	0	0	0	1	790,000	0	0
小野町	2	538,510	2	538,510	0	0	0	0	0	0	0	0
広野町	3	526,000	2	476,000	0	0	0	0	1	50,000	0	0
檜葉町	1	8,255	0	0	0	0	0	0	0	0	1	8,255
富岡町	1	288,343	0	0	0	0	1	288,343	0	0	0	0
川内村	3	907,700	1	600,000	0	0	0	0	1	100,000	1	207,700
大熊町	1	112,344	0	0	0	0	0	0	0	0	1	112,344
双葉町	1	5,910	0	0	0	0	0	0	0	0	1	5,910
浪江町	1	198,924	0	0	0	0	0	0	0	0	1	198,924
葛尾村	1	161,507	1	161,507	0	0	0	0	0	0	0	0
新地町	4	1,190,160	2	352,430	0	0	0	0	1	64,171	1	773,559
飯館村	1	445,399	0	0	0	0	0	0	0	0	1	445,399
合計	331	119,269,259	120	31,312,100	51	6,119,531	40	11,428,467	49	31,201,445	71	39,207,716

令和3年度地域歳末たすけあい募金 配分金事業内訳一覧表<対象者分類>

(単位：円)

社協名	助成総額		対象者分類内訳									
			高齢者		障害児・者		児童・青少年		課題を抱える人		その他	
	件数	金額	件数	金額	件数	金額	件数	金額	件数	金額	件数	金額
福島市	8	9,799,416	1	2,022,470	2	416,550	4	5,865,196	0	0	1	1,495,200
会津若松市	5	4,861,634	0	0	0	0	1	51,000	1	925,000	3	3,885,634
郡山市	9	6,342,148	1	900,000	0	0	2	296,372	0	0	6	5,145,776
いわき市	9	24,841,648	3	890,227	1	1,267,444	2	662,375	2	20,089,122	1	1,932,480
白河市	5	2,108,210	2	1,423,665	0	0	0	0	1	290,000	2	394,545
南相馬市	5	3,752,759	1	28,000	0	0	1	41,756	0	0	3	3,683,003
須賀川市	15	5,979,262	4	946,262	2	140,000	1	100,000	2	1,276,000	6	3,517,000
喜多方市	21	4,295,749	6	861,000	2	195,000	3	654,000	7	999,266	3	1,586,483
相馬市	2	3,833,657	0	0	0	0	0	0	0	0	2	3,833,657
二本松市	16	3,848,748	8	952,961	1	3,000	0	0	4	1,632,230	3	1,260,557
田村市	3	2,399,469	2	1,115,510	0	0	0	0	0	0	1	1,283,959
伊達市	2	4,001,958	2	4,001,958	0	0	0	0	0	0	0	0
本宮市	4	655,200	1	6,000	1	180,000	0	0	0	0	2	469,200
桑折町	8	2,276,870	3	1,786,513	1	150,000	2	193,000	2	147,357	0	0
国見町	5	1,594,450	1	800,000	1	330,000	1	270,000	1	130,000	1	64,450
川俣町	7	1,000,266	3	770,291	2	110,000	2	119,975	0	0	0	0
大玉村	8	947,045	4	329,000	1	135,045	2	406,000	1	77,000	0	0
鏡石町	7	1,063,500	1	15,000	1	60,000	2	89,500	0	0	3	899,000
天栄村	7	787,133	1	127,478	1	33,600	1	78,000	1	44,768	3	503,287
南会津町	10	2,432,000	4	1,215,000	0	0	2	400,000	0	0	4	817,000
下郷町	3	1,417,800	1	518,600	1	889,200	0	0	1	10,000	0	0
檜枝岐村	0	0	0	0	0	0	0	0	0	0	0	0
只見町	6	844,914	2	447,914	1	10,000	1	40,000	2	347,000	0	0
北塩原村	3	367,492	2	257,492	0	0	1	110,000	0	0	0	0
西会津町	7	1,816,668	2	90,000	1	55,000	1	30,000	1	20,000	2	1,621,668
磐梯町	7	944,094	1	29,094	0	0	1	150,000	1	355,000	4	410,000
猪苗代町	7	2,470,053	4	1,777,681	2	453,017	0	0	1	239,355	0	0
会津坂下町	3	575,630	3	575,630	0	0	0	0	0	0	0	0
湯川村	5	772,452	1	212,452	2	300,000	0	0	2	260,000	0	0
柳津町	2	680,040	2	680,040	0	0	0	0	0	0	0	0
会津美里町	6	3,048,991	1	540,000	2	215,000	1	245,000	1	800,000	1	1,248,991
三島町	8	578,440	4	358,038	1	21,242	0	0	0	0	3	199,160
金山町	11	515,643	8	378,693	0	0	1	26,950	1	70,000	1	40,000
昭和村	2	256,000	1	204,000	0	0	0	0	0	0	1	52,000
西郷村	9	2,328,503	3	955,004	2	487,393	1	426,000	2	17,000	1	443,106
泉崎村	1	32,000	1	32,000	0	0	0	0	0	0	0	0
中島村	1	33,500	0	0	0	0	0	0	0	0	1	33,500
矢吹町	23	2,075,100	0	0	18	371,000	1	135,000	3	460,000	1	1,109,100
棚倉町	19	2,094,609	7	647,200	5	297,040	2	350,000	3	139,000	2	661,369
矢祭町	4	495,200	2	351,200	0	0	0	0	2	144,000	0	0
塙町	1	730,150	0	0	0	0	0	0	1	730,150	0	0
鮫川村	2	50,000	2	50,000	0	0	0	0	0	0	0	0
石川町	5	1,986,026	1	594,000	0	0	2	397,000	2	995,026	0	0
玉川村	3	817,500	1	252,000	0	0	0	0	0	0	2	565,500
平田村	6	655,462	4	352,462	0	0	1	3,000	0	0	1	300,000
浅川町	4	571,944	4	571,944	0	0	0	0	0	0	0	0
古殿町	5	541,477	5	541,477	0	0	0	0	0	0	0	0
三春町	3	1,365,397	2	575,397	0	0	0	0	1	790,000	0	0
小野町	2	538,510	2	538,510	0	0	0	0	0	0	0	0
広野町	3	526,000	2	476,000	0	0	0	0	1	50,000	0	0
檜葉町	1	8,255	0	0	0	0	0	0	0	0	1	8,255
富岡町	1	288,343	0	0	0	0	1	288,343	0	0	0	0
川内村	3	907,700	1	600,000	0	0	0	0	1	100,000	1	207,700
大熊町	1	112,344	0	0	0	0	0	0	0	0	1	112,344
双葉町	1	5,910	0	0	0	0	0	0	0	0	1	5,910
浪江町	1	198,924	0	0	0	0	0	0	0	0	1	198,924
葛尾村	1	161,507	1	161,507	0	0	0	0	0	0	0	0
新地町	4	1,190,160	2	352,430	0	0	0	0	1	64,171	1	773,559
飯館村	1	445,399	0	0	0	0	0	0	0	0	1	445,399
合計	331	119,269,259	120	31,312,100	51	6,119,531	40	11,428,467	49	31,201,445	71	39,207,716

令和3年度地域歳末たすけあい募金 配分総括表 (確定値)

(単位：円)

対象者分類名	合計			日常生活支援			社会参加・まちづくり支援			社会福祉施設支援			その他の地域福祉支援			災害対応・防災		
	件数	金額	構成比	件数	金額	構成比	件数	金額	構成比	件数	金額	構成比	件数	金額	構成比	件数	金額	構成比
高齢者	120	31,312,100	26.3	79	19,462,943	16.3	18	8,592,883	7.2	5	410,000	0.3	17	2,569,074	2.2	1	277,200	0.2
高齢者全般	51	13,385,434	11.2	26	5,183,614	4.3	15	7,249,073	6.1	1	210,000	0.2	9	742,747	0.6	0	0	0.0
要介護高齢者	21	5,760,188	4.8	14	4,121,523	3.5	0	0	0.0	4	200,000	0.2	3	1,438,665	1.2	0	0	0.0
要支援高齢者	18	4,117,867	3.5	13	3,176,399	2.7	1	564,000	0.5	0	0	0.0	4	377,468	0.3	0	0	0.0
高齢者世帯	25	7,424,207	6.2	21	6,357,003	5.3	2	779,810	0.7	0	0	0.0	1	10,194	0.0	1	277,200	0.2
介護者・家族	5	624,404	0.5	5	624,404	0.5	0	0	0.0	0	0	0.0	0	0	0.0	0	0	0.0
障害児・者	51	6,119,531	5.1	31	3,023,902	2.5	12	1,172,763	1.0	5	1,861,624	1.6	3	61,242	0.1	0	0	0.0
障害児者全般	20	2,910,077	2.4	11	1,976,285	1.7	4	358,370	0.3	3	544,180	0.5	2	31,242	0.0	0	0	0.0
知的障害児者	24	2,507,674	2.1	16	528,837	0.4	6	661,393	0.6	2	1,317,444	1.1	0	0	0.0	0	0	0.0
身体障害児者	4	468,780	0.4	3	318,780	0.3	1	150,000	0.1	0	0	0.0	0	0	0.0	0	0	0.0
精神障害者	1	3,000	0.0	0	0	0.0	1	3,000	0.0	0	0	0.0	0	0	0.0	0	0	0.0
心身障害児者	1	200,000	0.2	1	200,000	0.2	0	0	0.0	0	0	0.0	0	0	0.0	0	0	0.0
介助者・家族	1	30,000	0.0	0	0	0.0	0	0	0.0	0	0	0.0	0	0	0.0	0	0	0.0
児童・青少年	40	11,428,467	9.6	18	3,935,800	3.3	11	4,066,436	3.4	4	2,613,810	2.2	7	812,421	0.7	0	0	0.0
乳幼児	9	2,868,645	2.4	0	0	0.0	4	297,885	0.2	3	2,503,810	2.1	2	66,950	0.1	0	0	0.0
児童	10	1,302,128	1.1	1	153,000	0.1	4	582,000	0.5	1	110,000	0.1	4	457,128	0.4	0	0	0.0
青少年	1	2,610,551	2.2	0	0	0.0	1	2,610,551	2.2	0	0	0.0	0	0	0.0	0	0	0.0
一人親家族	16	3,139,318	2.6	14	2,424,975	2.0	1	426,000	0.4	0	0	0.0	1	288,343	0.2	0	0	0.0
養護児童	4	1,507,825	1.3	3	1,357,825	1.1	1	150,000	0.1	0	0	0.0	0	0	0.0	0	0	0.0
遺児・交通遺児	0	0	0.0	0	0	0.0	0	0	0.0	0	0	0.0	0	0	0.0	0	0	0.0
家族	0	0	0.0	0	0	0.0	0	0	0.0	0	0	0.0	0	0	0.0	0	0	0.0
課題を抱える人	49	31,201,445	26.2	40	16,862,607	14.1	5	12,365,922	10.4	0	0	0.0	4	1,972,916	1.7	0	0	0.0
災害等被災者	0	0	0.0	0	0	0.0	0	0	0.0	0	0	0.0	0	0	0.0	0	0	0.0
低所得者・要保護世帯	43	30,615,445	25.7	35	16,566,607	13.9	5	12,365,922	10.4	0	0	0.0	3	1,682,916	1.4	0	0	0.0
長期療養者	5	486,000	0.4	4	196,000	0.2	0	0	0.0	0	0	0.0	1	290,000	0.2	0	0	0.0
ボランティア	0	0	0.0	0	0	0.0	0	0	0.0	0	0	0.0	0	0	0.0	0	0	0.0
在住外国人	0	0	0.0	0	0	0.0	0	0	0.0	0	0	0.0	0	0	0.0	0	0	0.0
中国等帰国者	0	0	0.0	0	0	0.0	0	0	0.0	0	0	0.0	0	0	0.0	0	0	0.0
原簿被災者	0	0	0.0	0	0	0.0	0	0	0.0	0	0	0.0	0	0	0.0	0	0	0.0
更生保護関係者	0	0	0.0	0	0	0.0	0	0	0.0	0	0	0.0	0	0	0.0	0	0	0.0
ホームレス	0	0	0.0	0	0	0.0	0	0	0.0	0	0	0.0	0	0	0.0	0	0	0.0
犯罪被害者	0	0	0.0	0	0	0.0	0	0	0.0	0	0	0.0	0	0	0.0	0	0	0.0
不登校児	0	0	0.0	0	0	0.0	0	0	0.0	0	0	0.0	0	0	0.0	0	0	0.0
ひきこもりの人	1	100,000	0.1	1	100,000	0.1	0	0	0.0	0	0	0.0	0	0	0.0	0	0	0.0
DV被害者	0	0	0.0	0	0	0.0	0	0	0.0	0	0	0.0	0	0	0.0	0	0	0.0
その他	0	0	0.0	0	0	0.0	0	0	0.0	0	0	0.0	0	0	0.0	0	0	0.0
その他	71	39,207,716	32.9	7	1,746,984	1.5	35	23,110,058	19.4	1	30,000	0.0	24	13,509,387	11.3	4	811,287	0.7
住民全般	71	39,207,716	32.9	7	1,746,984	1.5	35	23,110,058	19.4	1	30,000	0.0	24	13,509,387	11.3	4	811,287	0.7
合計	331	119,269,259	100.0	175	45,032,236	37.8	81	49,308,062	41.3	15	4,915,434	4.1	55	18,925,040	15.9	5	1,088,487	0.9

- 日常生活支援： 地域住民の日常生活の支援を目的とした活動・事業 (例：生活困窮者等に対する見舞金贈呈、介護者のための交流会、高齢者世帯へのおせち料理の配食、除雪サービス、歳末安否確認、フードバンク整備など)
- 社会参加・まちづくり支援： 地域住民の社会参加やまちづくりの支援を目的とした活動・事業 (例：子どもと高齢者による世代間交流事業、サロン活動、子どもの居場所支援事業など)
- 社会福祉施設支援： 福祉施設の事業・活動の支援を目的とした活動・事業 (例：児童養護施設の児童に対する見舞金贈呈、障がい者小規模作業所等が行う歳末行事への配分など)
- その他の地域福祉支援： その他の地域福祉の推進を目的とした事業 (例：ボランティアの育成や地域住民を対象とした広報誌の作成など)
- 災害対応・防災： 災害への対応や日常の防災を目的とした活動・事業 (例：防災に関する事業、災害等被災者に対する見舞金や生活用品等の贈呈など)

6. 配 分 編

(NHK歳末たすけあい募金)

NHK歳末たすけあい募金配分方針及び配分基準

NHK歳末たすけあい募金による配分は、原則として次の配分方針及び配分基準により行う。

I. 配分方針

「NHK歳末たすけあい実施要綱」の趣旨を踏まえ、地域における小規模な障がい者施設や地域保育所（認可外保育施設）等の整備、広域（A募金）配分では対応が難しい個別的な支援を目的とした事業に対して配分を行う。

II. 配分基準

1. 障がい者支援事業

<目的>

- ・障がい者の自立と社会参加を促進するため、障がい者小規模作業所又は障害者総合支援法に基づく地域活動支援センターが実施する、利用者の自立支援、就労支援、処遇改善等を目的とした事業に対して配分を行う。

<配分の対象者>

- ・障がい者小規模作業所又は障害者総合支援法に基づく地域活動支援センターとし、原則として既設の施設に係るものとする。

<配分内容>

- ・下記の①～③の事業とし、いずれか1事業に対して配分を行う。

① 建物の修繕

- ・配分額は上限15万円、総事業費の75%以内の配分とする。
- ・法人所有でない建物の場合は、軽微な修繕のみを配分対象とする。

② 車両整備

- ・法人格を持つ団体が運営する施設の場合は、希望する車両を配分することとし、配分額は上限200万円、登録諸経費を除いた車両本体価格（付属品・特別仕様等も含む）の75%以内の配分とする。
- ・法人格を持たない団体が運営する施設の場合は、登録の関係上、軽自動車を配分することとし、配分額は上限150万円、登録諸経費を除いた車両本体価格（付属品・特別仕様等も含む）の75%以内の配分とする。

③ 備品等の購入

- ・配分額は上限15万円、総事業費の75%以内の配分とする。

2. 子育て支援事業

<目的>

- ・地域における子育て活動を支援するため、地域保育所（認可外保育施設）又は児童福祉法に基づく地域型保育事業のうち小規模保育事業及び家庭的保育事業を行う保育所が実施する保育環境の整備・充実を目的とした備品等の購入に対して配分を行う。

<配分の対象者>

- ・地域保育所（認可外保育施設）又は児童福祉法に基づく地域型保育事業のうち小規模保育事業及び家庭的保育事業を行う保育所とし、原則として既設の施設に係るものとする。

<配分内容>

- ・配分額は上限15万円、総事業費の75%以内の配分とする。

3. 児童養護施設等就職支援事業

＜目的＞

- ・児童養護施設等から社会へ巣立って行く児童の就職を支援するため、単身生活に必要な生活必需品の購入に対して配分を行う。

＜配分の対象者＞

- ・県内の民間児童養護施設、里親、ファミリーホーム等で生活する児童のうち、中学校又は高等学校の卒業後に就職する者

＜配分内容＞

- ・配分額は一人あたり5万円を上限とし、児童養護施設等からの申請に基づき配分する。

4. ハンセン病療養所入所者支援事業

＜目的＞

- ・ハンセン病療養所に入所する福島県出身者に対し、共同募金運動のたすけあいの趣旨に基づき、支援金を配分する。

＜配分の対象者＞

- ・福島県出身者が入所する3カ所のハンセン病療養所
(東北新生園、栗生楽泉園、松丘保養園)

＜配分内容＞

- ・配分額は一人あたり1万円とし、当該療養所からの申請に基づき配分する。

5. 災害見舞金配分事業

＜目的＞

- ・火災及び風水害等の自然災害の被災者に対し、共同募金運動のたすけあいの趣旨に基づき、災害見舞金を配分する。

＜配分の対象者＞

- ・火災及び風水害等の自然災害による被災者

＜配分内容＞

- ・配分額は住宅全焼・全壊等の場合は1万円、災害死亡の場合は1万円、半壊・半焼等の場合は5千円とし、市町村社会福祉協議会からの申請に基づき配分する。

Ⅲ. 運動推進に係る経費

NHK歳末たすけあい運動の推進に係る経費は以下のとおりとし、財源はNHK歳末たすけあい募金から充当するものとする。

1. 中央共同募金会経費
 - ・中央共同募金会から別途示された額とする。
2. 福島県共同募金会経費
 - ・運動の推進に係る必要最小限の経費とする。

Ⅳ. その他

- ・申請手続き等の詳細はⅡの1から5の配分ごとにそれぞれ定める申請要領に規定する。

令和3年度NHK歳末たすけあい募金による令和4年度配分総括表

(単位：円)

区分	件数	配分額	備考	
1	障がい者支援事業	2	2,110,000	◆小規模作業所又は地域活動支援センターの建物の修繕、車両整備、備品等の購入
2	子育て支援事業	4	550,000	◆地域保育所（認可外保育施設）又は地域型保育事業のうち小規模保育事業及び家庭的保育事業を行う保育所の備品等の購入
3	児童養護施設等就職支援事業	34	1,700,000	◆県内の民間児童養護施設、里親、ファミリーホーム等で生活する児童のうち、中学校又は高等学校の卒業後に就職する者の単身生活を支援するため、生活必需品の購入に対して配分 ・6施設及び2里親分として、計24名×50,000円=1,200,000円 ◆年度中途の対象者増に対応するための枠 ・8施設（1施設1名）及び里親等の分として、計10名×50,000円=500,000円
4	ハンセン病療養所入所者支援事業	3	140,000	◆福島県出身者が入所する3カ所の療養所に対して、1人あたり1万円の支援金を配分 ・東北新生園（宮城県） 8名 80,000円 ・栗生楽泉園（群馬県） 5名 50,000円 ・松丘保養園（青森県） 1名 10,000円
5	災害見舞金配分事業	205	2,000,000	◆当該市町村社会福祉協議会に対して配分 ・住宅災害（175件×10,000円） ・災害死亡（20件×10,000円） ・半壊・半焼（10件×5,000円）
6	経費	—	374,446	◆中央共同募金会経費 3.5% 152,610円 ◆福島県共同募金会経費 221,836円 ・NHK窓口受付業務従事者 184,239円 ・感染対策用備品 31,579円 ・送金手数料 660円 ・通信運搬費 5,358円
合計		—	6,874,446	

※ 上記配分総額と令和3年度NHK歳末たすけあい募金実績額との差額1,120,000円は、NHK歳末たすけあい募金の繰越金を充当したことによる。

※注 （社福）…社会福祉法人、（一社）…一般社団法人、（公社）…公益社団法人
（NPO）…特定非営利活動法人・NPO法人

① 障がい者支援事業

《配分内訳》

(単位：円)

番号	所在地	法人名・施設名	事業費総額	配分申請額	配分額	使 途
1	いわき市	(社福) 希望の杜福祉会 スペースけやき	2,950,000	2,000,000	2,000,000	送迎用車両整備事業
2	いわき市	(NPO) 布紗 てらす	152,580	110,000	110,000	木製アメニティチェア整備事業
合 計			3,102,580	2,110,000	2,110,000	

② 子育て支援事業

(単位：円)

番号	所在地	法人名・施設名	事業費総額	配分申請額	配分額	使 途
1	福島市	(社福) おやま福祉会 託児所小さなスプーン	280,000	150,000	150,000	除雪機整備事業
2	福島市	ひまわり子どもの家	212,300	150,000	150,000	冷凍庫及び洗濯機整備事業
3	郡山市	あい・サポ文助保育園	189,728	140,000	140,000	絵本及び絵本棚整備事業
4	須賀川市	(一社) ユーカリの木 コアラブレスクール	155,180	110,000	110,000	プール及び砂場等整備事業
合 計			837,208	550,000	550,000	

③ 児童養護施設等就職支援事業

■申請者の区分：児童養護施設

(単位：円)

番号	所在地	法人名・施設名	配分 予定者数	配分申請額	配分額	使 途
1	福島市	(社福) 青葉学園 青葉学園	7	350,000	350,000	令和4年度就職支援金(生活必需品の購入費)として
2	福島市	(社福) 福島愛育園 福島愛育園	5	250,000	250,000	令和4年度就職支援金(生活必需品の購入費)として
3	会津若松市	(社福) 会津児童園 会津児童園	2	100,000	100,000	令和4年度就職支援金(生活必需品の購入費)として
4	いわき市	(社福) 昌平聾 いわき育英舎	3	150,000	150,000	令和4年度就職支援金(生活必需品の購入費)として
5	白河市	(社福) 白河学園 白河学園	2	100,000	100,000	令和4年度就職支援金(生活必需品の購入費)として
6	玉川村	(社福) ゆめみの里 森の風学園	3	150,000	150,000	令和4年度就職支援金(生活必需品の購入費)として
小 計 ①			22	1,100,000	1,100,000	

■申請者の区分：里親

番号	所在地	法人名・施設名	配分 予定者数	配分申請額	配分額	使 途
1	県中	県中児童相談所管内に居住する里親	1	50,000	50,000	令和4年度就職支援金(生活必需品の購入費)として
2	県中	県中児童相談所管内に居住する里親	1	50,000	50,000	令和4年度就職支援金(生活必需品の購入費)として
小 計 ②			2	100,000	100,000	

令和4年度中途の対象者増に対応するための枠 【 1施設1名として8施設×5万円+里親等2名×5万円 】 小 計 ③	500,000
--	---------

合計 (①+②+③)	1,700,000
------------	-----------

④ ハンセン病療養所入所者支援事業

(単位：円)

番号	所在地	団体名	本 県 出身者数	配分申請額	配分額	使 途
1	宮城県	国立療養所 東北新生園	8	80,000	80,000	令和4年度入所者支援事業
2	群馬県	国立療養所 栗生楽泉園	5	50,000	50,000	令和4年度入所者支援事業
3	青森県	国立療養所 松丘保養園	1	10,000	10,000	令和4年度入所者支援事業
合 計			14	140,000	140,000	

7. その他

令和3年度特定・指定寄附金取扱い一覧

令和3年4月1日～令和4年3月31日現在

(単位：円)

番号	寄 付 者	受 配 者	寄付額	審査事務費	受配額	中央承認 年月日	指定使途
1	蒼空福祉サービス（株）	（社福）ぽっぽ会	29,285,714	685,714	28,600,000	R3. 5. 24	土地造成 工事費
2	あずまケアサービス（株）	（社福）ぽっぽ会	27,602,040	652,040	26,950,000	R3. 5. 24	建築設計費
合 計			56,887,754	1,337,754	55,550,000		

※ 本年度審査事務費 1,337,754円の3%を中央審査費として中央共募へ支払う（40,132円）。

年度別共同募金実績及び民間資金利用状況

(単位:円)

回	年度	一般募金				歳末たすけあい募金			(公財)JK A補助金 【旧 日自振・日動振】	(公財)中央競馬馬主社会 福祉財団助成金	お年玉葉書 寄附金
		増減率	目標額	実績額	達成率	目標額	実績額	達成率			
1	昭和22	—	15,000,000	13,670,090	91.1%						
2	23	33.3	20,000,000	22,423,620	112.1%						
3	24	0.0	20,000,000	22,150,425	110.8%						
4	25	-25.0	15,000,000	15,325,621	102.2%						1,542,659
5	26	33.3	20,000,000	16,988,518	84.9%		110,844				4,696,752
6	27	20.0	24,000,000	20,574,795	85.7%		106,495				4,159,707
7	28	0.0	24,000,000	20,302,056	84.6%		89,529				4,269,392
8	29	-4.2	23,000,000	23,243,789	101.1%		416,533				9,550,513
9	30	0.0	23,000,000	23,155,266	100.7%		1,244,858				4,600,000
10	31	0.0	23,000,000	23,261,862	101.1%		1,610,839				4,602,000
11	32	0.0	23,000,000	23,333,387	101.4%		4,223,051				20,000,000
12	33	8.7	25,000,000	25,268,302	101.1%		5,693,404				4,311,000
13	34	18.4	29,600,000	30,993,788	104.7%	7,361,000	8,917,587	121.1%			4,029,000
14	35	2.3	30,280,000	31,928,645	105.4%	8,706,000	11,449,344	131.5%			4,166,000
15	36	9.1	33,040,000	35,660,147	107.9%	10,280,000	12,842,707	124.9%			4,086,000
16	37	1.7	33,600,000	37,206,984	110.7%	12,100,000	14,665,750	121.2%			4,131,000
17	38	13.4	38,100,000	43,135,385	113.2%	12,553,000	15,969,698	127.2%			20,000,000
18	39	2.4	39,000,000	49,050,294	125.8%	13,715,000	18,642,153	135.9%	12,470,000		3,900,000
19	40	11.8	43,600,000	47,615,630	109.2%	16,400,000	21,759,587	132.7%	12,290,000		3,600,000
20	41	12.8	49,200,000	54,638,183	111.1%	19,650,000	25,533,739	129.9%	30,390,000		3,100,000
21	42	2.4	50,400,000	52,472,948	104.1%	20,400,000	25,910,084	127.0%	21,130,000		2,000,000
22	43	1.2	51,000,000	57,202,365	112.2%	20,000,000	30,648,745	153.2%	27,150,000		1,900,000
23	44	10.8	56,500,000	63,976,999	113.2%	22,000,000	35,836,197	162.9%	25,790,000		2,300,000
24	45	1.4	57,300,000	66,431,015	115.9%	25,000,000	38,785,236	155.1%	32,780,000	15,000,000	2,400,000
25	46	8.7	62,300,000	80,816,858	129.7%	27,000,000	44,911,116	166.3%	62,630,000	17,000,000	2,200,000
26	47	2.4	63,800,000	74,832,133	117.3%	30,000,000	49,362,552	164.5%	166,490,000	16,970,000	2,200,000
27	48	13.5	72,400,000	84,134,917	116.2%	33,000,000	64,859,983	196.5%	55,940,000	26,500,000	2,200,000
28	49	8.8	78,800,000	115,108,852	146.1%	36,000,000	83,517,320	232.0%	146,350,000	41,500,000	2,200,000
29	50	10.7	87,200,000	106,359,661	122.0%	60,000,000	96,121,118	160.2%	89,120,000	61,500,000	1,900,000
30	51	14.1	99,500,000	122,165,356	122.8%	70,000,000	108,096,242	154.4%	121,440,000	76,500,000	21,200,000
31	52	10.9	110,300,000	146,323,856	132.7%	80,000,000	122,904,022	153.6%	211,080,000	76,500,000	2,000,000
32	53	8.8	120,000,000	190,512,416	158.8%	100,000,000	138,589,791	138.6%	315,380,000	76,500,000	3,300,000
33	54	33.3	160,000,000	196,085,740	122.6%	110,000,000	145,878,904	132.6%	281,600,000	76,500,000	4,200,000
34	55	7.5	172,000,000	207,490,658	120.6%	120,000,000	149,351,567	124.5%	290,610,000	76,500,000	4,200,000
35	56	7.0	184,000,000	245,348,915	133.3%	130,000,000	160,685,724	123.6%	232,480,000	86,500,000	4,200,000
36	57	8.7	200,000,000	279,563,569	139.8%	140,000,000	164,937,144	117.8%	177,360,000	84,500,000	4,200,000
37	58	2.7	205,300,000	259,031,085	126.2%	140,000,000	175,516,652	125.4%	364,510,000	86,500,000	4,200,000
38	59	4.9	215,400,000	274,389,859	127.4%	140,000,000	176,114,511	125.8%	181,190,000	86,500,000	4,200,000
39	60	5.2	226,500,000	271,486,503	119.9%	140,000,000	177,952,360	127.1%	256,850,000	86,500,000	4,200,000
40	61	4.0	235,500,000	281,376,414	119.5%	140,000,000	173,220,430	123.7%	243,430,000	86,500,000	4,200,000

(単位:円)

回	年度	一般募金				歳末たすけあい募金			(公財)JKA補助金 【旧 日自振・日動振】	(公財)中央競馬馬主社会 福祉財団助成金	お年玉葉書 寄附金
		増減率	目標額	実績額	達成率	目標額	実績額	達成率			
41	62	4.7	246,460,000	264,761,072	107.4%	140,000,000	178,364,649	127.4%	399,590,000	86,500,000	4,200,000
42	63	2.5	252,640,000	302,704,525	119.8%	150,000,000	184,780,014	123.2%	321,940,000	86,500,000	4,200,000
43	平成元	1.0	255,250,000	324,655,252	127.2%	150,000,000	188,821,818	125.9%	568,980,000	86,500,000	4,200,000
44	2	3.1	263,050,000	325,517,482	123.7%	170,000,000	195,933,803	115.3%	528,180,000	101,000,000	5,400,000
45	3	3.3	271,823,000	322,241,236	118.5%	171,768,000	211,012,726	122.8%	843,140,000	150,000,000	5,480,000
46	4	1.2	275,038,000	331,896,726	120.7%	182,115,000	214,372,527	117.7%	321,130,000	263,000,000	6,490,000
47	5	2.5	281,981,000	338,111,214	119.9%	184,176,000	218,794,066	118.8%	719,470,000	299,000,000	6,960,000
48	6	4.3	294,238,000	342,429,821	116.4%	187,184,000	222,638,113	118.9%	397,460,000	296,000,000	6,960,000
49	7	2.5	301,550,000	352,490,514	116.9%	188,550,000	226,890,259	120.3%	120,660,000	194,000,000	7,120,000
50	8	1.8	306,848,000	359,513,966	117.2%	190,221,000	228,885,152	120.3%	282,610,000	194,000,000	7,347,000
51	9	1.4	311,296,000	359,038,627	115.3%	195,405,000	229,316,948	117.4%	418,960,000	194,000,000	0
52	10	1.7	316,446,000	358,210,275	113.2%	196,680,000	228,223,260	116.0%	166,080,000	214,000,000	0
53	11	0.9	319,295,900	356,960,346	111.8%	198,697,200	219,704,073	110.6%	34,500,000	180,000,000	0
54	12	0.8	321,923,000	354,627,006	110.2%	187,592,000	204,070,124	108.8%	47,030,000	152,000,000	0
55	13	0.4	323,264,000	353,435,904	109.3%	187,791,000	204,283,635	108.8%	35,770,000	141,260,000	0
56	14	-0.7	320,867,000	348,836,510	108.7%	185,485,000	200,985,717	108.4%	6,610,000	87,000,000	0
57	15	-0.6	319,020,000	343,621,049	107.7%	184,175,000	205,964,094	111.8%	9,081,000	80,000,000	0
58	16	0.1	319,449,000	337,862,269	105.8%	181,970,000	188,442,731	103.6%	40,639,000	63,000,000	0
59	17	-0.5	317,757,000	335,805,253	105.7%	179,291,000	184,728,826	103.0%	30,331,000	56,100,000	0
60	18	-1.1	314,129,000	331,496,723	105.5%	170,919,000	176,179,628	103.1%	9,150,000	59,100,000	0
61	19	0.7	316,171,000	329,418,862	104.2%	166,248,000	169,736,824	102.1%	11,475,000	68,500,000	0
62	20	-0.6	314,374,000	325,412,252	103.5%	164,380,000	164,706,578	100.2%	14,400,000	65,900,000	0
63	21	-0.1	313,954,000	317,711,339	101.2%	163,372,000	161,654,278	98.9%	20,000,000	46,200,000	0
64	22	-0.9	311,051,000	314,996,210	101.3%	160,118,000	157,207,797	98.2%	0	27,280,000	0
65	23	-14.7	265,402,000	268,438,971	101.1%	129,798,000	172,920,566	133.2%	0	20,730,000	0
66	24	4.3	276,693,000	281,677,349	101.8%	136,009,000	132,020,563	99.3%	0	17,910,000	0
67	25	1.7	281,431,000	289,101,514	102.7%	133,675,000	136,280,746	101.9%	0	19,910,000	0
68	26	-0.4	280,261,000	292,935,089	104.5%	135,856,000	136,173,743	100.2%	0	20,350,000	0
69	27	0.5	281,620,000	287,435,374	102.1%	135,702,000	136,082,221	100.3%	0	20,490,000	0
70	28	-0.7	279,649,000	294,041,291	105.1%	135,896,000	134,805,909	99.2%	0	22,640,000	0
71	29	1.2	283,075,000	286,288,305	101.1%	135,391,000	135,816,595	100.3%	0	23,930,000	0
72	30	0.1	283,367,000	286,025,665	100.9%	133,150,000	142,394,366	106.9%	0	24,100,000	0
73	令和元	-0.5	281,829,000	273,895,590	97.2%	130,421,000	125,655,931	96.3%	0	25,310,000	0
74	2	-2.0	276,078,000	269,270,074	97.5%	127,127,000	126,299,529	99.3%	0	26,450,000	0
75	3	-2.1	270,369,000	275,310,667	101.8%	126,971,000	125,023,705	98.5%	0	23,850,000	0
合計	—	—	13,307,268,900	14,891,211,228	111.9%	7,380,298,200	8,575,647,330	116.2%	8,705,646,000	4,514,480,000	242,501,023

※平成25年度以降の(公財)中央競馬馬主社会福祉財団助成金の実績に、(一社)福島馬主協会としての独自の福祉貢献事業助成金も含む。

目標額と実績額の推移 【福島県】

共同基金実績額・目標額の推移【福島県】

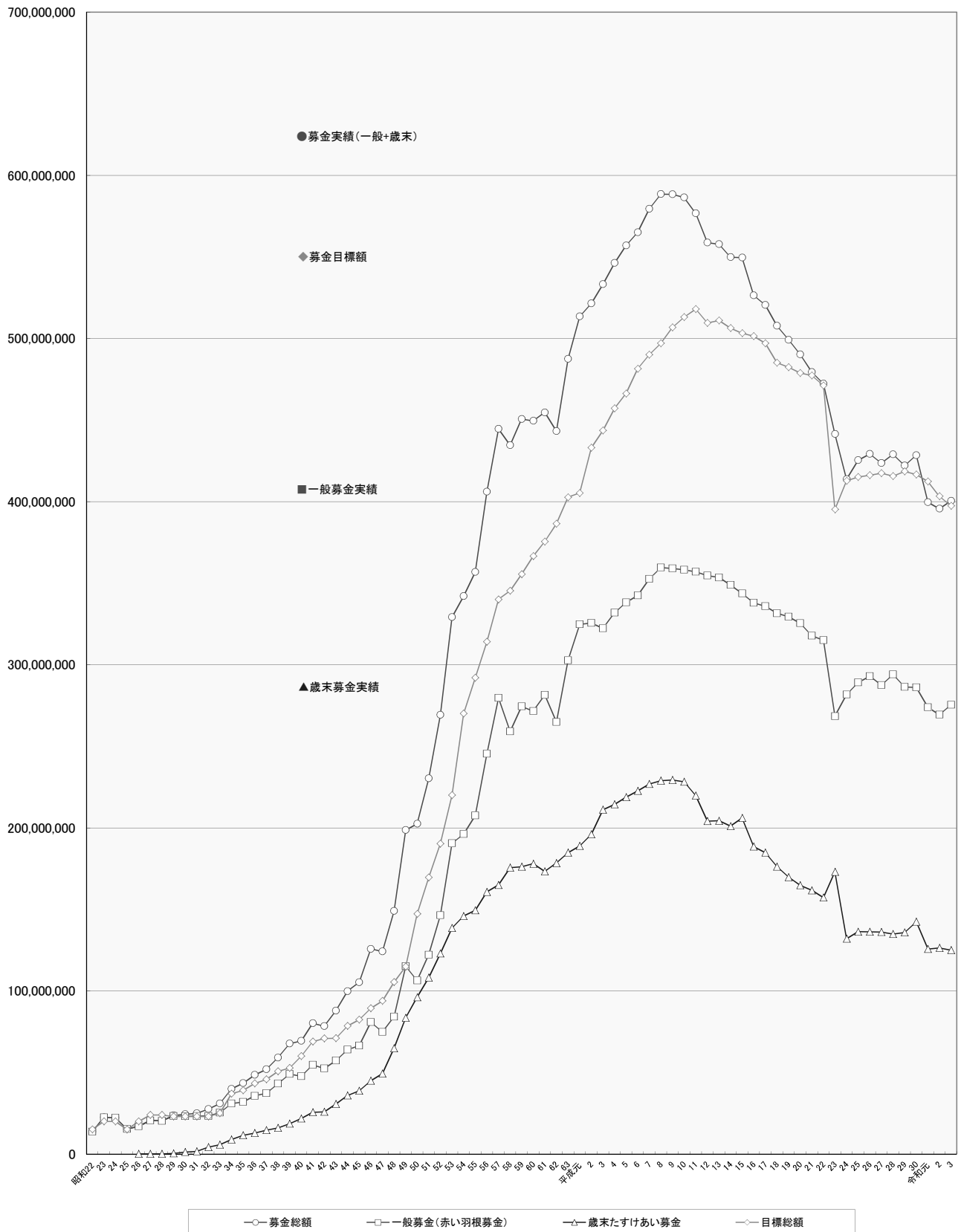

令和3年度共同募金運動報告書

発行：令和4年5月
発行者：社会福祉法人福島県共同募金会
〒960-8141
福島県福島市渡利字七社宮111番地
福島県総合社会福祉センター 2階
電話 024-522-0822
FAX 024-528-1234
印刷：陽光社印刷株式会社
〒960-0112
福島県福島市南矢野目字萩ノ目裏1-1
電話 024-553-4600
FAX 024-554-4420
