

# 令和4年度共同募金運動報告書

(令和4年度共同募金による令和5年度配分)

一般募金目標・実績・配分報告  
地域歳末たすけあい募金目標・実績・配分報告  
NHK歳末たすけあい募金実績・配分報告  
特定・指定寄附金取扱い状況



社会福祉  
法人

福島県共同募金会



# 目 次

## 令和4年度共同募金運動実績額と配分の概要

令和4年度共同募金実績額 総括表	2
共同募金(一般募金)による配分	3
地域歳末たすけあい募金による配分	4
NHK 歳末たすけあい募金による配分	4

## 1. 目標編

令和4年度一般募金目標額(対前年度)	6
令和4年度地域歳末たすけあい募金目標額(対前年度)	8
過去10年間の目標額の推移	10

## 2. 実績編(一般募金)

令和4年度一般募金実績額(対目標額)	12
令和4年度一般募金実績額(対前年度)	14
令和4年度一般募金実績額(対世帯数)	16
令和4年度一般募金実績額(方法別内訳)	18
過去10年間の一般募金実績額の推移	20

## 3. 実績編(歳末たすけあい募金)

令和4年度地域歳末たすけあい募金実績額(対目標額)	22
令和4年度地域歳末たすけあい募金実績額(対前年度)	24
令和4年度地域歳末たすけあい募金実績額(対世帯数)	26
令和4年度地域歳末たすけあい募金実績額(方法別内訳)	28
令和4年度NHK歳末たすけあい募金実績額(対前年度)	30
過去10年間の歳末たすけあい募金実績額の推移	31

#### 4. 配分編（一般募金）

共同募金配分方針及び配分基準	34
共同募金緊急配分金配分基準	39
令和4年度共同募金（一般募金）による令和5年度配分総括表	40
配分内訳	
①福祉施設の整備	42
②福祉団体の支援	44
③広域福祉の推進	45
④地域福祉基盤整備	45
⑤小規模作業所又は地域活動支援センターの運営支援	45
⑩共同募金委員会事務費交付金	46
⑬市町村社協活動推進事業	48

#### 5. 配分編（地域歳末たすけあい募金）

令和4年度地域歳末たすけあい募金配分額表	50
令和4年度地域歳末たすけあい募金配分金事業内訳一覧表＜目的分類＞	52
令和4年度地域歳末たすけあい募金配分金事業内訳一覧表＜対象者分類＞	53
令和4年度地域歳末たすけあい募金配分総括表	54

#### 6. 配分編（NHK歳末たすけあい募金）

NHK歳末たすけあい募金配分方針及び配分基準	56
令和4年度NHK歳末たすけあい募金による令和5年度配分総括表	58
配分内訳	
①障がい者支援事業	59
②子育て支援事業	59
③児童養護施設等就職支援事業	60
④ハンセン病療養所入所者支援事業	60

#### 7. その他

令和4年度特定・指定寄附金取扱い一覧	62
年度別共同募金実績及び民間資金利用状況	64
昭和22年度～令和4年度一般募金・歳末たすけあい募金の目標額と実績額の推移	66

# **令和4年度共同募金運動 実績額と配分の概要**

## 令和4年度共同募金実績額（確定値） 総括表

### 対目標額

種 別	実績額	目標額	増減	達成率(%)
一般募金	269,614,147	270,353,000	-738,853	99.7
歳 末	118,135,439	119,047,000	-911,561	99.2
NHK歳末	5,360,429	6,600,000	-1,239,571	81.2
合 計	393,110,015	396,000,000	-2,889,985	99.3

### 対前年度

種 別	令和4年度	令和3年度	増減	増減率(%)
一般募金	269,614,147	275,310,667	-5,696,520	△ 2.1
歳 末	118,135,439	119,269,259	-1,133,820	△ 1.0
NHK歳末	5,360,429	5,754,446	-394,017	△ 6.8
合 計	393,110,015	400,334,372	-7,224,357	△ 1.8

## 1. 共同募金（一般募金）による配分

### ■令和4年度共同募金実績額

<b>総 額</b>	<b>393,110,015円</b>	
＜内訳＞	共同募金（一般募金）	269,614,147円
	地域歳末たすけあい募金	118,135,439円
	NHK歳末たすけあい募金	5,360,429円

### ■令和4年度共同募金による令和5年度配分総括表

事業区分	件数	配分額（円）
① 福祉施設の整備	36	75,790,000
② 福祉団体の支援	17	3,510,000
③ 広域福祉の推進	1	7,650,000
④ 地域福祉基盤整備	4	5,030,000
⑤ 小規模作業所又は地域活動支援センターの運営支援	4	950,000
⑥ 喫緊の福祉課題に対応するための配分	—	3,000,000
⑦ 地域課題解決型募金への配分	0	0
⑧ 緊急配分金	—	18,134,357
⑨ 災害等準備金（積立金）	—	11,530,000
⑩ 市町村社会福祉協議会活動の推進	59	101,220,934
⑪ 共同募金運動の推進	—	62,049,000
合 計		288,864,291

\*実績額との差額 19,250,144 円は配分辞退による返還金等であり、令和5年度の配分財源として活用しました。

\*詳しい配分内容は P33～P48 参照

## 2. 地域歳末たすけあい募金による配分

### ■令和4年度共同募金実績額

<b>総 額</b>	<b>393,110,015円</b>	
	共同募金（一般募金）	269,614,147円
<内訳>	地域歳末たすけあい募金	118,135,439円
	NHK歳末たすけあい募金	5,360,429円

各市町村社会福祉協議会等が行うおせち料理の配食や子どもと高齢者の世代間交流事業、子どもの居場所支援事業、見舞金贈呈事業などの地域福祉活動

\*詳しい配分内容は P49～P54 参照

## 3. NHK歳末たすけあい募金による配分

### ■令和4年度共同募金実績額

<b>総 額</b>	<b>393,110,015円</b>	
	共同募金（一般募金）	269,614,147円
<内訳>	地域歳末たすけあい募金	118,135,439円
	NHK歳末たすけあい募金	5,360,429円

### ■令和4年度NHK歳末たすけあい募金による令和5年度配分総括表

事業区分	件数	配分額（円）
① 障がい者支援事業	5	2,120,000
② 子育て支援事業	3	170,000
③ 児童養護施設等就職支援事業	32	1,600,000
④ ハンセン病療養所入所者支援事業	3	80,000
⑤ 災害見舞金配分事業	205	2,000,000
⑥ 経 費	—	320,429
合 計		6,290,429

\*実績額との差額 930,000 円は、NHK 歳末たすけあい募金の繰越金を充当したことによるものです。

\*詳しい配分内容は P55～P60 参照



# 1. 目標編

## 令和4年度一般募金目標額（対前年度）

（単位：円）

共同募金 委員会	令和4年度			令和3年度			(1)-(2)
	A目標額	B目標額	計(1)	A目標額	B目標額	計(2)	
福島市	25,700,000	14,067,000	39,767,000	24,894,000	14,873,000	39,767,000	0
会津若松市	10,497,000	1,200,000	11,697,000	10,492,000	1,500,000	11,992,000	-295,000
郡山市	29,695,000	16,000,000	45,695,000	29,007,000	16,000,000	45,007,000	688,000
いわき市	30,031,000	17,880,000	47,911,000	28,126,000	20,545,000	48,671,000	-760,000
白河市	5,228,000	1,771,000	6,999,000	5,203,000	1,837,000	7,040,000	-41,000
南相馬市	5,462,000	1,478,000	6,940,000	3,440,000	3,500,000	6,940,000	0
須賀川市	6,250,000	2,750,000	9,000,000	6,194,000	2,806,000	9,000,000	0
喜多方市	3,734,000	3,476,000	7,210,000	3,959,000	2,868,000	6,827,000	383,000
相馬市	3,043,000	2,157,000	5,200,000	2,999,000	2,001,000	5,000,000	200,000
二本松市	4,465,000	3,755,000	8,220,000	4,423,000	4,886,000	9,309,000	-1,089,000
田村市	2,884,000	2,616,000	5,500,000	2,880,000	2,620,000	5,500,000	0
伊達市	4,888,000	4,512,000	9,400,000	4,936,000	4,384,000	9,320,000	80,000
本宮市	2,480,000	3,420,000	5,900,000	2,385,000	3,115,000	5,500,000	400,000
桑折町	960,000	840,000	1,800,000	959,000	871,000	1,830,000	-30,000
国見町	723,000	1,057,000	1,780,000	751,000	1,029,000	1,780,000	0
川俣町	1,060,000	700,000	1,760,000	1,149,000	701,000	1,850,000	-90,000
大玉村	704,000	677,000	1,381,000	623,000	677,000	1,300,000	81,000
鏡石町	1,018,000	717,000	1,735,000	1,002,000	733,000	1,735,000	0
天栄村	412,000	438,000	850,000	427,000	423,000	850,000	0
南会津町	1,283,000	1,247,000	2,530,000	1,390,000	1,200,000	2,590,000	-60,000
下郷町	446,000	804,000	1,250,000	482,000	778,000	1,260,000	-10,000
檜枝岐村	50,000	50,000	100,000	50,000	32,000	82,000	18,000
只見町	357,000	329,000	686,000	383,000	303,000	686,000	0
北塩原村	222,000	638,000	860,000	233,000	627,000	860,000	0
西会津町	512,000	1,038,000	1,550,000	551,000	1,149,000	1,700,000	-150,000
磐梯町	264,000	420,000	684,000	270,000	414,000	684,000	0
猪苗代町	1,115,000	1,485,000	2,600,000	1,179,000	1,521,000	2,700,000	-100,000
会津坂下町	1,246,000	700,000	1,946,000	1,281,000	700,000	1,981,000	-35,000
湯川村	241,000	417,000	658,000	238,000	414,000	652,000	6,000
柳津町	259,000	501,000	760,000	283,000	477,000	760,000	0

(単位：円)

共同募金 委員会	令和4年度			令和3年度			(1)-(2)
	A目標額	B目標額	計(1)	A目標額	B目標額	計(2)	
会津美里町	1,547,000	1,467,000	3,014,000	1,602,000	1,412,000	3,014,000	0
三島町	134,000	245,000	379,000	146,000	235,000	381,000	-2,000
金山町	178,000	284,000	462,000	196,000	284,000	480,000	-18,000
昭和村	122,000	176,000	298,000	118,000	180,000	298,000	0
西郷村	1,795,000	1,045,000	2,840,000	1,639,000	1,045,000	2,684,000	156,000
泉崎村	500,000	797,000	1,297,000	499,000	781,000	1,280,000	17,000
中島村	382,000	775,000	1,157,000	382,000	820,000	1,202,000	-45,000
矢吹町	1,431,000	1,369,000	2,800,000	1,435,000	1,365,000	2,800,000	0
棚倉町	1,107,000	842,000	1,949,000	1,137,000	812,000	1,949,000	0
矢祭町	442,000	623,000	1,065,000	461,000	604,000	1,065,000	0
埴町	688,000	1,114,000	1,802,000	725,000	1,094,000	1,819,000	-17,000
鮫川村	244,000	228,000	472,000	269,000	253,000	522,000	-50,000
石川町	1,217,000	1,062,000	2,279,000	1,294,000	992,000	2,286,000	-7,000
玉川村	499,000	1,262,000	1,761,000	509,000	1,251,000	1,760,000	1,000
平田村	471,000	1,300,000	1,771,000	495,000	1,300,000	1,795,000	-24,000
浅川町	493,000	1,050,000	1,543,000	504,000	1,050,000	1,554,000	-11,000
古殿町	389,000	1,091,000	1,480,000	417,000	1,058,000	1,475,000	5,000
三春町	1,399,000	1,101,000	2,500,000	1,330,000	1,020,000	2,350,000	150,000
小野町	790,000	810,000	1,600,000	817,000	783,000	1,600,000	0
広野町	553,000	70,000	623,000	418,000	282,000	700,000	-77,000
檜葉町	380,000	50,000	430,000	555,000	50,000	605,000	-175,000
富岡町	273,000	127,000	400,000	300,000	100,000	400,000	0
川内村	192,000	608,000	800,000	218,000	640,000	858,000	-58,000
大熊町	124,000	50,000	174,000	50,000	50,000	100,000	74,000
双葉町	50,000	10,000	60,000	20,000	20,000	40,000	20,000
浪江町	238,000	200,000	438,000	200,000	200,000	400,000	38,000
葛尾村	50,000	400,000	450,000	108,000	392,000	500,000	-50,000
新地町	646,000	736,000	1,382,000	608,000	692,000	1,300,000	82,000
飯舘村	126,000	324,000	450,000	424,000	26,000	450,000	0
小計	161,689,000	106,356,000	268,045,000	157,065,000	111,775,000	268,840,000	-795,000
事務局	2,308,000	0	2,308,000	1,529,000	0	1,529,000	779,000
合計	163,997,000	106,356,000	270,353,000	158,594,000	111,775,000	270,369,000	-16,000

## 令和4年度地域歳末たすけあい募金目標額（対前年度）

（単位：円）

共同募金委員会	令和4年度（1）	令和3年度（2）	（1）－（2）
福島市	10,630,000	10,630,000	0
会津若松市	5,000,000	5,000,000	0
郡山市	8,000,000	8,000,000	0
いわき市	24,841,000	25,179,000	-338,000
白河市	1,820,000	1,921,000	-101,000
南相馬市	3,380,000	3,380,000	0
須賀川市	6,305,000	6,305,000	0
喜多方市	4,290,000	4,379,000	-89,000
相馬市	3,700,000	3,700,000	0
二本松市	3,769,000	4,144,000	-375,000
田村市	2,000,000	2,000,000	0
伊達市	3,910,000	3,795,000	115,000
本宮市	500,000	500,000	0
桑折町	2,195,000	2,200,000	-5,000
国見町	1,600,000	1,600,000	0
川俣町	1,040,000	1,050,000	-10,000
大玉村	938,000	938,000	0
鏡石町	1,029,000	1,029,000	0
天栄村	750,000	750,000	0
南会津町	2,400,000	2,410,000	-10,000
下郷町	1,340,000	1,380,000	-40,000
檜枝岐村	0	0	0
只見町	840,000	840,000	0
北塩原村	360,000	360,000	0
西会津町	1,800,000	1,900,000	-100,000
磐梯町	700,000	700,000	0
猪苗代町	2,400,000	2,500,000	-100,000
会津坂下町	450,000	440,000	10,000
湯川村	812,000	811,000	1,000
柳津町	760,000	760,000	0

(単位：円)

共同募金委員会	令和4年度(1)	令和3年度(2)	(1)-(2)
会津美里町	3,240,000	3,240,000	0
三島町	436,000	445,000	-9,000
金山町	550,000	550,000	0
昭和村	250,000	260,000	-10,000
西郷村	2,300,000	2,300,000	0
泉崎村	53,000	69,000	-16,000
中島村	30,000	30,000	0
矢吹町	2,000,000	2,000,000	0
棚倉町	2,086,000	2,086,000	0
矢祭町	490,000	500,000	-10,000
塙町	705,000	717,000	-12,000
鮫川村	100,000	50,000	50,000
石川町	1,325,000	1,381,000	-56,000
玉川村	817,000	810,000	7,000
平田村	610,000	610,000	0
浅川町	555,000	555,000	0
古殿町	500,000	500,000	0
三春町	1,370,000	1,370,000	0
小野町	500,000	500,000	0
広野町	521,000	554,000	-33,000
檜葉町	50,000	50,000	0
富岡町	300,000	280,000	20,000
川内村	800,000	600,000	200,000
大熊町	100,000	100,000	0
双葉町	10,000	30,000	-20,000
浪江町	150,000	100,000	50,000
葛尾村	150,000	150,000	0
新地町	1,190,000	1,183,000	7,000
飯舘村	300,000	350,000	-50,000
合計	119,047,000	119,971,000	-924,000

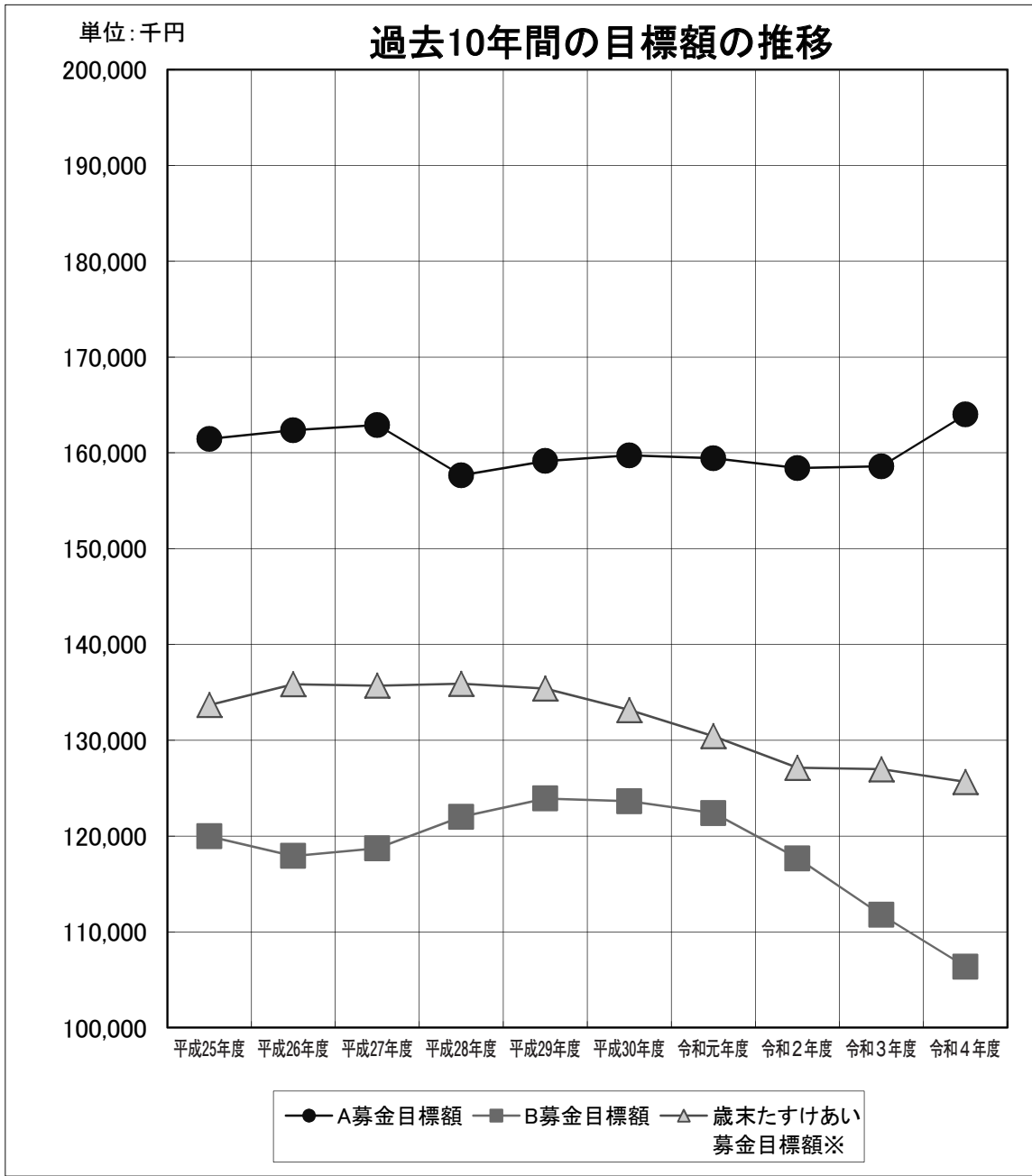

(単位:千円)

	平成25年度	平成26年度	平成27年度	平成28年度	平成29年度	平成30年度	令和元年度	令和2年度	令和3年度	令和4年度
A募金目標額	161,457	162,348	162,896	157,648	159,151	159,736	159,436	158,410	158,594	163,997
B募金目標額	119,974	117,913	118,724	122,001	123,924	123,631	122,393	117,668	111,775	106,356
歳末たすけあい募金目標額※	133,675	135,856	135,702	135,896	135,391	133,150	130,421	127,127	126,971	125,647

※地域歳末たすけあい募金目標額とNHK歳末たすけあい募金目標額の合計額

# **2. 実 績 編**

## **(一般募金)**

## 令和4年度一般募金実績額（対目標額）

（単位：円）

共同募金 委員会	A募金（1）			B募金（2）			（1）+（2）		
	実績額	目標額	達成率	実績額	目標額	達成率	実績額	目標額	達成率
福島市	25,700,000	25,700,000	100.0%	12,746,327	14,067,000	90.6%	38,446,327	39,767,000	96.7%
会津若松市	10,497,000	10,497,000	100.0%	840,817	1,200,000	70.1%	11,337,817	11,697,000	96.9%
郡山市	29,695,000	29,695,000	100.0%	11,830,979	16,000,000	73.9%	41,525,979	45,695,000	90.9%
いわき市	30,031,000	30,031,000	100.0%	16,769,642	17,880,000	93.8%	46,800,642	47,911,000	97.7%
白河市	5,228,000	5,228,000	100.0%	1,673,851	1,771,000	94.5%	6,901,851	6,999,000	98.6%
南相馬市	5,462,000	5,462,000	100.0%	2,237,566	1,478,000	151.4%	7,699,566	6,940,000	110.9%
須賀川市	6,250,000	6,250,000	100.0%	3,018,409	2,750,000	109.8%	9,268,409	9,000,000	103.0%
喜多方市	3,734,000	3,734,000	100.0%	3,499,153	3,476,000	100.7%	7,233,153	7,210,000	100.3%
相馬市	3,043,000	3,043,000	100.0%	2,278,035	2,157,000	105.6%	5,321,035	5,200,000	102.3%
二本松市	4,465,000	4,465,000	100.0%	3,748,399	3,755,000	99.8%	8,213,399	8,220,000	99.9%
田村市	2,884,000	2,884,000	100.0%	2,917,223	2,616,000	111.5%	5,801,223	5,500,000	105.5%
伊達市	4,888,000	4,888,000	100.0%	4,262,346	4,512,000	94.5%	9,150,346	9,400,000	97.3%
本宮市	2,480,000	2,480,000	100.0%	3,436,385	3,420,000	100.5%	5,916,385	5,900,000	100.3%
桑折町	960,000	960,000	100.0%	1,042,912	840,000	124.2%	2,002,912	1,800,000	111.3%
国見町	723,000	723,000	100.0%	1,034,227	1,057,000	97.8%	1,757,227	1,780,000	98.7%
川俣町	1,060,000	1,060,000	100.0%	698,213	700,000	99.7%	1,758,213	1,760,000	99.9%
大玉村	704,000	704,000	100.0%	640,074	677,000	94.5%	1,344,074	1,381,000	97.3%
鏡石町	1,018,000	1,018,000	100.0%	810,164	717,000	113.0%	1,828,164	1,735,000	105.4%
天栄村	412,000	412,000	100.0%	544,232	438,000	124.3%	956,232	850,000	112.5%
南会津町	1,283,000	1,283,000	100.0%	1,221,666	1,247,000	98.0%	2,504,666	2,530,000	99.0%
下郷町	446,000	446,000	100.0%	861,220	804,000	107.1%	1,307,220	1,250,000	104.6%
檜枝岐村	50,000	50,000	100.0%	37,554	50,000	75.1%	87,554	100,000	87.6%
只見町	357,000	357,000	100.0%	253,821	329,000	77.1%	610,821	686,000	89.0%
北塩原村	222,000	222,000	100.0%	435,819	638,000	68.3%	657,819	860,000	76.5%
西会津町	512,000	512,000	100.0%	1,010,112	1,038,000	97.3%	1,522,112	1,550,000	98.2%
磐梯町	264,000	264,000	100.0%	551,319	420,000	131.3%	815,319	684,000	119.2%
猪苗代町	1,115,000	1,115,000	100.0%	1,527,981	1,485,000	102.9%	2,642,981	2,600,000	101.7%
会津坂下町	1,246,000	1,246,000	100.0%	734,191	700,000	104.9%	1,980,191	1,946,000	101.8%
湯川村	241,000	241,000	100.0%	328,785	417,000	78.8%	569,785	658,000	86.6%
柳津町	259,000	259,000	100.0%	230,610	501,000	46.0%	489,610	760,000	64.4%
会津美里町	1,547,000	1,547,000	100.0%	1,461,394	1,467,000	99.6%	3,008,394	3,014,000	99.8%



(単位：円)

共同募金 委員会	A募金(1)			B募金(2)			(1)+(2)		
	実績額	目標額	達成率	実績額	目標額	達成率	実績額	目標額	達成率
三島町	134,000	134,000	100.0%	259,785	245,000	106.0%	393,785	379,000	103.9%
金山町	178,000	178,000	100.0%	275,629	284,000	97.1%	453,629	462,000	98.2%
昭和村	122,000	122,000	100.0%	286,523	176,000	162.8%	408,523	298,000	137.1%
西郷村	1,795,000	1,795,000	100.0%	871,234	1,045,000	83.4%	2,666,234	2,840,000	93.9%
泉崎村	500,000	500,000	100.0%	856,115	797,000	107.4%	1,356,115	1,297,000	104.6%
中島村	382,000	382,000	100.0%	734,842	775,000	94.8%	1,116,842	1,157,000	96.5%
矢吹町	1,431,000	1,431,000	100.0%	1,454,050	1,369,000	106.2%	2,885,050	2,800,000	103.0%
棚倉町	1,107,000	1,107,000	100.0%	687,004	842,000	81.6%	1,794,004	1,949,000	92.0%
矢祭町	442,000	442,000	100.0%	819,043	623,000	131.5%	1,261,043	1,065,000	118.4%
埴町	688,000	688,000	100.0%	1,261,342	1,114,000	113.2%	1,949,342	1,802,000	108.2%
鮫川村	244,000	244,000	100.0%	235,319	228,000	103.2%	479,319	472,000	101.6%
石川町	1,217,000	1,217,000	100.0%	1,048,319	1,062,000	98.7%	2,265,319	2,279,000	99.4%
玉川村	499,000	499,000	100.0%	1,265,401	1,262,000	100.3%	1,764,401	1,761,000	100.2%
平田村	471,000	471,000	100.0%	1,278,403	1,300,000	98.3%	1,749,403	1,771,000	98.8%
浅川町	493,000	493,000	100.0%	984,183	1,050,000	93.7%	1,477,183	1,543,000	95.7%
古殿町	389,000	389,000	100.0%	1,079,653	1,091,000	99.0%	1,468,653	1,480,000	99.2%
三春町	1,399,000	1,399,000	100.0%	1,019,879	1,101,000	92.6%	2,418,879	2,500,000	96.8%
小野町	790,000	790,000	100.0%	833,806	810,000	102.9%	1,623,806	1,600,000	101.5%
広野町	553,000	553,000	100.0%	578,638	70,000	826.6%	1,131,638	623,000	181.6%
檜葉町	248,894	380,000	65.5%	0	50,000	0.0%	248,894	430,000	57.9%
富岡町	273,000	273,000	100.0%	177,891	127,000	140.1%	450,891	400,000	112.7%
川内村	192,000	192,000	100.0%	634,448	608,000	104.4%	826,448	800,000	103.3%
大熊町	124,000	124,000	100.0%	83,433	50,000	166.9%	207,433	174,000	119.2%
双葉町	15,000	50,000	30.0%	0	10,000	0.0%	15,000	60,000	25.0%
浪江町	238,000	238,000	100.0%	298,184	200,000	149.1%	536,184	438,000	122.4%
葛尾村	50,000	50,000	100.0%	639,767	400,000	159.9%	689,767	450,000	153.3%
新地町	646,000	646,000	100.0%	771,319	736,000	104.8%	1,417,319	1,382,000	102.6%
飯舘村	126,000	126,000	100.0%	103,298	324,000	31.9%	229,298	450,000	51.0%
小計	161,522,894	161,689,000	99.9%	101,220,934	106,356,000	95.2%	262,743,828	268,045,000	98.0%
事務局※	6,870,319	2,308,000	297.7%	0	0	-	6,870,319	2,308,000	297.7%
合計	168,393,213	163,997,000	102.7%	101,220,934	106,356,000	95.2%	269,614,147	270,353,000	99.7%

※ 令和4年度は地域課題解決型募金実施なし

## 令和4年度一般募金実績額（対前年度）

（単位：円）

共同募金委員会	令和4年度(1)	令和3年度(2)	(1)-(2)	増減率(%)
福島市	38,446,327	39,297,455	-851,128	-2.2
会津若松市	11,337,817	11,494,842	-157,025	-1.4
郡山市	41,525,979	42,170,930	-644,951	-1.5
いわき市	46,800,642	47,911,579	-1,110,937	-2.3
白河市	6,901,851	6,867,205	34,646	0.5
南相馬市	7,699,566	7,711,775	-12,209	-0.2
須賀川市	9,268,409	9,572,227	-303,818	-3.2
喜多方市	7,233,153	7,267,255	-34,102	-0.5
相馬市	5,321,035	5,259,897	61,138	1.2
二本松市	8,213,399	9,233,361	-1,019,962	-11.0
田村市	5,801,223	5,875,306	-74,083	-1.3
伊達市	9,150,346	9,455,567	-305,221	-3.2
本宮市	5,916,385	5,786,759	129,626	2.2
桑折町	2,002,912	1,853,271	149,641	8.1
国見町	1,757,227	1,776,623	-19,396	-1.1
川俣町	1,758,213	1,790,442	-32,229	-1.8
大玉村	1,344,074	1,363,498	-19,424	-1.4
鏡石町	1,828,164	1,791,392	36,772	2.1
天栄村	956,232	974,786	-18,554	-1.9
南会津町	2,504,666	2,590,403	-85,737	-3.3
下郷町	1,307,220	1,321,723	-14,503	-1.1
檜枝岐村	87,554	85,289	2,265	2.7
只見町	610,821	677,654	-66,833	-9.9
北塩原村	657,819	644,502	13,317	2.1
西会津町	1,522,112	1,566,894	-44,782	-2.9
磐梯町	815,319	785,025	30,294	3.9
猪苗代町	2,642,981	2,700,765	-57,784	-2.1
会津坂下町	1,980,191	1,992,605	-12,414	-0.6
湯川村	569,785	607,979	-38,194	-6.3
柳津町	489,610	531,209	-41,599	-7.8
会津美里町	3,008,394	2,973,795	34,599	1.2

(単位：円)

共同募金委員会	令和4年度(1)	令和3年度(2)	(1)-(2)	増減率(%)
三島町	393,785	427,290	-33,505	-7.8
金山町	453,629	470,331	-16,702	-3.6
昭和村	408,523	402,549	5,974	1.5
西郷村	2,666,234	2,657,520	8,714	0.3
泉崎村	1,356,115	1,336,048	20,067	1.5
中島村	1,116,842	1,142,837	-25,995	-2.3
矢吹町	2,885,050	2,905,080	-20,030	-0.7
棚倉町	1,794,004	1,777,818	16,186	0.9
矢祭町	1,261,043	1,197,931	63,112	5.3
埴町	1,949,342	1,960,240	-10,898	-0.6
鮫川村	479,319	531,116	-51,797	-9.8
石川町	2,265,319	2,356,757	-91,438	-3.9
玉川村	1,764,401	1,761,001	3,400	0.2
平田村	1,749,403	1,784,243	-34,840	-2.0
浅川町	1,477,183	1,511,632	-34,449	-2.3
古殿町	1,468,653	1,492,803	-24,150	-1.6
三春町	2,418,879	2,516,742	-97,863	-3.9
小野町	1,623,806	1,663,353	-39,547	-2.4
広野町	1,131,638	646,088	485,550	75.2
檜葉町	248,894	185,850	63,044	33.9
富岡町	450,891	691,324	-240,433	-34.8
川内村	826,448	880,934	-54,486	-6.2
大熊町	207,433	125,195	82,238	65.7
双葉町	15,000	10,000	5,000	50.0
浪江町	536,184	340,988	195,196	57.2
葛尾村	689,767	635,654	54,113	8.5
新地町	1,417,319	1,441,416	-24,097	-1.7
飯舘村	229,298	212,636	16,662	7.8
小計	262,743,828	266,997,389	-4,253,561	-1.6
事務局※	6,870,319	8,313,278	-1,442,959	-17.4
合計	269,614,147	275,310,667	-5,696,520	-2.1

※ 令和4年度は地域課題解決型募金実施なし

## 令和4年度一般募金実績額（対世帯数）

（単位：円）

共同募金委員会	実績額	世帯数 (R5. 3. 1現在)	一世帯あたりの 実績額
福島市	38,446,327	122,716	313
会津若松市	11,337,817	49,140	231
郡山市	41,525,979	142,356	292
いわき市	46,800,642	141,226	331
白河市	6,901,851	24,025	287
南相馬市	7,699,566	26,458	291
須賀川市	9,268,409	27,683	335
喜多方市	7,233,153	16,080	450
相馬市	5,321,035	13,805	385
二本松市	8,213,399	19,648	418
田村市	5,801,223	12,246	474
伊達市	9,150,346	21,306	429
本宮市	5,916,385	10,927	541
桑折町	2,002,912	4,186	478
国見町	1,757,227	3,076	571
川俣町	1,758,213	4,705	374
大玉村	1,344,074	3,005	447
鏡石町	1,828,164	4,468	409
天栄村	956,232	1,664	575
南会津町	2,504,666	5,758	435
下郷町	1,307,220	1,902	687
檜枝岐村	87,554	237	369
只見町	610,821	1,580	387
北塩原村	657,819	982	670
西会津町	1,522,112	2,297	663
磐梯町	815,319	1,088	749
猪苗代町	2,642,981	4,696	563
会津坂下町	1,980,191	5,256	377
湯川村	569,785	980	581
柳津町	489,610	1,107	442
会津美里町	3,008,394	6,407	470

(単位：円)

共同募金委員会	実績額	世帯数 (R5. 3. 1現在)	一世帯あたりの 実績額
三 島 町	393,785	593	664
金 山 町	453,629	824	551
昭 和 村	408,523	602	679
西 郷 村	2,666,234	8,337	320
泉 崎 村	1,356,115	2,100	646
中 島 村	1,116,842	1,544	723
矢 吹 町	2,885,050	6,263	461
棚 倉 町	1,794,004	4,728	379
矢 祭 町	1,261,043	1,852	681
塙 町	1,949,342	2,974	655
鮫 川 村	479,319	986	486
石 川 町	2,265,319	5,229	433
玉 川 村	1,764,401	1,981	891
平 田 村	1,749,403	1,910	916
浅 川 町	1,477,183	2,071	713
古 殿 町	1,468,653	1,614	910
三 春 町	2,418,879	6,086	397
小 野 町	1,623,806	3,353	484
広 野 町	1,131,638	2,977	380
檜 葉 町	248,894	2,122	117
富 岡 町	450,891	1,644	274
川 内 村	826,448	721	1,146
大 熊 町	207,433	3,922	53
双 葉 町	15,000	2,198	7
浪 江 町	536,184	6,646	81
葛 尾 村	689,767	216	3,193
新 地 町	1,417,319	2,785	509
飯 舘 村	229,298	570	402
小 計	262,743,828	757,858	347
事 務 局	6,870,319	—	—
合 計	269,614,147	757,858	356

※ 世帯数は、福島県企画調整部統計課「福島県の推計人口」による。

令和4年度一般募金実績額（方法別内訳）

（単位：円）

共同募金 委員会	戸別募金	街頭募金	法人募金	学校募金	職域募金	イベント 募 金	個人募金	その他の 募 金	合 計
福 島 市	33,700,616	122,117	864,745	716,594	2,219,172	409,160	16,000	397,923	38,446,327
会津若松市	7,608,813	0	1,129,314	518,717	1,662,575	0	17,089	401,309	11,337,817
郡 山 市	34,970,801	387,591	2,154,469	1,558,662	2,234,820	0	86,000	133,636	41,525,979
い わ き 市	38,981,459	40,992	4,085,046	2,063,907	1,246,205	72,781	116,844	193,408	46,800,642
白 河 市	5,850,100	0	610,000	154,405	219,423	28,666	4,721	34,536	6,901,851
南 相 馬 市	5,955,500	102,895	263,950	273,306	549,138	6,990	98,489	449,298	7,699,566
須 賀 川 市	6,724,204	219,315	1,205,000	165,578	705,010	0	20,000	229,302	9,268,409
喜 多 方 市	4,897,621	72,767	962,599	253,486	342,477	17,051	379,999	307,153	7,233,153
相 馬 市	3,757,860	0	460,000	353,996	680,205	0	799	68,175	5,321,035
二 本 松 市	6,557,700	66,122	686,412	177,415	207,629	30,000	21,075	467,046	8,213,399
田 村 市	4,708,200	0	90,770	157,375	436,192	42,666	34,805	331,215	5,801,223
伊 達 市	8,756,500	20,485	37,000	0	287,288	6,364	0	42,709	9,150,346
本 宮 市	4,647,750	0	1,081,000	0	112,206	1,084	0	74,345	5,916,385
桑 折 町	1,778,500	0	0	5,008	0	29,043	176,310	14,051	2,002,912
国 見 町	1,711,800	0	0	8,383	33,516	0	0	3,528	1,757,227
川 俣 町	1,549,200	31,404	0	47,974	70,347	0	0	59,288	1,758,213
大 玉 村	1,301,400	11,541	0	12,863	13,086	0	0	5,184	1,344,074
鏡 石 町	1,662,650	0	10,000	42,260	88,520	0	0	24,734	1,828,164
天 栄 村	822,000	2,000	50,000	27,656	54,575	0	0	1	956,232
南 会 津 町	2,339,500	0	0	122,974	34,088	0	0	8,104	2,504,666
下 郷 町	1,062,000	0	140,000	54,542	41,716	0	0	8,962	1,307,220
檜 枝 岐 村	76,600	0	0	10,954	0	0	0	0	87,554
只 見 町	607,300	0	0	0	0	0	0	3,521	610,821
北 塩 原 村	627,400	4,112	0	16,307	0	0	10,000	0	657,819
西 会 津 町	1,072,900	0	356,000	14,061	77,760	0	0	1,391	1,522,112
磐 梯 町	520,000	0	136,000	16,159	113,974	0	0	29,186	815,319
猪 苗 代 町	2,335,000	13,591	188,000	22,869	33,173	0	36,984	13,364	2,642,981
会 津 坂 下 町	1,884,760	22,030	46,548	0	26,853	0	0	0	1,980,191
湯 川 村	484,700	0	0	26,854	58,231	0	0	0	569,785
柳 津 町	489,400	0	0	0	0	0	0	210	489,610
会 津 美 里 町	2,945,760	0	13,176	24,075	25,381	0	0	2	3,008,394

(単位：円)

共同募金 委員会	戸別募金	街頭募金	法人募金	学校募金	職域募金	イベント 募 金	個人募金	その他の 募 金	合 計
三 島 町	357,500	0	0	0	5,000	0	0	31,285	393,785
金 山 町	415,500	18,212	0	15,472	4,445	0	0	0	453,629
昭 和 村	246,300	0	0	14,040	108,500	0	0	39,683	408,523
西 郷 村	2,333,263	0	117,643	46,982	113,256	0	3,999	51,091	2,666,234
泉 崎 村	1,282,300	0	0	0	69,208	0	0	4,607	1,356,115
中 島 村	1,055,000	0	0	52,242	9,600	0	0	0	1,116,842
矢 吹 町	2,840,650	2	0	9,748	34,650	0	0	0	2,885,050
棚 倉 町	1,667,000	0	15,000	27,759	36,054	0	0	48,191	1,794,004
矢 祭 町	970,200	39,553	135,000	56,393	52,100	0	0	7,797	1,261,043
塙 町	1,147,980	14,762	577,700	13,282	90,891	13,370	3,878	87,479	1,949,342
鮫 川 村	372,000	0	0	0	89,238	0	0	18,081	479,319
石 川 町	1,853,833	0	280,000	42,052	89,434	0	0	0	2,265,319
玉 川 村	1,254,400	0	510,000	0	0	0	0	1	1,764,401
平 田 村	1,119,300	0	520,000	50,756	49,347	0	10,000	0	1,749,403
浅 川 町	1,166,200	0	241,000	0	68,722	0	0	1,261	1,477,183
古 殿 町	984,200	0	440,000	0	44,450	0	0	3	1,468,653
三 春 町	2,373,830	0	0	0	26,950	0	0	18,099	2,418,879
小 野 町	1,137,600	0	310,073	5,622	118,507	0	40,000	12,004	1,623,806
広 野 町	498,500	18,716	500,000	37,153	75,269	0	2,000	0	1,131,638
檜 葉 町	71,000	0	0	13,417	38,591	0	0	125,886	248,894
富 岡 町	0	25,082	5,000	0	219,745	82,963	83,282	34,819	450,891
川 内 村	663,000	13,521	0	11,060	40,385	39,714	0	58,768	826,448
大 熊 町	0	0	0	10,791	55,416	11,100	120,550	9,576	207,433
双 葉 町	0	0	0	0	0	0	0	15,000	15,000
浪 江 町	0	0	265,500	0	101,490	0	99,004	70,190	536,184
葛 尾 村	300,441	0	135,000	0	30,762	164,728	50,000	8,836	689,767
新 地 町	1,273,250	4,406	0	90,567	49,094	0	0	2	1,417,319
飯 舘 村	0	0	44,000	0	135,223	44,947	0	5,128	229,298
小 計	215,771,241	1,251,216	18,665,945	7,343,716	13,329,887	1,000,627	1,431,828	3,949,368	262,743,828
事 務 局	0	0	3,979,764	0	368,089	4,491	2,505,223	12,752	6,870,319
合 計	215,771,241	1,251,216	22,645,709	7,343,716	13,697,976	1,005,118	3,937,051	3,962,120	269,614,147
構 成 比	80.0%	0.5%	8.4%	2.7%	5.1%	0.4%	1.5%	1.5%	100.0%

## 過去10年間の一般募金実績額の推移





# **3. 実績編**

**(歳末たすけあい募金)**

令和4年度地域歳末たすけあい募金実績額（対目標額）

（単位：円）

共同募金委員会	実績額	目標額	達成率（%）
福島市	9,635,317	10,630,000	90.6
会津若松市	5,050,822	5,000,000	101.0
郡山市	6,283,381	8,000,000	78.5
いわき市	24,510,897	24,841,000	98.7
白河市	2,062,175	1,820,000	113.3
南相馬市	3,690,218	3,380,000	109.2
須賀川市	6,023,060	6,305,000	95.5
喜多方市	4,236,167	4,290,000	98.7
相馬市	3,872,930	3,700,000	104.7
二本松市	3,539,220	3,769,000	93.9
田村市	2,337,520	2,000,000	116.9
伊達市	3,910,573	3,910,000	100.0
本宮市	665,850	500,000	133.2
桑折町	2,308,450	2,195,000	105.2
国見町	1,569,150	1,600,000	98.1
川俣町	1,050,090	1,040,000	101.0
大玉村	942,100	938,000	100.4
鏡石町	1,071,050	1,029,000	104.1
天栄村	762,636	750,000	101.7
南会津町	2,352,000	2,400,000	98.0
下郷町	1,420,000	1,340,000	106.0
檜枝岐村	0	0	—
只見町	792,882	840,000	94.4
北塩原村	350,700	360,000	97.4
西会津町	1,762,230	1,800,000	97.9
磐梯町	1,018,780	700,000	145.5
猪苗代町	2,501,473	2,400,000	104.2
会津坂下町	674,863	450,000	150.0
湯川村	716,747	812,000	88.3
柳津町	569,017	760,000	74.9
会津美里町	3,011,867	3,240,000	93.0

(単位：円)

共同募金委員会	実績額	目標額	達成率 (%)
三 島 町	544,858	436,000	125.0
金 山 町	477,500	550,000	86.8
昭 和 村	261,300	250,000	104.5
西 郷 村	2,336,004	2,300,000	101.6
泉 崎 村	66,000	53,000	124.5
中 島 村	33,000	30,000	110.0
矢 吹 町	2,079,400	2,000,000	104.0
棚 倉 町	2,103,420	2,086,000	100.8
矢 祭 町	522,100	490,000	106.6
埴 町	728,835	705,000	103.4
鮫 川 村	100,000	100,000	100.0
石 川 町	1,796,875	1,325,000	135.6
玉 川 村	804,000	817,000	98.4
平 田 村	648,119	610,000	106.2
浅 川 町	544,800	555,000	98.2
古 殿 町	524,814	500,000	105.0
三 春 町	1,418,836	1,370,000	103.6
小 野 町	459,171	500,000	91.8
広 野 町	566,802	521,000	108.8
檜 葉 町	53,500	50,000	107.0
富 岡 町	300,987	300,000	100.3
川 内 村	898,339	800,000	112.3
大 熊 町	130,370	100,000	130.4
双 葉 町	5,598	10,000	56.0
浪 江 町	254,405	150,000	169.6
葛 尾 村	142,841	150,000	95.2
新 地 町	1,187,502	1,190,000	99.8
飯 舘 村	453,898	300,000	151.3
合 計	118,135,439	119,047,000	99.2

令和4年度地域歳末たすけあい募金実績額（対前年度）

（単位：円）

共同募金委員会	令和4年度(1)	令和3年度(2)	(1)-(2)	増減率(%)
福島市	9,635,317	9,799,416	-164,099	-1.7
会津若松市	5,050,822	4,861,634	189,188	3.9
郡山市	6,283,381	6,342,148	-58,767	-0.9
いわき市	24,510,897	24,841,648	-330,751	-1.3
白河市	2,062,175	2,108,210	-46,035	-2.2
南相馬市	3,690,218	3,752,759	-62,541	-1.7
須賀川市	6,023,060	5,979,262	43,798	0.7
喜多方市	4,236,167	4,295,749	-59,582	-1.4
相馬市	3,872,930	3,833,657	39,273	1.0
二本松市	3,539,220	3,848,748	-309,528	-8.0
田村市	2,337,520	2,399,469	-61,949	-2.6
伊達市	3,910,573	4,001,958	-91,385	-2.3
本宮市	665,850	655,200	10,650	1.6
桑折町	2,308,450	2,276,870	31,580	1.4
国見町	1,569,150	1,594,450	-25,300	-1.6
川俣町	1,050,090	1,000,266	49,824	5.0
大玉村	942,100	947,045	-4,945	-0.5
鏡石町	1,071,050	1,063,500	7,550	0.7
天栄村	762,636	787,133	-24,497	-3.1
南会津町	2,352,000	2,432,000	-80,000	-3.3
下郷町	1,420,000	1,417,800	2,200	0.2
檜枝岐村	0	0	0	—
只見町	792,882	844,914	-52,032	-6.2
北塩原村	350,700	367,492	-16,792	-4.6
西会津町	1,762,230	1,816,668	-54,438	-3.0
磐梯町	1,018,780	944,094	74,686	7.9
猪苗代町	2,501,473	2,470,053	31,420	1.3
会津坂下町	674,863	575,630	99,233	17.2
湯川村	716,747	772,452	-55,705	-7.2
柳津町	569,017	680,040	-111,023	-16.3
会津美里町	3,011,867	3,048,991	-37,124	-1.2

(単位：円)

共同募金委員会	令和4年度(1)	令和3年度(2)	(1)-(2)	増減率(%)
三島町	544,858	578,440	-33,582	-5.8
金山町	477,500	515,643	-38,143	-7.4
昭和村	261,300	256,000	5,300	2.1
西郷村	2,336,004	2,328,503	7,501	0.3
泉崎村	66,000	32,000	34,000	106.3
中島村	33,000	33,500	-500	-1.5
矢吹町	2,079,400	2,075,100	4,300	0.2
棚倉町	2,103,420	2,094,609	8,811	0.4
矢祭町	522,100	495,200	26,900	5.4
埴町	728,835	730,150	-1,315	-0.2
鮫川村	100,000	50,000	50,000	100.0
石川町	1,796,875	1,986,026	-189,151	-9.5
玉川村	804,000	817,500	-13,500	-1.7
平田村	648,119	655,462	-7,343	-1.1
浅川町	544,800	571,944	-27,144	-4.7
古殿町	524,814	541,477	-16,663	-3.1
三春町	1,418,836	1,365,397	53,439	3.9
小野町	459,171	538,510	-79,339	-14.7
広野町	566,802	526,000	40,802	7.8
檜葉町	53,500	8,255	45,245	548.1
富岡町	300,987	288,343	12,644	4.4
川内村	898,339	907,700	-9,361	-1.0
大熊町	130,370	112,344	18,026	16.0
双葉町	5,598	5,910	-312	-5.3
浪江町	254,405	198,924	55,481	27.9
葛尾村	142,841	161,507	-18,666	-11.6
新地町	1,187,502	1,190,160	-2,658	-0.2
飯舘村	453,898	445,399	8,499	1.9
合計	118,135,439	119,269,259	-1,133,820	-1.0

令和4年度地域歳末たすけあい募金実績額（対世帯数）

（単位：円）

共同募金委員会	実績額	世帯数 (R5.3.1現在)	一世帯あたりの 実績額
福島市	9,635,317	122,716	79
会津若松市	5,050,822	49,140	103
郡山市	6,283,381	142,356	44
いわき市	24,510,897	141,226	174
白河市	2,062,175	24,025	86
南相馬市	3,690,218	26,458	139
須賀川市	6,023,060	27,683	218
喜多方市	4,236,167	16,080	263
相馬市	3,872,930	13,805	281
二本松市	3,539,220	19,648	180
田村市	2,337,520	12,246	191
伊達市	3,910,573	21,306	184
本宮市	665,850	10,927	61
桑折町	2,308,450	4,186	551
国見町	1,569,150	3,076	510
川俣町	1,050,090	4,705	223
大玉村	942,100	3,005	314
鏡石町	1,071,050	4,468	240
天栄村	762,636	1,664	458
南会津町	2,352,000	5,758	408
下郷町	1,420,000	1,902	747
檜枝岐村	0	237	0
只見町	792,882	1,580	502
北塩原村	350,700	982	357
西会津町	1,762,230	2,297	767
磐梯町	1,018,780	1,088	936
猪苗代町	2,501,473	4,696	533
会津坂下町	674,863	5,256	128
湯川村	716,747	980	731
柳津町	569,017	1,107	514
会津美里町	3,011,867	6,407	470

(単位：円)

共同募金委員会	実績額	世帯数 (R5.3.1現在)	一世帯あたりの 実績額
三 島 町	544,858	593	919
金 山 町	477,500	824	579
昭 和 村	261,300	602	434
西 郷 村	2,336,004	8,337	280
泉 崎 村	66,000	2,100	31
中 島 村	33,000	1,544	21
矢 吹 町	2,079,400	6,263	332
棚 倉 町	2,103,420	4,728	445
矢 祭 町	522,100	1,852	282
塙 町	728,835	2,974	245
鮫 川 村	100,000	986	101
石 川 町	1,796,875	5,229	344
玉 川 村	804,000	1,981	406
平 田 村	648,119	1,910	339
浅 川 町	544,800	2,071	263
古 殿 町	524,814	1,614	325
三 春 町	1,418,836	6,086	233
小 野 町	459,171	3,353	137
広 野 町	566,802	2,977	190
檜 葉 町	53,500	2,122	25
富 岡 町	300,987	1,644	183
川 内 村	898,339	721	1,246
大 熊 町	130,370	3,922	33
双 葉 町	5,598	2,198	3
浪 江 町	254,405	6,646	38
葛 尾 村	142,841	216	661
新 地 町	1,187,502	2,785	426
飯 舘 村	453,898	570	796
合 計	118,135,439	757,858	156

※ 世帯数は、福島県企画調整部統計課「福島県の推計人口」による。

令和4年度地域歳末たすけあい募金実績額（方法別内訳）

（単位：円）

共同募金 委員会	戸別募金	街頭募金	法人募金	学校募金	職域募金	イベント 募 金	個人募金	その他の 募 金	合 計
福 島 市	9,146,227	0	439,083	0	0	0	50,000	7	9,635,317
会津若松市	4,425,517	0	0	0	122,400	0	450,000	52,905	5,050,822
郡 山 市	3,426,000	133,513	50,000	520,620	1,918,694	0	172,000	62,554	6,283,381
い わ き 市	23,178,730	50,000	10,000	0	1,104,328	0	120,000	47,839	24,510,897
白 河 市	2,055,520	0	0	0	0	0	0	6,655	2,062,175
南 相 馬 市	3,596,600	0	19,500	31,707	15,000	0	17,809	9,602	3,690,218
須 賀 川 市	5,588,736	70,238	178,000	0	0	60,080	1,000	125,006	6,023,060
喜 多 方 市	3,284,645	0	782,747	0	19,977	0	148,797	1	4,236,167
相 馬 市	3,715,200	0	0	0	0	0	5,000	152,730	3,872,930
二 本 松 市	1,649,700	0	295,000	0	567,768	0	124,052	902,700	3,539,220
田 村 市	1,863,900	0	230,000	0	0	0	6,886	236,734	2,337,520
伊 達 市	3,393,400	0	181,291	254,460	0	0	0	81,422	3,910,573
本 宮 市	665,850	0	0	0	0	0	0	0	665,850
桑 折 町	1,753,000	0	403,000	0	68,933	0	0	83,517	2,308,450
国 見 町	1,569,150	0	0	0	0	0	0	0	1,569,150
川 俣 町	774,600	0	0	0	0	0	33,850	241,640	1,050,090
大 玉 村	867,600	0	0	0	0	0	0	74,500	942,100
鏡 石 町	1,058,050	0	0	0	13,000	0	0	0	1,071,050
天 栄 村	687,000	6,000	0	24,249	45,387	0	0	0	762,636
南 会 津 町	2,342,000	0	10,000	0	0	0	0	0	2,352,000
下 郷 町	1,420,000	0	0	0	0	0	0	0	1,420,000
檜 枝 岐 村	0	0	0	0	0	0	0	0	0
只 見 町	755,300	0	0	0	0	0	37,582	0	792,882
北 塩 原 村	350,700	0	0	0	0	0	0	0	350,700
西 会 津 町	1,060,400	0	0	0	391,030	0	310,800	0	1,762,230
磐 梯 町	501,000	0	0	0	486,678	0	0	31,102	1,018,780
猪 苗 代 町	2,350,602	0	16,475	0	0	0	92,566	41,830	2,501,473
会津坂下町	0	0	598,864	25,508	9,691	1,800	0	39,000	674,863
湯 川 村	404,100	0	0	0	237,400	0	75,247	0	716,747
柳 津 町	450,500	0	25,086	0	82,971	0	10,360	100	569,017
会津美里町	2,995,560	0	16,306	0	0	0	0	1	3,011,867



(単位：円)

共同募金 委員会	戸別募金	街頭募金	法人募金	学校募金	職域募金	イベント 募 金	個人募金	その他の 募 金	合 計
三 島 町	526,400	0	0	0	0	0	0	18,458	544,858
金 山 町	419,500	0	55,000	0	0	0	3,000	0	477,500
昭 和 村	261,300	0	0	0	0	0	0	0	261,300
西 郷 村	2,331,000	0	0	0	0	0	5,000	4	2,336,004
泉 崎 村	66,000	0	0	0	0	0	0	0	66,000
中 島 村	0	0	0	0	0	0	0	33,000	33,000
矢 吹 町	2,039,900	0	0	0	0	39,500	0	0	2,079,400
棚 倉 町	1,342,000	0	90,000	22,208	649,212	0	0	0	2,103,420
矢 祭 町	482,100	0	0	0	0	20,000	20,000	0	522,100
埴 町	704,900	0	0	0	0	0	3,935	20,000	728,835
鮫 川 村	100,000	0	0	0	0	0	0	0	100,000
石 川 町	1,234,207	0	355,000	24,960	182,708	0	0	0	1,796,875
玉 川 村	784,000	0	0	0	20,000	0	0	0	804,000
平 田 村	479,700	0	25,000	0	73,519	0	11,600	58,300	648,119
浅 川 町	499,800	0	10,000	0	0	0	0	35,000	544,800
古 殿 町	421,800	0	0	25,756	19,050	15,000	0	43,208	524,814
三 春 町	1,300,662	0	50,000	46,773	1,400	0	20,000	1	1,418,836
小 野 町	0	0	80,000	65,757	122,302	30,031	60,000	101,081	459,171
広 野 町	498,500	0	0	0	14,000	0	5,000	49,302	566,802
檜 葉 町	53,500	0	0	0	0	0	0	0	53,500
富 岡 町	0	32,467	95,000	0	74,525	69,175	25,232	4,588	300,987
川 内 村	553,000	0	340,000	0	0	0	0	5,339	898,339
大 熊 町	0	0	0	0	20,579	22,539	0	87,252	130,370
双 葉 町	0	0	0	0	0	0	0	5,598	5,598
浪 江 町	0	0	107,500	21,600	85,953	0	35,000	4,352	254,405
葛 尾 村	63,000	0	5,000	14,536	21,000	0	29,300	10,005	142,841
新 地 町	1,157,500	0	20,000	0	0	0	0	10,002	1,187,502
飯 館 村	19,305	0	279,000	5,106	94,896	0	0	55,591	453,898
合 計	100,667,661	292,218	4,766,852	1,083,240	6,462,401	258,125	1,874,016	2,730,926	118,135,439
構 成 比	85.2%	0.2%	4.0%	0.9%	5.5%	0.2%	1.6%	2.3%	100.0%

## 令和4年度NHK歳末たすけあい募金実績額（対前年度）

(単位：円)

取扱い窓口		令和3年度		令和4年度		
		件数	金額	件数	金額	備 考
1. 福島県共同募金会取扱い (小計①)		184	1,394,156	189	1,377,466	
内 訳	(1) NHK窓口	36	451,331	41	530,613	福島放送局：17件 298,040円 郡山支局：24件 232,573円
	(2) NHK年間窓口	0	0	0	0	
	(3) 東邦銀行 【地方銀行】	9	43,931	5	23,000	・県内各本支店扱い個人寄付分
	(4) 農林中央金庫 【農協及び関連団体】	18	335,703	18	291,696	・県信連各団体職域募金、及び各農協 窓口受付の個人寄付等
	(5) 福島県信用漁業 協同組合連合会	0	0	0	0	
	(6) 福島県共同募金会 事務局	121	563,191	125	532,157	・県庁・医大・附属病院職域募金、 福祉センター職域募金、及び利息等
2. 中央共同募金会取扱い (小計②)		413	4,360,290	346	3,982,963	<ul style="list-style-type: none"> <li>・郵便局 328件 3,729,955円</li> <li>・都市信託ネット銀行 0件 0円</li> <li>・信用金庫 3件 8,341円</li> <li>・第二地銀 3件 131,500円</li> <li>・信用組合 2件 4,269円</li> <li>・労働金庫 2件 32,064円</li> <li>・クレジットカード 4件 28,000円</li> <li>・中央共募窓口 2件 4,000円</li> </ul>
合 計 (①+②)		597	5,754,446	535	5,360,429	

※ 令和4年度目標額 6,600,000円

※ 対目標額比 81.22% 1,239,571円の減

※ 対前年度比 93.15% 394,017円の減

取扱窓口	戸別募金	街頭募金	法人募金	学校募金	職域募金	イベント募金	個人募金	その他の募金	合計
福島県共同募金会取扱い	0	0	183,113	0	561,924	0	92,638	539,791	1,377,466
中央共同募金会取扱い	0	0	114,610	10,000	179,338	0	3,630,181	48,834	3,982,963
合計	0	0	297,723	10,000	741,262	0	3,722,819	588,625	5,360,429
構成比	0.00%	0.00%	5.55%	0.19%	13.83%	0.00%	69.45%	10.98%	100.00%

### 過去10年間の歳末たすけあい募金実績額の推移



※NHK歳末たすけあい募金 … 地域歳末たすけあい募金とNHK歳末たすけあい募金の合計額



# 4. 配 分 編

## (一般募金)

## 共同募金配分方針及び配分基準

共同募金による配分は、社会福祉法人福島県共同募金会 配分規程（以下「配分規程」という。）によるほか、原則として次の配分方針及び配分基準により行う。

### I. 配分方針

1. 誰もが住み慣れた地域で安心して暮らすことができるよう、地域の実情に応じて行われる多彩な民間の福祉活動を財源面から支援するため、福祉施設（事業所）、福祉団体、社会福祉協議会、ボランティアグループ、特定非営利活動法人（以下「NPO」という。）等が行う事業に対して配分を行う。
2. 全国共通助成テーマ「つながりをたやさない社会づくり～あなたは一人じゃない～」及び安全・安心なまちづくりを推進するため、その趣旨に沿った事業に対して重点配分を行う。
3. 福島県共同募金会（以下「本会」という。）と県内のNPO等が協働して、「地域課題解決型募金」を実施し、公的制度だけでは解決できない「制度の狭間」にある福祉課題の解決に取り組むNPO等の活動に対して配分を行う。

### II. 配分の対象としない事業

配分規程第3条に規定する事業に対しては配分を行わない。

なお、原則として行政の委託を受けて行う事業は配分の対象としないが、当該事業が行政の委託では不足する部分を補うような内容である場合において、地域福祉推進のために必要不可欠と認められるときは、共同募金の配分対象とすることができる。

### III. 配分基準

#### 1. 広域（A募金）配分

##### （1）福祉施設（事業所）の整備

<目的>

- ・民間福祉施設（事業所）の整備・充実を図るため、福祉施設（事業所）が実施する、利用者の自立支援、就労支援、処遇改善等を目的とした事業、防災・減災を目的とした事業、又は地域公益活動に対して配分を行う。

<配分の対象者>

- ・配分規程第2条に定める事業者とし、原則として既設の施設（事業所）に係るものとする。

<配分内容>

- ・下記の①～⑤の事業とし、いずれか1事業に対して配分を行う。

##### ① 建物の増改築又は修繕

- ・配分額は上限300万円、総事業費の75%以内の配分とする。
- ・法人所有でない建物の場合は、軽微な修繕のみを配分対象とする。

##### ② 車両整備

- ・配分額は上限300万円、登録諸経費を除いた車両本体価格（付属品・特別仕様等も含む）の75%以内の配分とする。

### ③ 備品等の購入

- ・配分額は上限300万円、総事業費の75%以内の配分とする。

### ④ 防災・減災事業【重点配分】

- ・非常災害に対応するための防災・減災を目的とした事業に対して配分を行う。
- ・同一内容の事業に対する配分は、原則として3年間までとする。
- ・配分額は上限100万円、総事業費の90%以内の配分とする。

### ⑤ 地域公益活動

- ・福祉施設（事業所）が、地域における福祉ニーズを適正に把握して行う地域公益活動に対して配分を行う。
- ・同一内容の事業に対する配分は、原則として3年間までとする。
- ・配分額は上限50万円、総事業費の50%以内の配分とする。

## （2）福祉団体の支援

### <目的>

- ・福祉団体を支援するため、県域で活動する福祉団体が実施する、福祉課題の解決を目的とした各種事業に対して配分を行う。

### <配分の対象者>

- ・県域を活動範囲とし、自助努力では事業に要する資金の確保に困難をきたしている団体

### <配分内容>

- ・福祉課題への理解を広める啓発活動、地域住民や福祉関係者等を対象とした講演会・研修会の開催、会報作成等の情報提供、活動に必要な備品整備などの事業に対して配分を行う。
- ・同一内容の事業に対する配分は、原則として3年間までとする。
- ・配分額は上限30万円、総事業費の75%以内の配分とする。

## （3）広域福祉の推進

### <目的>

- ・福島県社会福祉協議会が実施する、全県的な地域福祉の推進を図ることを目的とした各種事業に対して配分を行う。

### <配分の対象者>

- ・福島県社会福祉協議会

### <配分内容>

- ・協議のうえ「福島県社会福祉協議会活動推進計画」の具現化に向けた項目に対して重点的に配分を行うこととし、総事業費の75%以内の配分とする。

## （4）地域福祉基盤整備

### <目的>

- ・地域福祉の推進に必要な基盤を整備するため、市町村社会福祉協議会が実施する地域（B募金）及び地域歳末たすけあい募金による配分事業では対応が難しい、車両の購入、備品等の購入、本会が重点配分とする事業、全国共通助成テーマに基づく事業に対して配分を行う。

### <配分の対象者>

- ・市町村社会福祉協議会

### <配分内容>

- ・下記の①～④の事業とし、いずれか1事業に対して配分を行う。

**① 車両の購入**

- ・配分額は上限170万円、登録諸経費を除いた車両本体価格（付属品・特別仕様等も含む）の75%以内の配分とする。

**② 備品等の購入**

- ・配分額は上限100万円、総事業費の75%以内の配分とする。

**③ 安全・安心なまちづくりの支援【重点配分】**

- ・防災・減災を目的とした各種事業、又は関係備品の購入事業に対して配分を行う。
- ・配分額は上限100万円、総事業費の90%以内の配分とする。

**④ 地域のつながりの維持・構築を目的とした活動の支援【全国共通助成テーマ】**

- ・全国共通助成テーマに基づいて実施される、地域のつながりの維持・構築を目的とした各種事業に対して配分を行う。
- ・配分額は上限100万円、総事業費の90%以内の配分とする。

**(5) 小規模作業所又は地域活動支援センターの運営支援**

<目的>

- ・障がい者の自立と社会参加の促進を図るため、障がい者小規模作業所又は障害者総合支援法に基づく地域活動支援センターに対して、経常費（運営費）の配分を行う。

<配分の対象者>

- ・障がい者小規模作業所又は障害者総合支援法に基づく地域活動支援センターとし、原則として既設の施設（事業所）に係るものとする。

<配分内容>

- ・利用者10人未満には20万円、利用者10人以上には25万円を配分する。
- ・10回を超えて経常費の配分を受けることはできない（※小規模作業所から移行した地域活動支援センターへの経常費配分は、小規模作業所として経常費配分を受けた回数と通算する）。

**(6) 障がい者自立生活センターへの配分**

<目的>

- ・障がい者が主体性をもって地域の中で自立した生活が送れるよう、障がい者自らが運営し、各種サービスを提供する障がい者自立生活センターが実施する事業に対して配分を行う。

<配分の対象者>

- ・障がい者自立生活センター

<配分内容>

- ・備品購入又は新規事業の立ち上げ、修繕などに対して配分を行う。
- ・配分額は上限50万円、総事業費の75%以内の配分とする。
- ・法人所有でない建物の場合は、軽微な修繕のみを配分対象とする。

**(7) 喫緊の福祉課題に対応するための配分**

- ・安全・安心で住みよい福祉のまちづくりのために、又は地域に生じた喫緊の福祉課題を解決するために行われる、住民の自発的・組織的な活動や地域の状況に応じた柔軟かつ多様な活動を支援するため、別に定める要領に基づき、ボランティアグループやNPO等に対して配分を行う。
- ・配分額は上限50万円とする。



#### **(8) 地域課題解決型募金への配分**

- ・多様化・深刻化しつつある福祉課題や公的制度だけでは解決できない「制度の狭間」にある福祉課題を解決するため、延長された1～3月の運動期間を活用して、本会と県内のNPO等が協働して地域課題解決型募金を実施する。
- ・詳細は別に定める要項に基づき行うものとし、配分額は、当該団体が集めた募金額の全額及び募金額に応じて本会より加算する額の合計額とする。

#### **(9) 緊急配分金**

- ・共同募金緊急配分金配分基準に基づき、予算の範囲内で会長が定める額を配分する。

#### **(10) 災害等準備金**

- ・社会福祉法第118条第1項の規定に基づき、準備金の積み立てを行う。
- ・厚生労働省令（社会福祉法施行規則）第37条第3項では、積立てて3年が経過した準備金は、県内の社会福祉を目的とする事業を営業者に配分しなければならないと規定されているため、大きな災害等がなく、配分されずに3年を経過した準備金については、取り崩して広域（A募金）配分の財源とする。

### **2. 地域（B募金）配分**

- ・地域の福祉課題を解決するため、市町村共同募金委員会から事前に報告された「地域（B募金）助成計画」に基づく事業に対して配分する。
- ・配分額は、B募金の全額及び一般募金目標額（A募金+B募金）の超過分の全額とする。ただし、事業内容等の変更に伴い配分金に残金が生じた場合は、本会への返還を求め、広域（A募金）配分の財源とする。

### **3. 地域歳末たすけあい募金配分**

- ・歳末時期における地域の福祉課題を解決するため、市町村社会福祉協議会から事前に報告された「地域歳末たすけあい募金」助成計画に基づく事業に対して配分する。なお、毎年別途定められる「地域歳末たすけあい運動実施要項」の趣旨を踏まえた配分にも十分配慮するものとする。
- ・配分額は、地域歳末たすけあい募金の全額とする。ただし、事業内容の変更等に伴い配分金に残金が生じた場合は、本会への返還を求め、広域（A募金）配分の財源とする。

### **4. NHK歳末たすけあい募金配分**

- ・新たな年を迎えるに当たり、支援を必要とされる方々が安心して暮らすことができるよう、毎年別途定められる「NHK歳末たすけあい実施要綱」の趣旨を踏まえ配分を行う。
- ・配分対象及び配分額等の詳細については別に定める。

## **IV. 運動推進に係る経費**

共同募金運動の推進に係る経費は以下のとおりとし、財源は広域（A募金）配分から充当するものとする。

### 1. 市町村共同募金委員会事務費交付金

- ・市町村共同募金委員会の事務費交付金は、A募金実績額の12%、又は5万円のいずれか多い方の額を配分することとする。

### 2. 中央共同募金会負担金

- ・中央共同募金会から別途示された額とする。

### 3. 県共募事業費・事務費

- ・本会の運営に係る必要最小限の経費とする。

## V. その他

1. 申請手続き等の詳細は、Ⅲの1から4の配分ごとにそれぞれ定める申請要領に規定する。
2. 「Ⅲ. 配分基準」－「1. 広域（A募金）配分」－「1. 福祉施設（事業所）の整備」に申請できる主な施設種別一覧は以下のとおりとする。

根 拠 法 別		申請できる主な施設種別
1	生活保護法に基づく施設	(1) 救護施設
		(2) 授産施設
2	老人福祉法に基づく施設等	(1) 養護老人ホーム
		(2) 軽費老人ホーム／ケアハウス
3	身体障害者福祉法に基づく施設	(1) 補装具製作施設
4	児童福祉法等に基づく施設等	(1) 母子生活支援施設
		(2) 保育所
		(3) 認定こども園
		(4) 児童館／児童センター
		(5) 児童養護施設
		(6) 福祉型障害児入所施設【主たる対象：知的障害児】
		(7) 医療型障害児入所施設
		(8) 福祉型児童発達支援センター
		(9) 障害児通所支援事業所
5	障害者総合支援法に基づく事業所	(1) 障害福祉サービス事業所（施設系）
		(2) 障害者支援施設
		(3) 障害福祉サービス事業所（グループホーム）
		(4) 地域生活支援事業によるサービス（施設系）福祉ホーム
6	その他の社会福祉施設等	(1) 社会事業授産施設

【※資料出所：福島県保健福祉部「関連施設等名簿（令和3年4月）」を基に作成】

## 共同募金緊急配分金配分基準

1. 配分金は、予算の範囲内で非常災害その他緊急の事態に機動的に対処するため、この基準の定めるところにより申請に基づいて配分する。
2. 配分の範囲および内容は次のとおりとする。
  - ア. 非常災害により、民間社会福祉施設又は団体の被害が甚大で、事業の運営に重大な支障が生じた場合の応急処置又は復旧費の一部
  - イ. 上記以外の緊急事態の発生で、事業の運営に重大な支障が生じた場合の応急処置の一部
  - ウ. その他本会理事会が必要と認めた事業経費
3. 配分を受けようとするときは、災害等緊急事態の現状、必要とする理由、必要とする金額を明記した受配申請書に現状を示す写真を添付して当該の共同募金委員会を通じて本会に提出するものとする。
4. 本会は、受配申請書受理後、必要に応じ現地調査を行う。
5. 配分の決定は、会長が決裁し、申請者に通知するとともに理事会に報告する。
6. 配分金の交付、事業の実施、事業完了報告、監査等は、本会配分規程に示す手続きで行う。

### 附 則

この規程は、平成8年4月1日から施行する。

### 附 則

この規程は、平成22年8月20日から施行する。

## 令和4年度共同募金（一般募金）

### 1. 募金総額（収入）

区 分	令和4年度募金額
A募金（県域配分用募金）	168,395,503
	19,247,854
B募金（市町村域配分用募金）	101,220,934
合 計	288,864,291

### 2. 配分総額（支出）

区 分	令和5年度配分額
① 福祉施設の整備	75,790,000
② 福祉団体の支援	3,510,000
③ 広域福祉の推進	7,650,000
④ 地域福祉基盤整備	5,030,000
⑤ 小規模作業所又は地域活動支援センターの運営支援	950,000
⑥ 喫緊の福祉課題に対応するための配分	3,000,000
⑦ 地域課題解決型募金への配分	0
⑧ 緊急配分金	18,134,357
⑨ 災害等準備金	11,530,000
小 計 (1)	125,594,357
⑩ 共同募金委員会事務費交付金	20,173,000
⑪ 中央共同募金会負担金	1,876,000
⑫ 県共募事業費・事務費	40,000,000
小 計 (2)	62,049,000
⑬ 市町村社協活動推進事業	101,220,934
小 計 (3)	101,220,934
合 計 (1) + (2) + (3)	288,864,291

# による令和5年度配分総括表

(単位：円)

摘	要
◆ 市町村共同募金委員会 実績額 161,522,894円	
◆ 福島県共同募金会 事務局実績額 6,870,319円	
◆ 利子 2,290円	
◆ 令和4年度配分金戻し入れ 19,247,854円	
◆ 市町村共同募金委員会による募金	

摘	要
◆ 社会福祉法人が運営する施設 24ヵ所	
◆ 障害者総合支援法に基づく事業を実施するNPO法人等が運営する施設 12ヵ所	
◆ 県域で活動する福祉団体 17ヵ所	
◆ 福島県社会福祉協議会	
◆ 市町村社会福祉協議会 4ヵ所	
◆ 経常費 4ヵ所	
◆ 福祉のまちづくり又は地域に生じた喫緊の福祉課題を解決するために行われる活動の支援 (一般公募)	
◆ 多様化・深刻化する地域課題を解決するために活動する県内のNPO法人等 ※該当なし	
◆ 非常災害その他の緊急の事態に対応する配分	
◆ 令和4年度内に積立て	
◆ 市町村共同募金委員会 19,873,000円	◆ 郡共同募金委員会 300,000円
◆ 令和4年度の負担金	
◆ 令和4年度の共同募金推進活動費	
◆ 13市46町村社協の地域福祉活動・在宅福祉サービス事業費 (B募金)	

※注 (社福) …社会福祉法人、(一社) …一般社団法人、(一財) …一般財団法人  
 (公社) …公益社団法人、(公財) …公益財団法人、(NPO) …特定非営利活動法人・NPO法人  
 (認定NPO) …認定特定非営利活動法人、(更) …更生保護法人

《配分内訳》

## ① 福祉施設の整備

(単位：円)

番号	所在地	法人名・施設名	事業費総額	配分申請額	配分額	使 途
----	-----	---------	-------	-------	-----	-----

### < 養護老人ホーム >

1	福 島 市	(社福) 福島福祉施設協会 福島恵風園	1,100,000	820,000	820,000	屋外出入口(避難口)スロープ化改修事業
2	福 島 市	(社福) 福島福祉会 緑光園	5,135,985	3,000,000	3,000,000	送迎用車両(車椅子仕様車)整備事業
小 計			6,235,985	3,820,000	3,820,000	

### < 軽費老人ホーム >

3	福 島 市	(社福) 清樹会 ケアハウス田沢の里	2,258,300	1,690,000	1,690,000	居室用エアコンの整備事業
4	いわき市	(社福) 明生会 悠々の里	3,780,000	2,830,000	2,830,000	居室洋式トイレ化工事
小 計			6,038,300	4,520,000	4,520,000	

### < 保育所 >

5	福 島 市	(社福) 創世福祉事業団 三育保育園	1,562,000	1,170,000	1,170,000	スチームコンベクションオープン整備事業
6	いわき市	(社福) 敬和会 東田保育園	4,620,000	3,000,000	3,000,000	空調設備機器の入替事業
7	いわき市	(社福) 慈心会 さくら保育園	7,255,210	3,000,000	3,000,000	園児用バス整備事業
8	須賀川市	(社福) ふたばの森 双葉こどもの園	220,000	160,000	160,000	デジタル身長体重計整備事業
9	相 馬 市	(社福) 報徳会 中村報徳保育園	2,447,940	1,830,000	1,830,000	園庭用遊具整備事業
10	南 会 津 町	(社福) 常真会 田島保育園	6,160,000	3,000,000	3,000,000	除雪車両整備事業
小 計			22,265,150	12,160,000	12,160,000	

### < 認定こども園 >

11	会津若松市	(社福) 博愛会 あいづ博愛こども園	2,662,000	1,990,000	1,990,000	沐浴室改修事業
12	郡 山 市	(社福) 千葉福祉会 ことりやまこども園	2,880,000	2,070,000	2,070,000	園児送迎用車両整備事業
小 計			5,542,000	4,060,000	4,060,000	

### < 障害児通所支援事業所 >

13	会津若松市	(社福) 南町保育会 多機能型事業所はるか	4,240,000	2,860,000	2,860,000	送迎用車両整備事業
14	いわき市	(NPO) わくわくネットいわき セカンドハウスほっぷ	1,183,600	880,000	880,000	園庭通路の舗装整備事業
15	須賀川市	(社福) ゆめみの里 児童発達支援事業所らぼらぼら	1,911,240	1,360,000	1,360,000	送迎用車両整備事業
16	西 郷 村	(NPO) ほっとアクト 放課後等デイサービスあるく	4,028,990	2,840,000	2,840,000	送迎用車両整備事業
小 計			11,363,830	7,940,000	7,940,000	

### < 障がい福祉サービス事業所(施設系) >

17	福 島 市	(認定NPO) えんじょいらいふ福祉会 アートさをり	4,596,622	3,000,000	3,000,000	送迎用車両整備事業
18	福 島 市	(NPO) つくしの里福祉会 つくしの里	3,003,000	2,250,000	2,250,000	空調設備改修事業

(単位：円)

番号	所在地	法人名・施設名	事業費総額	配分申請額	配分額	使 途
19	福島市	(社福) つどい もちぎりワーク	6,237,000	3,000,000	3,000,000	空調設備改修事業
20	福島市	(NPO) 福島・伊達精神障害福祉会 ワークショップろんど	3,578,821	2,680,000	2,680,000	厨房設備整備事業
21	会津若松市	(社福) 心愛会 障がい福祉サービス事業所コパン	4,480,000	3,000,000	3,000,000	送迎用車両(車椅子仕様車)整備事業
22	郡山市	(社福) にんじん舎の会 共働作業所になじん舎	410,300	300,000	300,000	刈草粉碎機整備事業
23	郡山市	(NPO) あいえるの会 たいむIL	4,903,170	3,000,000	3,000,000	送迎用車両(車椅子仕様車)整備事業
24	郡山市	(NPO) みんなのまーち はなのまーち	1,661,000	1,240,000	1,240,000	建物床修繕事業
25	郡山市	(社福) みどり福祉会 みどりの風	3,258,130	2,290,000	2,290,000	送迎用車両整備事業
26	いわき市	(社福) 育成会 いわき光成園	3,982,494	2,780,000	2,780,000	送迎用車両整備事業
27	いわき市	(NPO) 生涯就労支援センター 生涯就労支援センター	3,850,000	2,740,000	2,740,000	送迎用車両整備事業
28	いわき市	(社福) 誠心会 虹のかけはし	1,727,500	1,220,000	1,220,000	作業用軽自動車整備事業
29	いわき市	(NPO) 福祉協会 福祉協会	4,150,000	2,990,000	2,990,000	作業用貨物車両整備事業
30	いわき市	(社福) ゴールデンハープ フルクテン	2,400,000	1,660,000	1,660,000	送迎用車両整備事業
31	大玉村	(NPO) 大地 ふれんどりー大玉	3,338,500	2,340,000	2,340,000	送迎用車両整備事業
32	矢吹町	(NPO) コラボ 多機能型事業所ワーキングやぶき	3,450,000	2,380,000	2,380,000	送迎用車両整備事業
小 計			55,026,537	36,870,000	36,870,000	

## &lt;障害者支援施設&gt;

33	福島市	(社福) けやきの村 障害者支援施設静心園	3,040,400	2,200,000	2,200,000	業務用衣類洗濯機及び乾燥機整備事業
34	相馬市	(社福) 相双記念会 障害者支援施設ふきのとう苑	2,882,000	2,160,000	2,160,000	防災倉庫設置事業
35	南会津町	(社福) 南陽会 障害者支援施設あかまつ荘	2,470,000	1,700,000	1,700,000	送迎用車両整備事業
小 計			8,392,400	6,060,000	6,060,000	

## &lt;障がい福祉サービス事業所(グループホーム)&gt;

36	会津若松市	(一社) ソーシャルネットワークつなぐ グループホームTOMO	490,760	360,000	360,000	エアコン整備事業
小 計			490,760	360,000	360,000	

①福祉施設の整備 合計			115,354,962	75,790,000	75,790,000	
-------------	--	--	-------------	------------	------------	--

《配分内訳》

## ② 福祉団体の支援

(単位：円)

番号	所在地	団体名	事業費総額	配分申請額	配分額	使 途
----	-----	-----	-------	-------	-----	-----

## &lt;心身障がい者等支援事業&gt;

1	福島市	(一社) 全国パーキンソン病友の会福島県支部	175,892	130,000	130,000	支部会報の発行事業
2	福島市	(公社) 日本オストミー協会福島県支部	240,000	170,000	170,000	会報誌の発行事業
3	磐梯町	(公社) 日本リウマチ友の会福島支部	170,327	120,000	120,000	支部報の発行事業
4	福島市	(公社) 福島県視覚障がい者福祉協会	250,000	180,000	180,000	視覚障がい者のための「iPhone教室」開催事業
5	福島市	福島県授産事業振興会	448,800	300,000	300,000	授産製品用ラベルプリンター整備事業
6	二本松市	福島県腎臓病協議会	497,420	300,000	300,000	機関誌発行事業
7	福島市	(公財) 福島県身体障がい者福祉協会	372,000	250,000	250,000	福島県身体障がい者グラウンド・ゴルフ大会開催事業
8	福島市	(一社) 福島県精神保健福祉協会	368,060	270,000	270,000	機関誌「心の健康」発行事業
9	郡山市	福島県中途失聴・難聴者協会	145,200	100,000	100,000	会報発行事業
10	福島市	(一社) 福島県聴覚障害者協会	81,400	60,000	60,000	案内用リーフレット作成事業
11	福島市	(一社) 福島県手をつなぐ親の会連合会	643,500	300,000	300,000	第62回手をつなぐ育成会東北ブロック大会・本人大会(福島大会)及び第6回福島県手をつなぐ親の会連合会福祉大会の開催に係る大会誌の作成事業
小 計			3,392,599	2,180,000	2,180,000	

## &lt;更生保護事業&gt;

12	福島市	(更) 福島県更生保護協会	350,000	250,000	250,000	更生保護啓発イベント開催事業
13	福島市	福島県保護司会連合会	300,000	220,000	220,000	更生保護啓発グッズ作成事業 (イベント用ベスト)
小 計			650,000	470,000	470,000	

## &lt;子育て支援事業&gt;

14	磐梯町	福島県児童館連絡協議会	170,000	110,000	110,000	児童館等施設長・児童厚生員研修会開催事業
小 計			170,000	110,000	110,000	

## &lt;その他の事業&gt;

15	福島市	(NPO) にじの会	240,000	150,000	150,000	点字・録音図書貸出し事業(点字用紙、点字編集ソフト等)
16	福島市	(公社) 認知症の人と家族の会福島県支部	520,000	300,000	300,000	介護者のための「家族支援プログラム」講座の開催及び認知症を理解するための啓発・相談事業
17	福島市	(社福) 福島いのちの電話	450,000	300,000	300,000	活動周知を目的としたパンフレット作成事業
小 計			1,210,000	750,000	750,000	

②福祉団体の支援 合計			5,422,599	3,510,000	3,510,000	
-------------	--	--	-----------	-----------	-----------	--



### ③ 広域福祉の推進

《配分内訳》

(単位：円)

番号	所在地	団体名	事業費総額	配分申請額	配分額	使 途
1	福 島 市	(社福) 福島県社会福祉協議会	10,200,000	7,650,000	7,650,000	はあとふる・ふくしま発行事業
③広域福祉の推進 合計			10,200,000	7,650,000	7,650,000	

### ④ 地域福祉基盤整備

《配分内訳》

(単位：円)

番号	所在地	団体名	事業費総額	配分申請額	配分額	使 途
----	-----	-----	-------	-------	-----	-----

<車両の購入>

1	南 会 津 町	(社福) 南会津町社会福祉協議会	1,320,000	930,000	930,000	地域福祉活動推進用車両の整備事業
2	西 会 津 町	(社福) 西会津町社会福祉協議会	2,108,420	1,490,000	1,490,000	地域福祉活動推進用車両の整備事業
3	泉 崎 村	(社福) 泉崎村社会福祉協議会	2,247,040	1,570,000	1,570,000	地域福祉活動推進用車両の整備事業
4	新 地 町	(社福) 新地町社会福祉協議会	1,468,600	1,040,000	1,040,000	地域福祉活動推進用車両の整備事業
小 計			7,144,060	5,030,000	5,030,000	

④地域福祉基盤整備 合計			7,144,060	5,030,000	5,030,000	
--------------	--	--	-----------	-----------	-----------	--

### ⑤ 小規模作業所又は地域活動支援センターの運営支援

《配分内訳》

(単位：円)

番号	所在地	法人名・施設名	申請額	配分額	利用者数 (10人未満)	利用者数 (10人以上)	使 途
----	-----	---------	-----	-----	-----------------	-----------------	-----

<障がい者地域活動支援センター>

1	福 島 市	(NPO) 青いそら 小麦の家	250,000	250,000		○	経常費
2	相 馬 市	(NPO) 相双に新しい精神科医療保健 福祉システムをつくる会 なごみCLUB	250,000	250,000		○	経常費
3	伊 達 市	(NPO) 福島・伊達精神障害福祉会 l e a f	200,000	200,000	○		経常費
4	南 会 津 町	(公社) 会津社会事業協会 南会津精神障がい者社会参加事業ジョイ	250,000	250,000		○	経常費
⑤小規模作業所又は地域活動支援センターの 運営支援 合計			950,000	950,000			

《配分内訳》

⑩共同募金委員会事務費交付金

(単位：円)

共同募金委員会	①令和4年度 A実績額	②事務費の 割合 (%)	事務費算出 (①×②)	千円未満 切捨て	調整額 (5万円へ)	交付額
福島市	25,700,000	12	3,084,000	3,084,000	0	3,084,000
会津若松市	10,497,000	12	1,259,640	1,259,000	0	1,259,000
郡山市	29,695,000	12	3,563,400	3,563,000	0	3,563,000
いわき市	30,031,000	12	3,603,720	3,603,000	0	3,603,000
白河市	5,228,000	12	627,360	627,000	0	627,000
南相馬市	5,462,000	12	655,440	655,000	0	655,000
須賀川市	6,250,000	12	750,000	750,000	0	750,000
喜多方市	3,734,000	12	448,080	448,000	0	448,000
相馬市	3,043,000	12	365,160	365,000	0	365,000
二本松市	4,465,000	12	535,800	535,000	0	535,000
田村市	2,884,000	12	346,080	346,000	0	346,000
伊達市	4,888,000	12	586,560	586,000	0	586,000
本宮市	2,480,000	12	297,600	297,000	0	297,000
桑折町	960,000	12	115,200	115,000	0	115,000
国見町	723,000	12	86,760	86,000	0	86,000
川俣町	1,060,000	12	127,200	127,000	0	127,000
大玉村	704,000	12	84,480	84,000	0	84,000
鏡石町	1,018,000	12	122,160	122,000	0	122,000
天栄村	412,000	12	49,440	49,000	1,000	50,000
南会津町	1,283,000	12	153,960	153,000	0	153,000
下郷町	446,000	12	53,520	53,000	0	53,000
檜枝岐村	50,000	12	6,000	6,000	44,000	50,000
只見町	357,000	12	42,840	42,000	8,000	50,000
北塩原村	222,000	12	26,640	26,000	24,000	50,000
西会津町	512,000	12	61,440	61,000	0	61,000
磐梯町	264,000	12	31,680	31,000	19,000	50,000
猪苗代町	1,115,000	12	133,800	133,000	0	133,000
会津坂下町	1,246,000	12	149,520	149,000	0	149,000
湯川村	241,000	12	28,920	28,000	22,000	50,000
柳津町	259,000	12	31,080	31,000	19,000	50,000
会津美里町	1,547,000	12	185,640	185,000	0	185,000
三島町	134,000	12	16,080	16,000	34,000	50,000
金山町	178,000	12	21,360	21,000	29,000	50,000
昭和村	122,000	12	14,640	14,000	36,000	50,000
西郷村	1,795,000	12	215,400	215,000	0	215,000

《配分内訳》

⑩共同募金委員会事務費交付金

(単位：円)

共同募金委員会	①令和4年度 A実績額	②事務費の 割合 (%)	事務費算出 (①×②)	千円未満 切捨て	調整額 (5万円～)	交付額
泉崎村	500,000	12	60,000	60,000	0	60,000
中島村	382,000	12	45,840	45,000	5,000	50,000
矢吹町	1,431,000	12	171,720	171,000	0	171,000
棚倉町	1,107,000	12	132,840	132,000	0	132,000
矢祭町	442,000	12	53,040	53,000	0	53,000
塙町	688,000	12	82,560	82,000	0	82,000
鮫川村	244,000	12	29,280	29,000	21,000	50,000
石川町	1,217,000	12	146,040	146,000	0	146,000
玉川村	499,000	12	59,880	59,000	0	59,000
平田村	471,000	12	56,520	56,000	0	56,000
浅川町	493,000	12	59,160	59,000	0	59,000
古殿町	389,000	12	46,680	46,000	4,000	50,000
三春町	1,399,000	12	167,880	167,000	0	167,000
小野町	790,000	12	94,800	94,000	0	94,000
広野町	553,000	12	66,360	66,000	0	66,000
檜葉町	248,894	12	29,867	29,000	21,000	50,000
富岡町	273,000	12	32,760	32,000	18,000	50,000
川内村	192,000	12	23,040	23,000	27,000	50,000
大熊町	124,000	12	14,880	14,000	36,000	50,000
双葉町	15,000	12	1,800	1,000	49,000	50,000
浪江町	238,000	12	28,560	28,000	22,000	50,000
葛尾村	50,000	12	6,000	6,000	44,000	50,000
新地町	646,000	12	77,520	77,000	0	77,000
飯館村	126,000	12	15,120	15,000	35,000	50,000
小計③	161,522,894	—	19,382,747	19,355,000	518,000	19,873,000

郡共同募金委員会	基本額 (一律)	交付額
県北	50,000	50,000
県中	50,000	50,000
県南	50,000	50,000
会津	50,000	50,000
南会津	50,000	50,000
相双	50,000	50,000
小計④	300,000	300,000

配分額合計 (③+④)	20,173,000
----------------	------------

⑬市町村社協活動推進事業

(単位：円)

社協名	配分額 (B募金)
福島市	12,746,327
会津若松市	840,817
郡山市	11,830,979
いわき市	16,769,642
白河市	1,673,851
南相馬市	2,237,566
須賀川市	3,018,409
喜多方市	3,499,153
相馬市	2,278,035
二本松市	3,748,399
田村市	2,917,223
伊達市	4,262,346
本宮市	3,436,385
桑折町	1,042,912
国見町	1,034,227
川俣町	698,213
大玉村	640,074
鏡石町	810,164
天栄村	544,232
南会津町	1,221,666
下郷町	861,220
檜枝岐村	37,554
只見町	253,821
北塩原村	435,819
西会津町	1,010,112
磐梯町	551,319
猪苗代町	1,527,981
会津坂下町	734,191
湯川村	328,785
柳津町	230,610

社協名	配分額 (B募金)
会津美里町	1,461,394
三島町	259,785
金山町	275,629
昭和村	286,523
西郷村	871,234
泉崎村	856,115
中島村	734,842
矢吹町	1,454,050
棚倉町	687,004
矢祭町	819,043
塙町	1,261,342
鮫川村	235,319
石川町	1,048,319
玉川村	1,265,401
平田村	1,278,403
浅川町	984,183
古殿町	1,079,653
三春町	1,019,879
小野町	833,806
広野町	578,638
檜葉町	0
富岡町	177,891
川内村	634,448
大熊町	83,433
双葉町	0
浪江町	298,184
葛尾村	639,767
新地町	771,319
飯舘村	103,298
合計	101,220,934

# 5. 配 分 編

(地域歳末たすけあい募金)

## 令和4年度地域歳末たすけあい募金 配分額表

(単位：円)

社協名	令和4年度配分額	令和5年度配分額 (地域福祉サービス事業費)	合 計
福島市	7,859,619	1,775,698	9,635,317
会津若松市	1,979,000	3,071,822	5,050,822
郡山市	4,693,147	1,590,234	6,283,381
いわき市	13,832,180	10,678,717	24,510,897
白河市	1,814,905	247,270	2,062,175
南相馬市	386,026	3,304,192	3,690,218
須賀川市	653,000	5,370,060	6,023,060
喜多方市	2,721,550	1,514,617	4,236,167
相馬市	300,000	3,572,930	3,872,930
二本松市	2,925,334	613,886	3,539,220
田村市	1,658,533	678,987	2,337,520
伊達市	3,664,743	245,830	3,910,573
本宮市	342,700	323,150	665,850
桑折町	2,137,000	171,450	2,308,450
国見町	1,416,000	153,150	1,569,150
川俣町	705,709	344,381	1,050,090
大玉村	942,100	0	942,100
鏡石町	60,000	1,011,050	1,071,050
天栄村	566,407	196,229	762,636
南会津町	0	2,352,000	2,352,000
下郷町	582,000	838,000	1,420,000
檜枝岐村	0	0	0
只見町	568,000	224,882	792,882
北塩原村	350,700	0	350,700
西会津町	506,165	1,256,065	1,762,230
磐梯町	425,000	593,780	1,018,780
猪苗代町	2,235,778	265,695	2,501,473
会津坂下町	322,575	352,288	674,863
湯川村	690,000	26,747	716,747
柳津町	546,517	22,500	569,017
会津美里町	1,715,000	1,296,867	3,011,867

(単位：円)

社協名	令和4年度配分額	令和5年度配分額 (地域福祉サービス事業費)	合計
三島町	248,302	296,556	544,858
金山町	319,205	158,295	477,500
昭和村	230,000	31,300	261,300
西郷村	1,906,693	429,311	2,336,004
泉崎村	66,000	0	66,000
中島村	0	33,000	33,000
矢吹町	1,016,000	1,063,400	2,079,400
棚倉町	805,100	1,298,320	2,103,420
矢祭町	248,000	274,100	522,100
塙町	728,835	0	728,835
鮫川村	62,220	37,780	100,000
石川町	1,235,000	561,875	1,796,875
玉川村	709,000	95,000	804,000
平田村	504,000	144,119	648,119
浅川町	215,912	328,888	544,800
古殿町	144,365	380,449	524,814
三春町	775,000	643,836	1,418,836
小野町	7,310	451,861	459,171
広野町	521,000	45,802	566,802
檜葉町	0	53,500	53,500
富岡町	300,000	987	300,987
川内村	888,339	10,000	898,339
大熊町	0	130,370	130,370
双葉町	0	5,598	5,598
浪江町	0	254,405	254,405
葛尾村	0	142,841	142,841
新地町	1,156,371	31,131	1,187,502
飯館村	0	453,898	453,898
合計	68,686,340	49,449,099	118,135,439

# 令和4年度地域歳末たすけあい募金 配分金事業内訳一覧表<目的分類>

(単位：円)

社協名	助成総額		目的分類内訳									
			日常生活支援		社会参加・まちづくり支援		社会福祉施設支援		その他の地域福祉支援		災害対応・防災	
	件数	金額	件数	金額	件数	金額	件数	金額	件数	金額	件数	金額
福島市	9	9,635,317	3	3,142,230	4	4,002,427	2	2,490,660	0	0	0	0
会津若松市	5	5,050,822	0	0	1	2,000,000	0	0	4	3,050,822	0	0
郡山市	8	6,283,381	0	0	7	5,945,498	0	0	1	337,883	0	0
いわき市	12	24,510,897	8	10,266,035	3	12,705,090	1	1,539,772	0	0	0	0
白河市	5	2,062,175	0	0	0	0	0	0	5	2,062,175	0	0
南相馬市	15	3,690,218	1	4,800	13	3,624,122	0	0	1	61,296	0	0
須賀川市	15	6,023,060	5	1,666,060	5	3,704,000	0	0	5	653,000	0	0
喜多方市	22	4,236,167	17	2,349,800	3	343,670	0	0	2	1,542,697	0	0
相馬市	2	3,872,930	0	0	1	300,000	0	0	1	3,572,930	0	0
二本松市	14	3,539,220	9	2,222,196	3	834,586	1	472,376	1	10,062	0	0
田村市	3	2,337,520	2	1,658,533	0	0	0	0	1	678,987	0	0
伊達市	2	3,910,573	0	0	2	3,910,573	0	0	0	0	0	0
本宮市	4	665,850	0	0	3	485,850	1	180,000	0	0	0	0
桑折町	8	2,308,450	6	2,138,450	2	170,000	0	0	0	0	0	0
国見町	5	1,569,150	4	1,416,000	0	0	0	0	1	153,150	0	0
川俣町	7	1,050,090	6	1,015,381	0	0	1	34,709	0	0	0	0
大玉村	7	942,100	7	942,100	0	0	0	0	0	0	0	0
鏡石町	5	1,071,050	1	80,000	3	901,000	0	0	1	90,050	0	0
天栄村	7	762,636	4	234,391	1	141,936	0	0	0	0	2	386,309
南会津町	10	2,352,000	2	865,000	7	1,462,000	0	0	0	0	1	25,000
下郷町	2	1,420,000	1	838,000	1	582,000	0	0	0	0	0	0
檜枝岐村	0	0	0	0	0	0	0	0	0	0	0	0
只見町	6	792,882	3	518,000	0	0	0	0	3	274,882	0	0
北塩原村	4	350,700	1	196,200	0	0	1	110,000	2	44,500	0	0
西会津町	9	1,762,230	5	345,650	2	150,515	0	0	1	1,256,065	1	10,000
磐梯町	8	1,018,780	2	365,000	4	273,780	0	0	2	380,000	0	0
猪苗代町	7	2,501,473	7	2,501,473	0	0	0	0	0	0	0	0
会津坂下町	3	674,863	3	674,863	0	0	0	0	0	0	0	0
湯川村	5	716,747	4	690,000	1	26,747	0	0	0	0	0	0
柳津町	3	569,017	2	546,517	1	22,500	0	0	0	0	0	0
会津美里町	6	3,011,867	4	1,615,000	1	100,000	0	0	1	1,296,867	0	0
三島町	8	544,858	4	355,714	0	0	1	30,000	3	159,144	0	0
金山町	11	477,500	6	227,730	0	0	0	0	5	249,770	0	0
昭和村	2	261,300	1	230,000	1	31,300	0	0	0	0	0	0
西郷村	9	2,336,004	1	276,045	7	1,630,648	0	0	1	429,311	0	0
泉崎村	1	66,000	1	66,000	0	0	0	0	0	0	0	0
中島村	1	33,000	0	0	1	33,000	0	0	0	0	0	0
矢吹町	23	2,079,400	20	916,000	2	100,000	0	0	1	1,063,400	0	0
棚倉町	17	2,103,420	6	625,670	3	600,000	7	600,550	0	0	1	277,200
矢祭町	4	522,100	3	248,000	0	0	0	0	1	274,100	0	0
埴町	1	728,835	0	0	0	0	0	0	1	728,835	0	0
鮫川村	2	100,000	2	100,000	0	0	0	0	0	0	0	0
石川町	5	1,796,875	5	1,796,875	0	0	0	0	0	0	0	0
玉川村	3	804,000	1	381,000	1	328,000	0	0	0	0	1	95,000
平田村	5	648,119	3	204,119	2	444,000	0	0	0	0	0	0
浅川町	4	544,800	3	529,680	0	0	0	0	1	15,120	0	0
古殿町	5	524,814	2	261,865	2	232,949	0	0	1	30,000	0	0
三春町	3	1,418,836	2	775,000	1	643,836	0	0	0	0	0	0
小野町	2	459,171	2	459,171	0	0	0	0	0	0	0	0
広野町	4	566,802	0	0	2	433,000	0	0	2	133,802	0	0
檜葉町	1	53,500	0	0	0	0	0	0	1	53,500	0	0
富岡町	5	300,987	3	100,987	2	200,000	0	0	0	0	0	0
川内村	2	898,339	1	98,339	0	0	0	0	1	800,000	0	0
大熊町	1	130,370	1	130,370	0	0	0	0	0	0	0	0
双葉町	1	5,598	0	0	0	0	0	0	1	5,598	0	0
浪江町	1	254,405	1	254,405	0	0	0	0	0	0	0	0
葛尾村	1	142,841	0	0	0	0	0	0	1	142,841	0	0
新地町	4	1,187,502	3	977,502	0	0	1	210,000	0	0	0	0
飯舘村	1	453,898	0	0	0	0	0	0	1	453,898	0	0
合計	345	118,135,439	178	45,306,151	92	46,363,027	16	5,668,067	53	20,004,685	6	793,509



令和4年度地域歳末たすけあい募金 配分金事業内訳一覧表<対象者分類>

(単位：円)

社 協 名	助成総額		対 象 者 分 類 内 訳									
			高齢者		障害児・者		児童・青少年		課題を抱える人		その他	
	件数	金額	件数	金額	件数	金額	件数	金額	件数	金額	件数	金額
福島市	9	9,635,317	1	2,049,680	3	899,795	4	5,004,728	0	0	1	1,681,114
会津若松市	5	5,050,822	0	0	0	0	1	42,000	1	835,000	3	4,173,822
郡山市	8	6,283,381	1	932,000	0	0	2	444,883	0	0	5	4,906,498
いわき市	12	24,510,897	4	1,596,201	1	1,539,772	2	607,421	4	18,909,823	1	1,857,680
白河市	5	2,062,175	2	1,494,905	0	0	0	0	1	290,000	2	277,270
南相馬市	15	3,690,218	7	168,549	1	5,544	2	61,296	1	4,800	4	3,450,029
須賀川市	15	6,023,060	4	913,060	2	140,000	1	100,000	2	1,353,000	6	3,517,000
喜多方市	22	4,236,167	7	789,000	2	190,000	3	598,000	7	950,880	3	1,708,287
相馬市	2	3,872,930	0	0	0	0	0	0	0	0	2	3,872,930
二本松市	14	3,539,220	7	586,274	1	472,376	0	0	5	1,866,684	1	613,886
田村市	3	2,337,520	2	1,658,533	0	0	0	0	0	0	1	678,987
伊達市	2	3,910,573	2	3,910,573	0	0	0	0	0	0	0	0
本宮市	4	665,850	1	5,700	1	180,000	0	0	0	0	2	480,150
桑折町	8	2,308,450	3	1,766,450	1	150,000	2	149,000	2	243,000	0	0
国見町	5	1,569,150	1	785,000	1	280,000	1	231,000	1	120,000	1	153,150
川俣町	7	1,050,090	3	856,381	2	102,709	2	91,000	0	0	0	0
大玉村	7	942,100	4	329,000	1	123,100	1	427,000	1	63,000	0	0
鏡石町	5	1,071,050	1	85,000	1	60,000	1	80,000	0	0	2	846,050
天栄村	7	762,636	1	106,998	1	14,400	1	77,000	1	35,993	3	528,245
南会津町	10	2,352,000	4	1,230,000	0	0	2	390,000	0	0	4	732,000
下郷町	2	1,420,000	1	582,000	1	838,000	0	0	0	0	0	0
檜枝岐村	0	0	0	0	0	0	0	0	0	0	0	0
只見町	6	792,882	2	377,882	1	10,000	1	40,000	2	365,000	0	0
北塩原村	4	350,700	2	231,200	0	0	1	110,000	0	0	1	9,500
西会津町	9	1,762,230	3	255,650	1	55,000	1	35,000	2	30,000	2	1,386,580
磐梯町	8	1,018,780	3	123,780	1	30,000	1	150,000	1	335,000	2	380,000
猪苗代町	7	2,501,473	4	1,853,797	2	431,500	0	0	1	216,176	0	0
会津坂下町	3	674,863	3	674,863	0	0	0	0	0	0	0	0
湯川村	5	716,747	0	0	2	420,000	0	0	2	270,000	1	26,747
柳津町	3	569,017	2	546,517	0	0	0	0	0	0	1	22,500
会津美里町	6	3,011,867	1	530,000	2	220,000	1	285,000	1	680,000	1	1,296,867
三島町	8	544,858	4	355,714	1	25,000	0	0	0	0	3	164,144
金山町	11	477,500	8	336,730	0	0	1	20,770	1	70,000	1	50,000
昭和村	2	261,300	1	230,000	0	0	0	0	0	0	1	31,300
西郷村	9	2,336,004	3	996,045	2	452,218	1	449,430	2	9,000	1	429,311
泉崎村	1	66,000	1	66,000	0	0	0	0	0	0	0	0
中島村	1	33,000	0	0	0	0	0	0	0	0	1	33,000
矢吹町	23	2,079,400	0	0	18	376,000	1	110,000	3	530,000	1	1,063,400
棚倉町	17	2,103,420	5	477,200	5	356,560	2	350,550	3	238,550	2	680,560
矢祭町	4	522,100	2	304,100	0	0	0	0	2	218,000	0	0
埴町	1	728,835	0	0	0	0	0	0	1	728,835	0	0
鮫川村	2	100,000	2	100,000	0	0	0	0	0	0	0	0
石川町	5	1,796,875	1	517,000	0	0	2	375,000	2	904,875	0	0
玉川村	3	804,000	1	381,000	0	0	0	0	0	0	2	423,000
平田村	5	648,119	4	378,119	0	0	0	0	0	0	1	270,000
浅川町	4	544,800	4	544,800	0	0	0	0	0	0	0	0
古殿町	5	524,814	5	524,814	0	0	0	0	0	0	0	0
三春町	3	1,418,836	2	713,836	0	0	0	0	1	705,000	0	0
小野町	2	459,171	2	459,171	0	0	0	0	0	0	0	0
広野町	4	566,802	2	378,802	0	0	1	88,000	0	0	1	100,000
檜葉町	1	53,500	0	0	0	0	0	0	0	0	1	53,500
富岡町	5	300,987	4	200,987	0	0	0	0	0	0	1	100,000
川内村	2	898,339	1	800,000	0	0	0	0	1	98,339	0	0
大熊町	1	130,370	0	0	0	0	0	0	0	0	1	130,370
双葉町	1	5,598	0	0	0	0	0	0	0	0	1	5,598
浪江町	1	254,405	0	0	0	0	0	0	0	0	1	254,405
葛尾村	1	142,841	1	142,841	0	0	0	0	0	0	0	0
新地町	4	1,187,502	2	241,131	0	0	0	0	1	175,000	1	771,371
飯舘村	1	453,898	0	0	0	0	0	0	0	0	1	453,898
合計	345	118,135,439	131	32,587,283	54	7,371,974	38	10,317,078	52	30,245,955	70	37,613,149

令和4年度地域歳末たすけあい募金 配分総括表 (確定値)

(単位：円)

対象者分類名	合計			日常生活支援			社会参加・まちづくり支援			社会福祉施設支援			その他の地域福祉支援			災害対応・防災		
	件数	金額	構成比	件数	金額	構成比	件数	金額	構成比	件数	金額	構成比	件数	金額	構成比	件数	金額	構成比
高齢者	131	32,587,283	27.6	82	19,881,284	16.8	26	8,537,087	7.2	5	410,000	0.3	17	3,481,712	2.9	1	277,200	0.2
高齢者全般	61	14,825,517	12.5	27	5,656,605	4.8	22	7,301,387	6.2	1	210,000	0.2	11	1,657,525	1.4	0	0	0.0
要介護高齢者	21	5,494,023	4.7	15	3,799,118	3.2	0	0	0.0	4	200,000	0.2	2	1,494,905	1.3	0	0	0.0
要支援高齢者	19	4,568,783	3.9	15	3,709,563	3.1	1	540,000	0.5	0	0	0.0	3	319,220	0.3	0	0	0.0
高齢者世帯	25	7,235,448	6.1	20	6,252,486	5.3	3	695,700	0.6	0	0	0.0	1	10,062	0.0	1	277,200	0.2
介護者・家族	5	463,512	0.4	5	463,512	0.4	0	0	0.0	0	0	0.0	0	0	0.0	0	0	0.0
障害児・者	54	7,371,974	6.2	31	3,022,560	2.6	14	1,653,377	1.4	6	2,631,037	2.2	3	65,000	0.1	0	0	0.0
障害児者全般	23	3,874,084	3.3	11	1,947,660	1.6	6	850,159	0.7	4	1,041,265	0.9	2	35,000	0.0	0	0	0.0
知的障害児者	24	2,693,074	2.3	16	480,084	0.4	6	623,218	0.5	2	1,589,772	1.3	0	0	0.0	0	0	0.0
身体障害児者	5	474,816	0.4	3	294,816	0.2	2	180,000	0.2	0	0	0.0	0	0	0.0	0	0	0.0
精神障害者	0	0	0.0	0	0	0.0	0	0	0.0	0	0	0.0	0	0	0.0	0	0	0.0
心身障害児者	1	300,000	0.3	1	300,000	0.3	0	0	0.0	0	0	0.0	0	0	0.0	0	0	0.0
介助者・家族	1	30,000	0.0	0	0	0.0	0	0	0.0	0	0	0.0	0	0	0.0	0	0	0.0
児童・青少年	38	10,317,078	8.7	17	3,819,278	3.2	10	3,210,821	2.7	4	2,597,030	2.2	7	689,949	0.6	0	0	0.0
乳幼児	8	2,736,493	2.3	0	0	0.0	3	188,693	0.2	3	2,487,030	2.1	2	60,770	0.1	0	0	0.0
児童	11	1,507,179	1.3	2	209,000	0.2	4	647,000	0.5	1	110,000	0.1	4	541,179	0.5	0	0	0.0
青少年	1	1,775,698	1.5	0	0	0.0	1	1,775,698	1.5	0	0	0.0	0	0	0.0	0	0	0.0
一人親家族	15	2,871,430	2.4	13	2,334,000	2.0	1	449,430	0.4	0	0	0.0	1	88,000	0.1	0	0	0.0
養護児童	3	1,426,278	1.2	2	1,276,278	1.1	1	150,000	0.1	0	0	0.0	0	0	0.0	0	0	0.0
遺児・交通遺児	0	0	0.0	0	0	0.0	0	0	0.0	0	0	0.0	0	0	0.0	0	0	0.0
家族	0	0	0.0	0	0	0.0	0	0	0.0	0	0	0.0	0	0	0.0	0	0	0.0
課題を抱える人	52	30,245,955	25.6	42	16,946,323	14.3	5	11,407,717	9.7	0	0	0.0	4	1,881,915	1.6	1	10,000	0.0
災害等被災者	1	10,000	0.0	0	0	0.0	0	0	0.0	0	0	0.0	0	0	0.0	1	10,000	0.0
低所得者・要保護世帯	46	29,647,616	25.1	38	16,647,984	14.1	5	11,407,717	9.7	0	0	0.0	3	1,591,915	1.3	0	0	0.0
長期療養者	4	490,000	0.4	3	200,000	0.2	0	0	0.0	0	0	0.0	1	290,000	0.2	0	0	0.0
ボランティア	0	0	0.0	0	0	0.0	0	0	0.0	0	0	0.0	0	0	0.0	0	0	0.0
在住外国人	0	0	0.0	0	0	0.0	0	0	0.0	0	0	0.0	0	0	0.0	0	0	0.0
中国等帰国者	0	0	0.0	0	0	0.0	0	0	0.0	0	0	0.0	0	0	0.0	0	0	0.0
原簿被災者	0	0	0.0	0	0	0.0	0	0	0.0	0	0	0.0	0	0	0.0	0	0	0.0
更生保護関係者	0	0	0.0	0	0	0.0	0	0	0.0	0	0	0.0	0	0	0.0	0	0	0.0
ホームレス	0	0	0.0	0	0	0.0	0	0	0.0	0	0	0.0	0	0	0.0	0	0	0.0
犯罪被害者	0	0	0.0	0	0	0.0	0	0	0.0	0	0	0.0	0	0	0.0	0	0	0.0
不登校児	0	0	0.0	0	0	0.0	0	0	0.0	0	0	0.0	0	0	0.0	0	0	0.0
ひきこもりの人	1	98,339	0.1	1	98,339	0.1	0	0	0.0	0	0	0.0	0	0	0.0	0	0	0.0
DV被害者	0	0	0.0	0	0	0.0	0	0	0.0	0	0	0.0	0	0	0.0	0	0	0.0
その他	0	0	0.0	0	0	0.0	0	0	0.0	0	0	0.0	0	0	0.0	0	0	0.0
その他	70	37,613,149	31.8	6	1,636,706	1.4	37	21,554,025	18.2	1	30,000	0.0	22	13,886,109	11.8	4	506,309	0.4
住民全般	70	37,613,149	31.8	6	1,636,706	1.4	37	21,554,025	18.2	1	30,000	0.0	22	13,886,109	11.8	4	506,309	0.4
合計	345	118,135,439	100.0	178	45,306,151	38.4	92	46,363,027	39.2	16	5,668,067	4.8	53	20,004,685	16.9	6	793,509	0.7

- 日常生活支援：地域住民の日常生活の支援を目的とした活動・事業（例：生活困窮者等に対する見舞金贈呈、高齢者世帯へのおせち料理の配食、歳末安否確認、フードバンク整備など）
- 社会参加・まちづくり支援：地域住民の社会参加やまちづくりの支援を目的とした活動・事業（例：子どもと高齢者による世代間交流事業、サロン活動、子どもの居場所支援事業など）
- 社会福祉施設支援：福祉施設の事業・活動の支援を目的とした活動・事業（例：児童養護施設の児童に対する見舞金贈呈、障がい者小規模作業所等が行う歳末行事への配分など）
- その他の地域福祉支援：その他地域福祉の推進を目的とした活動・事業（例：ボランティアの育成や地域住民を対象とした広報誌の作成など）
- 災害対応・防災：災害への対応や日常の防災を目的とした活動・事業（例：防災に関する事業、災害等被災者に対する見舞金や生活用品等の贈呈など）

# **6. 配 分 編**

**(NHK歳末たすけあい募金)**

## NHK歳末たすけあい募金配分方針及び配分基準

NHK歳末たすけあい募金による配分は、原則として次の配分方針及び配分基準により行う。

### I. 配分方針

「NHK歳末たすけあい実施要綱」の趣旨を踏まえ、地域における小規模な障がい者施設や地域保育所（認可外保育施設）等の整備、広域（A募金）配分では対応が難しい個別的な支援を目的とした事業に対して配分を行う。

### II. 配分基準

#### 1. 障がい者支援事業

<目的>

- ・障がい者の自立と社会参加を促進するため、障がい者小規模作業所又は障害者総合支援法に基づく地域活動支援センターが実施する、利用者の自立支援、就労支援、処遇改善等を目的とした事業に対して配分を行う。

<配分の対象者>

- ・障がい者小規模作業所又は障害者総合支援法に基づく地域活動支援センターとし、原則として既設の施設に係るものとする。

<配分内容>

- ・下記の①～③の事業とし、いずれか1事業に対して配分を行う。

##### ① 建物の修繕

- ・配分額は上限15万円、総事業費の75%以内の配分とする。
- ・法人所有でない建物の場合は、軽微な修繕のみを配分対象とする。

##### ② 車両整備

- ・法人格を持つ団体が運営する施設の場合は、希望する車両を配分することとし、配分額は上限200万円、登録諸経費を除いた車両本体価格（付属品・特別仕様等も含む）の75%以内の配分とする。
- ・法人格を持たない団体が運営する施設の場合は、登録の関係上、軽自動車を配分することとし、配分額は上限150万円、登録諸経費を除いた車両本体価格（付属品・特別仕様等も含む）の75%以内の配分とする。

##### ③ 備品等の購入

- ・配分額は上限15万円、総事業費の75%以内の配分とする。

#### 2. 子育て支援事業

<目的>

- ・地域における子育て活動を支援するため、地域保育所（認可外保育施設）又は児童福祉法に基づく地域型保育事業のうち小規模保育事業及び家庭的保育事業を行う保育所が実施する保育環境の整備・充実を目的とした備品等の購入に対して配分を行う。

<配分の対象者>

- ・地域保育所（認可外保育施設）又は児童福祉法に基づく地域型保育事業のうち小規模保育事業及び家庭的保育事業を行う保育所とし、原則として既設の施設に係るものとする。

<配分内容>

- ・配分額は上限15万円、総事業費の75%以内の配分とする。

### 3. 児童養護施設等就職支援事業

＜目的＞

- ・児童養護施設等から社会へ巣立って行く児童の就職を支援するため、単身生活に必要な生活必需品の購入に対して配分を行う。

＜配分の対象者＞

- ・県内の民間児童養護施設、里親、ファミリーホーム等で生活する児童のうち、中学校又は高等学校の卒業後に就職する者

＜配分内容＞

- ・配分額は一人あたり5万円を上限とし、児童養護施設等からの申請に基づき配分する。

### 4. ハンセン病療養所入所者支援事業

＜目的＞

- ・ハンセン病療養所に入所する福島県出身者に対し、共同募金運動のたすけあいの趣旨に基づき、支援金を配分する。

＜配分の対象者＞

- ・福島県出身者が入所する3カ所のハンセン病療養所  
(東北新生園、栗生楽泉園、松丘保養園)

＜配分内容＞

- ・配分額は一人あたり1万円とし、当該療養所からの申請に基づき配分する。

### 5. 災害見舞金配分事業

＜目的＞

- ・火災及び風水害等の自然災害の被災者に対し、共同募金運動のたすけあいの趣旨に基づき、災害見舞金を配分する。

＜配分の対象者＞

- ・火災及び風水害等の自然災害による被災者

＜配分内容＞

- ・配分額は住宅全焼・全壊等の場合は1万円、災害死亡の場合は1万円、半壊・半焼等の場合は5千円とし、市町村社会福祉協議会からの申請に基づき配分する。

## Ⅲ. 運動推進に係る経費

NHK歳末たすけあい運動の推進に係る経費は以下のとおりとし、財源はNHK歳末たすけあい募金から充当するものとする。

1. 中央共同募金会経費
  - ・中央共同募金会から別途示された額とする。
2. 福島県共同募金会経費
  - ・運動の推進に係る必要最小限の経費とする。

## Ⅳ. その他

- ・申請手続き等の詳細はⅡの1から5の配分ごとにそれぞれ定める申請要領に規定する。

## 令和4年度NHK歳末たすけあい募金による令和5年度配分総括表

(単位：円)

	区 分	件数	配 分 額	備 考
1	障がい者支援事業	5	2,120,000	◆小規模作業所又は地域活動支援センターの建物の修繕、車両整備、備品等の購入
2	子育て支援事業	3	170,000	◆地域保育所（認可外保育施設）又は地域型保育事業のうち小規模保育事業及び家庭的保育事業を行う保育所の備品等の購入
3	児童養護施設等就職支援事業	32	1,600,000	◆県内の民間児童養護施設、里親、ファミリーホーム等で生活する児童のうち、中学校又は高等学校の卒業後に就職する者の単身生活を支援するため、生活必需品の購入に対して配分 ・6施設及び2里親分として、 計22名×50,000円＝1,100,000円 ◆年度中途の対象者増に対応するための枠 ・8施設（1施設1名）及び里親等の分として、 計10名×50,000円＝500,000円
4	ハンセン病療養所入所者支援事業	3	80,000	◆福島県出身者が入所する3ヵ所の療養所に対して、1人あたり1万円の支援金を配分 ・東北新生園（宮城県） 3名 30,000円 ・栗生楽泉園（群馬県） 4名 40,000円 ・松丘保養園（青森県） 1名 10,000円
5	災害見舞金配分事業	205	2,000,000	◆当該市町村社会福祉協議会に対して配分 ・住宅災害（175件 × 10,000円） ・災害死亡（20件 × 10,000円） ・半壊・半焼（10件 × 5,000円）
6	経 費	—	320,429	◆中央共同募金会経費 3.5% 139,403円 ◆福島県共同募金会経費 181,026円 ・NHK窓口受付業務従事者 175,005円 ・感染対策用備品 1,581円 ・送金手数料 660円 ・通信運搬費 3,780円
	合 計	—	6,290,429	

※ 上記配分総額と令和4年度NHK歳末たすけあい募金実績額との差額930,000円は、NHK歳末たすけあい募金の繰越金を充当したことによる。

※注 （社福）…社会福祉法人、（一社）…一般社団法人、（公社）…公益社団法人  
（NPO）…特定非営利活動法人・NPO法人

## ① 障がい者支援事業

《配分内訳》

(単位：円)

番号	所在地	法人名・施設名	事業費総額	配分申請額	配分額	使 途
1	福島市	(NPO) えいど福島 共同作業所ぼけっと	143,000	100,000	100,000	作業用パソコン等整備事業
2	郡山市	(NPO) アイ・キャン 地域活動支援センター アイ・キャン	2,500,000	1,720,000	1,720,000	送迎用車両整備事業
3	いわき市	(NPO) 布紗 地域活動支援センターてらす	141,000	100,000	100,000	炊飯器整備事業
4	川俣町	(NPO) 達南精神保健福祉会 地域活動支援センター花塚	139,602	100,000	100,000	就労支援用パソコン整備事業
5	只見町	(社福) 南陽会 只見地域活動支援センター じねえんと	138,000	100,000	100,000	加湿空気清浄機整備事業
合 計			3,061,602	2,120,000	2,120,000	

## ② 子育て支援事業

(単位：円)

番号	所在地	法人名・施設名	事業費総額	配分申請額	配分額	使 途
1	会津若松市	(NPO) Lotus ロータスキッズ	149,120	110,000	10,000	紙芝居及び絵本整備事業
2	郡山市	あい・サポ文助保育園	109,960	80,000	80,000	遊具整備事業 <内訳> つなげて広がるわくわく道路、トカ わいわいセット、やわらか砂場セット32 個組、ワワンとーたんの大きなブ ロック、やわらかブロックミレブラス60 組、みんなであそべるあかちゃん 人形セット
3	いわき市	西郷保育園	113,000	80,000	80,000	遊具整備事業 <内訳> ゴムチップクッションマット、うさぎブ ロック、フィンガーエイトブロック2組
合 計			372,080	270,000	170,000	

### ③ 児童養護施設等就職支援事業

■申請者の区分：児童養護施設

(単位：円)

番号	所在地	法人名・施設名	配分 予定者数	配分申請額	配分類	使 途
1	福 島 市	(社福) 青葉学園 青葉学園	7	350,000	350,000	令和5年度就職支援金(生活必需品の購入費)として
2	福 島 市	(社福) 福島愛育園 福島愛育園	2	100,000	100,000	令和5年度就職支援金(生活必需品の購入費)として
3	会津若松市	(社福) 会津児童園 会津児童園	5	250,000	250,000	令和5年度就職支援金(生活必需品の購入費)として
4	いわき市	(社福) 昌平養 いわき育英舎	1	50,000	50,000	令和5年度就職支援金(生活必需品の購入費)として
5	白 河 市	(社福) 白河学園 白河学園	2	100,000	100,000	令和5年度就職支援金(生活必需品の購入費)として
6	棚 倉 町	(社福) 堀川愛生園 堀川愛生園	3	150,000	150,000	令和5年度就職支援金(生活必需品の購入費)として
小 計 ①			20	1,000,000	1,000,000	

■申請者の区分：里親・ファミリーホーム

番号	所在地	法人名・施設名	配分 予定者数	配分申請額	配分類	使 途
1	県 北	中央児童相談所管内に居住する里親	1	50,000	50,000	令和5年度就職支援金(生活必需品の購入費)として
2	県 北	中央児童相談所管内に所在するファミリーホーム	1	50,000	50,000	令和5年度就職支援金(生活必需品の購入費)として
小 計 ②			2	100,000	100,000	

令和5年度中途の対象者増に対応するための枠 【 1施設1名として8施設×5万円+里親等2名×5万円 】 小 計 ③	500,000
--	---------

合計 (①+②+③)	1,600,000
------------	-----------

### ④ ハンセン病療養所入所者支援事業

(単位：円)

番号	所在地	団体名	本 県 出身者数	配分申請額	配分類	使 途
1	宮 城 県	国立療養所 東北新生園	3	30,000	30,000	令和5年度入所者支援事業
2	群 馬 県	国立療養所 栗生楽泉園	4	40,000	40,000	令和5年度入所者支援事業
3	青 森 県	国立療養所 松丘保養園	1	10,000	10,000	令和5年度入所者支援事業
合 計			8	80,000	80,000	



# 7. その他

## 令和4年度特定・指定寄附金取扱い一覧

令和4年4月1日～令和5年3月31日現在

(単位：円)

番号	寄 付 者	受 配 者	寄付額	審査事務費	受配額	中央承認 年月日	指定用途
1	蒼空福祉サービス(株)	(社福) ぽっぽ会	7,371,134	221,134	7,150,000	R4. 5. 16	土地造成 工事費
2	HALEグループホールディングス (株)	(社福) ぽっぽ会	69,292,929	1,292,929	68,000,000	R4. 5. 16	建物建築 工事費
合 計			76,664,063	1,514,063	75,150,000		

※ 本年度審査事務費 1,514,063円の3%を中央審査費として中央共募へ支払う(45,421円)。



年度別共同募金実績及び民間資金利用状況

(単位:円)

回	年度	一般募金				歳末たすけあい募金			(公財)JKA補助金 【旧 日自振・日動振】	(公財)中央競馬馬主社会 福祉財団助成金	お年玉葉書 寄附金
		増減率	目標額	実績額	達成率	目標額	実績額	達成率			
1	昭和22	—	15,000,000	13,670,090	91.1%						
2	23	33.3	20,000,000	22,423,620	112.1%						
3	24	0.0	20,000,000	22,150,425	110.8%						
4	25	-25.0	15,000,000	15,325,621	102.2%					1,542,659	
5	26	33.3	20,000,000	16,988,518	84.9%		110,844			4,696,752	
6	27	20.0	24,000,000	20,574,795	85.7%		106,495			4,159,707	
7	28	0.0	24,000,000	20,302,056	84.6%		89,529			4,269,392	
8	29	-4.2	23,000,000	23,243,789	101.1%		416,533			9,550,513	
9	30	0.0	23,000,000	23,155,266	100.7%		1,244,858			4,600,000	
10	31	0.0	23,000,000	23,261,862	101.1%		1,610,839			4,602,000	
11	32	0.0	23,000,000	23,333,387	101.4%		4,223,051			20,000,000	
12	33	8.7	25,000,000	25,268,302	101.1%		5,693,404			4,311,000	
13	34	18.4	29,600,000	30,993,788	104.7%	7,361,000	8,917,587	121.1%		4,029,000	
14	35	2.3	30,280,000	31,928,645	105.4%	8,706,000	11,449,344	131.5%		4,166,000	
15	36	9.1	33,040,000	35,660,147	107.9%	10,280,000	12,842,707	124.9%		4,086,000	
16	37	1.7	33,600,000	37,206,984	110.7%	12,100,000	14,665,750	121.2%		4,131,000	
17	38	13.4	38,100,000	43,135,385	113.2%	12,553,000	15,969,698	127.2%		20,000,000	
18	39	2.4	39,000,000	49,050,294	125.8%	13,715,000	18,642,153	135.9%	12,470,000	3,900,000	
19	40	11.8	43,600,000	47,615,630	109.2%	16,400,000	21,759,587	132.7%	12,290,000	3,600,000	
20	41	12.8	49,200,000	54,638,183	111.1%	19,650,000	25,533,739	129.9%	30,390,000	3,100,000	
21	42	2.4	50,400,000	52,472,948	104.1%	20,400,000	25,910,084	127.0%	21,130,000	2,000,000	
22	43	1.2	51,000,000	57,202,365	112.2%	20,000,000	30,648,745	153.2%	27,150,000	1,900,000	
23	44	10.8	56,500,000	63,976,999	113.2%	22,000,000	35,836,197	162.9%	25,790,000	2,300,000	
24	45	1.4	57,300,000	66,431,015	115.9%	25,000,000	38,785,236	155.1%	32,780,000	15,000,000	2,400,000
25	46	8.7	62,300,000	80,816,858	129.7%	27,000,000	44,911,116	166.3%	62,630,000	17,000,000	2,200,000
26	47	2.4	63,800,000	74,832,133	117.3%	30,000,000	49,362,552	164.5%	166,490,000	16,970,000	2,200,000
27	48	13.5	72,400,000	84,134,917	116.2%	33,000,000	64,859,983	196.5%	55,940,000	26,500,000	2,200,000
28	49	8.8	78,800,000	115,108,852	146.1%	36,000,000	83,517,320	232.0%	146,350,000	41,500,000	2,200,000
29	50	10.7	87,200,000	106,359,661	122.0%	60,000,000	96,121,118	160.2%	89,120,000	61,500,000	1,900,000
30	51	14.1	99,500,000	122,165,356	122.8%	70,000,000	108,096,242	154.4%	121,440,000	76,500,000	21,200,000
31	52	10.9	110,300,000	146,323,856	132.7%	80,000,000	122,904,022	153.6%	211,080,000	76,500,000	2,000,000
32	53	8.8	120,000,000	190,512,416	158.8%	100,000,000	138,589,791	138.6%	315,380,000	76,500,000	3,300,000
33	54	33.3	160,000,000	196,085,740	122.6%	110,000,000	145,878,904	132.6%	281,600,000	76,500,000	4,200,000
34	55	7.5	172,000,000	207,490,658	120.6%	120,000,000	149,351,567	124.5%	290,610,000	76,500,000	4,200,000
35	56	7.0	184,000,000	245,348,915	133.3%	130,000,000	160,685,724	123.6%	232,480,000	86,500,000	4,200,000
36	57	8.7	200,000,000	279,563,569	139.8%	140,000,000	164,937,144	117.8%	177,360,000	84,500,000	4,200,000
37	58	2.7	205,300,000	259,031,085	126.2%	140,000,000	175,516,652	125.4%	364,510,000	86,500,000	4,200,000
38	59	4.9	215,400,000	274,389,859	127.4%	140,000,000	176,114,511	125.8%	181,190,000	86,500,000	4,200,000
39	60	5.2	226,500,000	271,486,503	119.9%	140,000,000	177,952,360	127.1%	256,850,000	86,500,000	4,200,000
40	61	4.0	235,500,000	281,376,414	119.5%	140,000,000	173,220,430	123.7%	243,430,000	86,500,000	4,200,000

(単位:円)

回	年度	一般募金				歳末たすけあい募金				(公財)JKA補助金	(公財)中央競馬馬主社会	お年玉葉書 寄附金
		増減率	目標額	実績額	達成率	目標額	実績額	達成率	【旧 日自振・日動振】	福祉財団助成金		
41	62	4.7	246,460,000	264,761,072	107.4%	140,000,000	178,364,649	127.4%	399,590,000	86,500,000	4,200,000	
42	63	2.5	252,640,000	302,704,525	119.8%	150,000,000	184,780,014	123.2%	321,940,000	86,500,000	4,200,000	
43	平成元	1.0	255,250,000	324,655,252	127.2%	150,000,000	188,821,818	125.9%	568,980,000	86,500,000	4,200,000	
44	2	3.1	263,050,000	325,517,482	123.7%	170,000,000	195,933,803	115.3%	528,180,000	101,000,000	5,400,000	
45	3	3.3	271,823,000	322,241,236	118.5%	171,768,000	211,012,726	122.8%	843,140,000	150,000,000	5,480,000	
46	4	1.2	275,038,000	331,896,726	120.7%	182,115,000	214,372,527	117.7%	321,130,000	263,000,000	6,490,000	
47	5	2.5	281,981,000	338,111,214	119.9%	184,176,000	218,794,066	118.8%	719,470,000	299,000,000	6,960,000	
48	6	4.3	294,238,000	342,429,821	116.4%	187,184,000	222,638,113	118.9%	397,460,000	296,000,000	6,960,000	
49	7	2.5	301,550,000	352,490,514	116.9%	188,550,000	226,890,259	120.3%	120,660,000	194,000,000	7,120,000	
50	8	1.8	306,848,000	359,513,966	117.2%	190,221,000	228,885,152	120.3%	282,610,000	194,000,000	7,347,000	
51	9	1.4	311,296,000	359,038,627	115.3%	195,405,000	229,316,948	117.4%	418,960,000	194,000,000	0	
52	10	1.7	316,446,000	358,210,275	113.2%	196,680,000	228,223,260	116.0%	166,080,000	214,000,000	0	
53	11	0.9	319,295,900	356,960,346	111.8%	198,697,200	219,704,073	110.6%	34,500,000	180,000,000	0	
54	12	0.8	321,923,000	354,627,006	110.2%	187,592,000	204,070,124	108.8%	47,030,000	152,000,000	0	
55	13	0.4	323,264,000	353,435,904	109.3%	187,791,000	204,283,635	108.8%	35,770,000	141,260,000	0	
56	14	-0.7	320,867,000	348,836,510	108.7%	185,485,000	200,985,717	108.4%	6,610,000	87,000,000	0	
57	15	-0.6	319,020,000	343,621,049	107.7%	184,175,000	205,964,094	111.8%	9,081,000	80,000,000	0	
58	16	0.1	319,449,000	337,862,269	105.8%	181,970,000	188,442,731	103.6%	40,639,000	63,000,000	0	
59	17	-0.5	317,757,000	335,805,253	105.7%	179,291,000	184,728,826	103.0%	30,331,000	56,100,000	0	
60	18	-1.1	314,129,000	331,496,723	105.5%	170,919,000	176,179,628	103.1%	9,150,000	59,100,000	0	
61	19	0.7	316,171,000	329,418,862	104.2%	166,248,000	169,736,824	102.1%	11,475,000	68,500,000	0	
62	20	-0.6	314,374,000	325,412,252	103.5%	164,380,000	164,706,578	100.2%	14,400,000	65,900,000	0	
63	21	-0.1	313,954,000	317,711,339	101.2%	163,372,000	161,654,278	98.9%	20,000,000	46,200,000	0	
64	22	-0.9	311,051,000	314,996,210	101.3%	160,118,000	157,207,797	98.2%	0	27,280,000	0	
65	23	-14.7	265,402,000	268,438,971	101.1%	129,798,000	172,920,566	133.2%	0	20,730,000	0	
66	24	4.3	276,693,000	281,677,349	101.8%	136,009,000	132,020,563	99.3%	0	17,910,000	0	
67	25	1.7	281,431,000	289,101,514	102.7%	133,675,000	136,280,746	101.9%	0	19,910,000	0	
68	26	-0.4	280,261,000	292,935,089	104.5%	135,856,000	136,173,743	100.2%	0	20,350,000	0	
69	27	0.5	281,620,000	287,435,374	102.1%	135,702,000	136,082,221	100.3%	0	20,490,000	0	
70	28	-0.7	279,649,000	294,041,291	105.1%	135,896,000	134,805,909	99.2%	0	22,640,000	0	
71	29	1.2	283,075,000	286,288,305	101.1%	135,391,000	135,816,595	100.3%	0	23,930,000	0	
72	30	0.1	283,367,000	286,025,665	100.9%	133,150,000	142,394,366	106.9%	0	24,100,000	0	
73	令和元	-0.5	281,829,000	273,895,590	97.2%	130,421,000	125,655,931	96.3%	0	25,310,000	0	
74	2	-2.0	276,078,000	269,270,074	97.5%	127,127,000	126,299,529	99.3%	0	26,450,000	0	
75	3	-2.1	270,369,000	275,310,667	101.8%	126,971,000	125,023,705	98.5%	0	23,850,000	0	
76	4	0.0	270,353,000	269,614,147	99.7%	125,647,000	123,495,868	98.3%	0	26,810,000	0	
合計	—	—	13,577,621,900	15,160,825,375	111.7%	7,505,945,200	8,699,143,198	115.9%	8,705,646,000	4,541,290,000	242,501,023	

※平成25年度以降の(公財)中央競馬馬主社会福祉財団助成金の実績に、(一社)福島馬主協会としての独自の福祉貢献事業助成金も含む。



目標額と実績額の推移 【福島県】

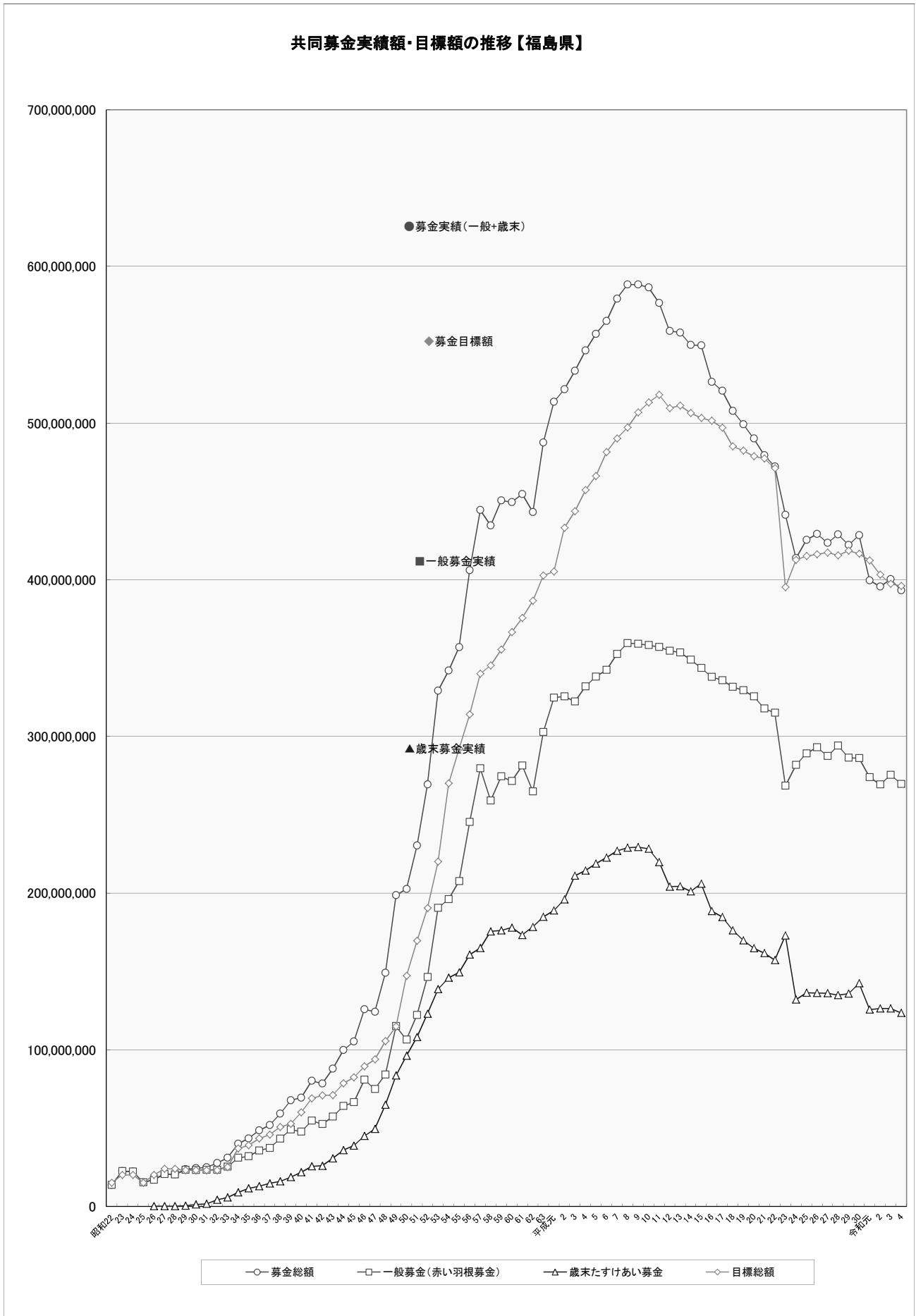

---

## 令和4年度共同募金運動報告書

---

発行：令和5年5月

発行者：社会福祉法人福島県共同募金会

〒960-8141

福島県福島市渡利字七社宮111番地

福島県総合社会福祉センター 2階

電話 024-522-0822

FAX 024-528-1234

印刷：陽光社印刷株式会社

〒960-0112

福島県福島市南矢野目字萩ノ目裏1-1

電話 024-553-4600

FAX 024-554-4420

---